



MINISTERO DELLE FINANZE
DIREZIONE GENERALE DEL CATASTO E DEI SERVIZI TECNICI ERARIALI

ACCERTAMENTO GENERALE DELLA PROPRIETA' IMMOBILIARE URBANA

(R. DECRETO LEGGE 13 APRILE 1939 - XVII, n. 652)

Planimetria degli immobili urbani denunciati con la Scheda N. **4446783**

Comune **Torre de' Busi**

Ditta **Corti Maria in Tavola**

Via **Corre**

Segnare cognome, nome, paternita' del solo primo intestatario

ACCERTAMENTO GENERALE DELLA
PROPRIETA' IMMOBILIARE URBANA

(R.D.L. 13 aprile 1939 - XVII, n. 652)

COMUNE

di **TORRE DE' BUSI**

Talloncino di riscontro
DELLA
SCHEDA NUMERO

4446783

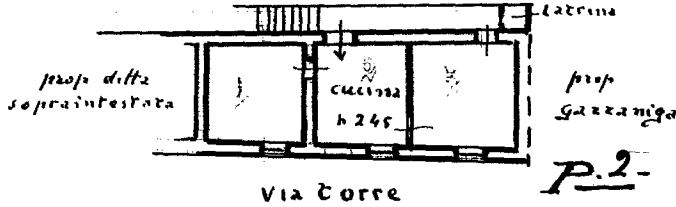

Modificabile

ORIENTAMENTO



SCALA di 1: **200**

Compilata da:

Ing. Guido Mangili
(Titolo, nome e cognome del tecnico)

Iscritto all'Albo dei **Ingegneri** della Provincia di **Montebelluna**

Data **19 marzo 1940** Firma **Ing. Guido Mangili**

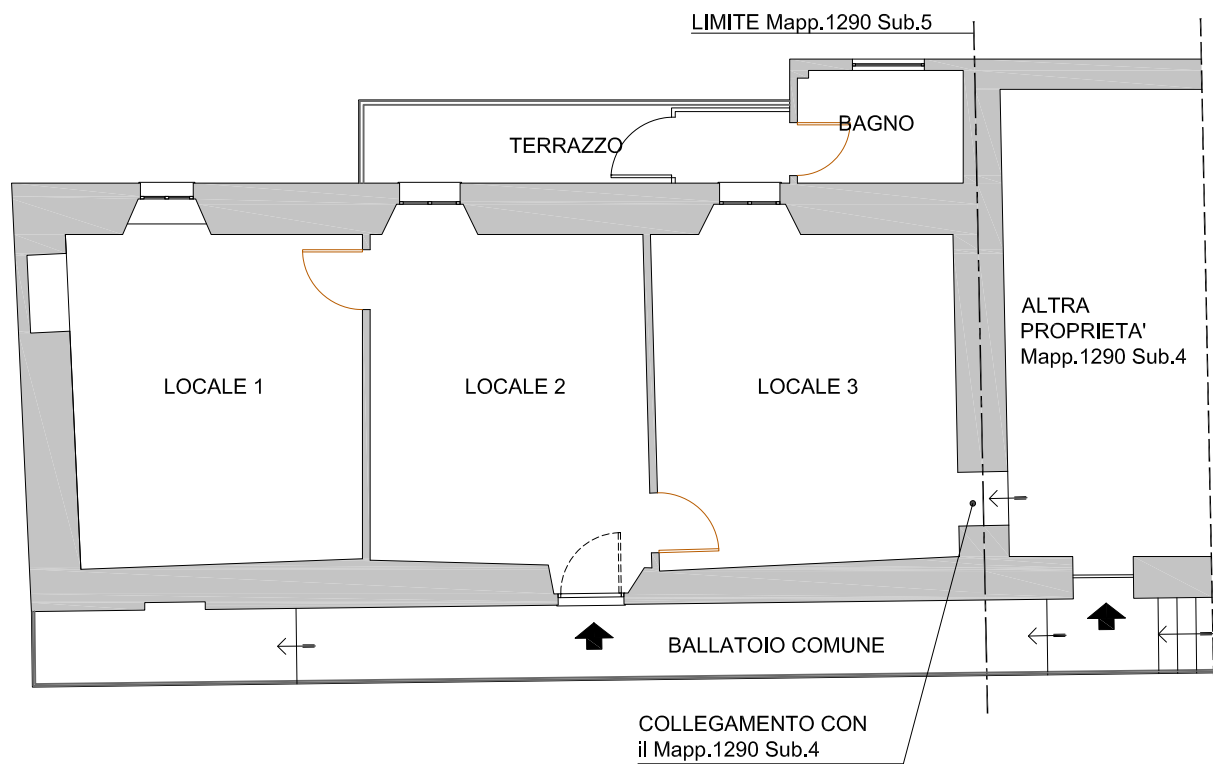

OGGETTO:

**PROCEDURA DI ESECUZIONE IMMOBILIARE
N° Gen. Rep. 566/2024**

PIANTA PIANO SECONDO - STATO RILEVATO

Scala 1:100