

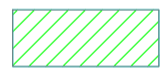

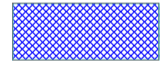

ELABORATO GRAFICO DI PROGETTO ALLEGATO ALL' AUTORIZZAZIONE EDILIZIA per VARIANTI INTERNE n.30698/68 del 14.02.1969

-  PLANIMETRIA DI RILIEVO DELLO STATO ATTUALE
-  DIFFORMITA' EDILIZIE SUPERFICI ABITATIVE
-  DIFFORMITA' EDILIZIE SUPERFICI SCOPERTE
-  DIFFORMITA' EDILIZIE PARTIZIONI INTERNE/ESTERNE COSTRUITE
-  DIFFORMITA' EDILIZIE PARTIZIONI INTERNE/ESTERNE DEMOLITE
-  DIFFORMITA' EDILIZIE FOROMETRIA - FINESTRE /PORTAFINESTRE

TITOLI EDILIZI FABBRICATO :

- LICENZA EDILIZIA n.18521 del 05.06.1967;
- AUTORIZZAZIONE EDILIZIA in VARIANTE n.2552 del 14.02.1968;
- AUTORIZZAZIONE EDILIZIA per VARIANTI INTERNE n.30698/68 del 14.02.1969

TITOLI EDILIZI IMMOBILE :

- CONCESSIONE IN SANATORIA n.99C/1992 DEL 13.10.1992 PER CAMBIO DI DESTINAZIONE D'USO DA ABITAZIONE AD UFFICIO;
- COMUNICAZIONE DI OPERE INTERNE (ai sensi dell'art.26 L.47/85) DEL 14.07.2000

VERIFICA DI CONFORMITA' EDILIZIA CON IL METODO DELLA SOVRAPPONIMENTO DELLA PLANIMETRIA DI PROGETTO DI LICENZA EDILIZIA PER VARIANTI INTERNE N. 30698 / 68 DEL 14.02.1969 CON LA PLANIMETRIA DI RILIEVO DELLO STATO ATTUALE .

Si evidenziano le seguenti difformità edilizie :

- la forometria dei prospetti (superficie e posizione delle portefinestre e finestre);
- la fusione in un' unica unità immobiliare degli int. 1 (sub 1) e int. 2 (sub 2) per mezzo della demolizione della tamponatura divisoria;
- la diversa partizione degli spazi interni;
- difformità della superficie abitativa in diminuzione di circa 0,75 mq.;
- la superficie e posizione delle rampe di scale di collegamento con il cortile esclusivo;
- la realizzazione della recinzione del cortile esclusivo sul lato Nord e Sud .

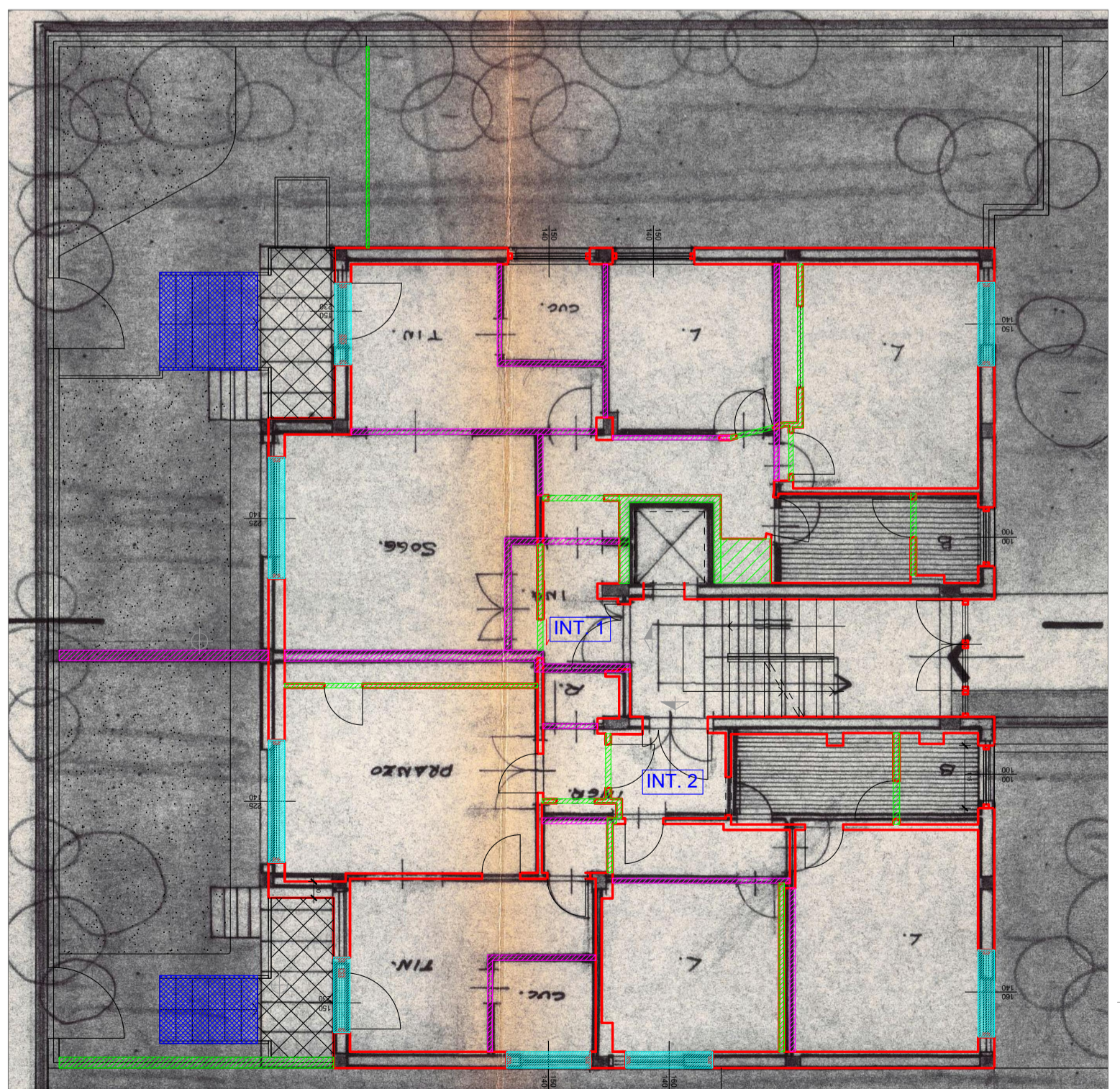

arch. ALESSIO ANTONIETTI
 piazzale N.Prampolini n.1 - Latina(LT)
 PEC: alessio.antonietti@archiworldpec.it
 P.IVA: 03168460594
 C.F.: NTNLS57SR12E472F

R.G.E. 174/2018 TRIBUNALE LATINA - SEZIONE CIVILE

LOTTO 1 - BENE N.1 - UFFICIO sito in via Guido Reni n.9 Latina (LT)
 NCEU Comune Latina (LT) : Foglio 146 part. 87 sub 19

VERIFICA DI CONFORMITA' EDILIZIA - PIANTE DEL PIANO RIALZATO

Data:	Scala:	Tav.:
13.04.2023 27.06.2023	1/100	3