

MODULARIO  
F. rig. rend. 487



MINISTERO DELLE FINANZE  
DIREZIONE GENERALE DEL CATASTO E DEI SS.TT.EE.  
**CATASTO EDILIZIO URBANO** (RDL 13-4-1939, n. 652)

MOD. BN (CEU)

LIRE  
500

Planimetria di u.i.u. in Comune di LATINA via GUIDO RENI civ. 9

**PIANO RIALZATO**  
H = 3.00

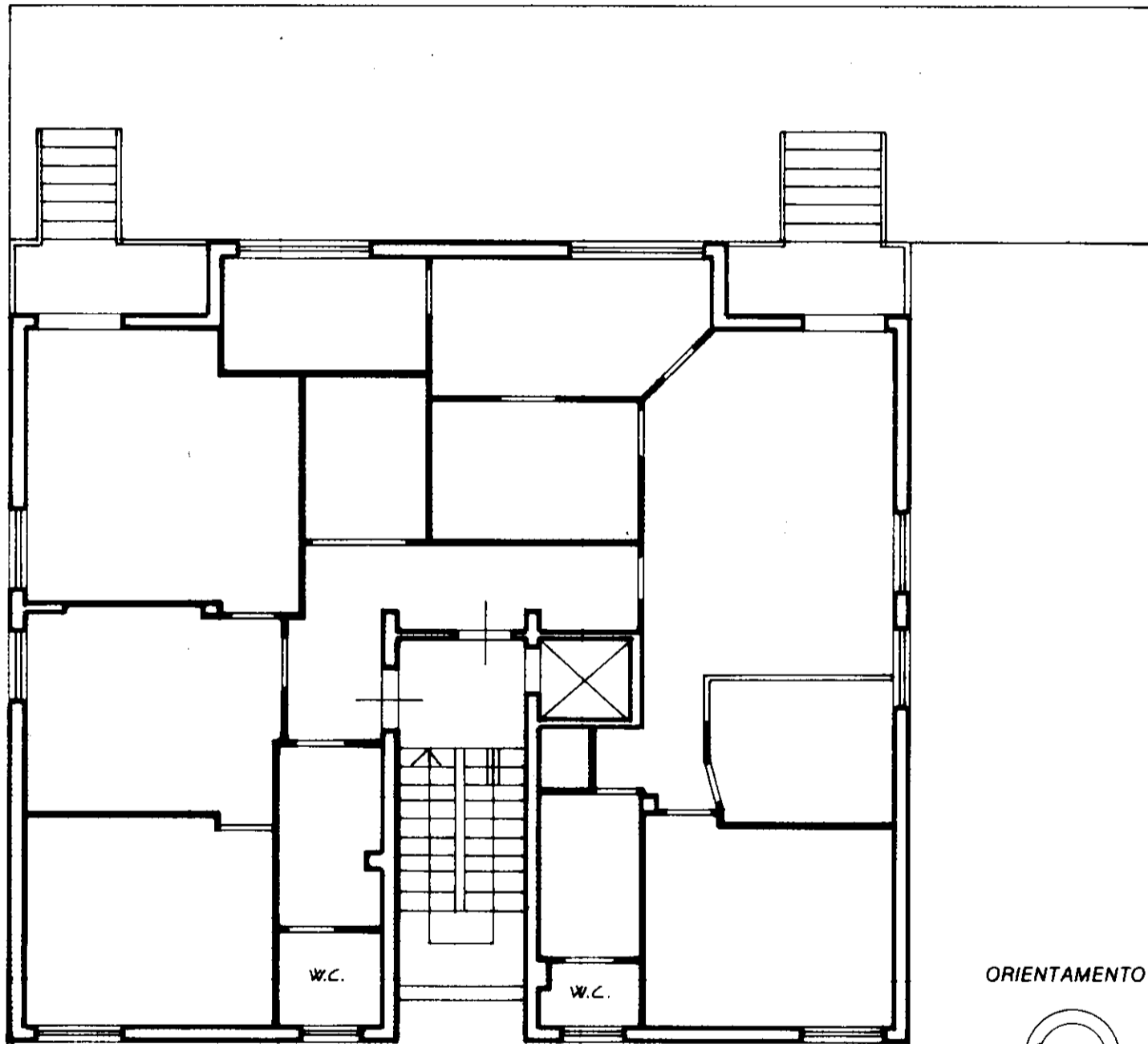

ORIENTAMENTO

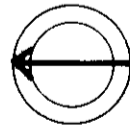

SCALA DI 1:50

Roma - Istituto Poligrafico e Zecca dello Stato - P.V.

Dichiarazione di N.C.   
Denuncia di variazione   
Identificativi catastali  
F. 146  
n. 87 sub. 19

Compilata dal GEOMETRA  
(Titolo cognome e nome)  
RENATO QUINTAVALLE  
Iscritto all'albo de GEOMETRI  
della provincia di LATINA  
data 01-12-99 Firma [Signature]



RISERVATO ALL'UFFICIO

[Signature]