

MODULARIO
F. - Catasto - 431



MINISTERO DELLE FINANZE
DIPARTIMENTO DEL TERRITORIO

Mod. EP/1 CEU

Ufficio Tecnico Erariale di **LATINA**

ELABORATO PLANIMETRICO

Pag. n. 1 di 3

Ubicazione e riferimenti catastali dell'immobile		
Comune <u>LATINA</u>	C.T. Sez.	Fgl. <u>146</u> Mapp. <u>87</u>
Via/piazza n.	C.E.U. Sez.	Fgl. <u>146</u> Mapp. <u>87</u>
ESTRATTO DI MAPPA	scala 1: <u>00</u>	Tipo mappale n. del

Riservato all'Ufficio Tecnico Erariale	L'operatore	IL TECNICO ENATO - 1 DIC 1999 firma [signature]
Protocollo		
Sostituisce il presente mod. EP/1 prot.		
Annullato e sostituito dal mod. EP/1 prot.		

Roma - Istituto Poligrafico e Zecca dello Stato - P.V.



MODULARIO
F. - Catasto - 432



MINISTERO DELLE FINANZE
DIPARTIMENTO DEL TERRITORIO

Mod. EP/2 CEU

Ufficio Tecnico Erariale di LATINA

ELABORATO PLANIMETRICO

Pag. n. 2, di 3

Comune <u>LATINA</u>	Sezione	Foglio <u>146</u>	Numero <u>87</u>	Tipo mappale n. del
-------------------------	---------	----------------------	---------------------	---------------------

DIMOSTRAZIONE GRAFICA DEI SUBALTERNI ASSEGNATI

scala 1: 500

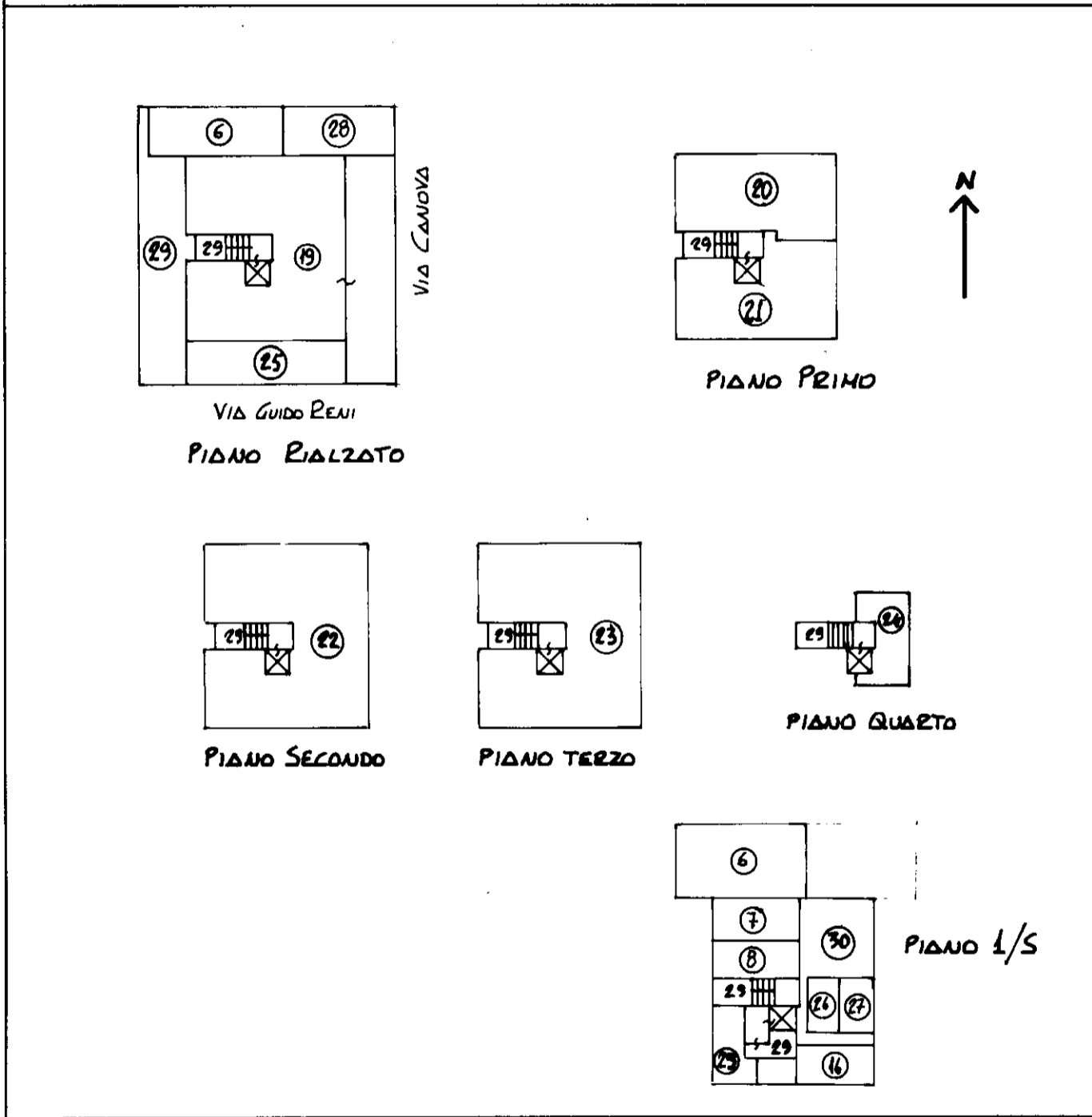

Roma - Istituto Poligrafico e Zecca dello Stato - P.V.

Riservato all'Ufficio Tecnico Erariale

L'operatore

Protocollo
Sostituisce il presente mod. EP/2 prot.
Annullato e sostituito dal mod. EP/2 prot.

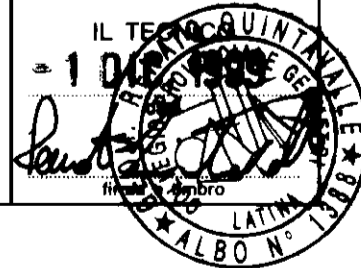

MODULARIO
F. - Catasto - 433



MINISTERO DELLE FINANZE
DIPARTIMENTO DEL TERRITORIO

Mod. EP/3 CEU

Ufficio Tecnico Erariale di LATINA

ELABORATO PLANIMETRICO

ELENCO DEI SUBALTERNI ASSEGNATI

Pag. n. 3 di 3

Comune		Sezione	Foglio	Numero	Tipo mappate n. del		
<u>LATINA</u>			<u>146</u>	<u>87</u>			
Numero	Sub.	UBICAZIONE via/piazza	N. civico	piano	scala	int.	DESCRIZIONE
<u>87</u>	<u>19</u>	<u>VIA GUIDO RENI</u>		<u>T</u>			<u>UFFICIO</u>
<u>87</u>	<u>20</u>	<u>VIA GUIDO RENI</u>		<u>1</u>			<u>ABITAZIONE</u>
<u>87</u>	<u>21</u>	<u>VIA GUIDO RENI</u>		<u>1</u>			<u>ABITAZIONE</u>
<u>87</u>	<u>22</u>	<u>VIA GUIDO RENI</u>		<u>2</u>			<u>ABITAZIONE</u>
<u>87</u>	<u>23</u>	<u>VIA GUIDO RENI</u>		<u>3</u>			<u>ABITAZIONE</u>
<u>87</u>	<u>24</u>	<u>VIA GUIDO RENI</u>		<u>4</u>			<u>ABITAZIONE</u>
<u>87</u>	<u>25</u>	<u>VIA GUIDO RENI</u>		<u>1/S</u>			<u>LANTINA</u>
<u>87</u>	<u>26</u>	<u>VIA CANOVA</u>		<u>1/S</u>			<u>POSTO AUTO COPERTO</u>
<u>87</u>	<u>27</u>	<u>VIA CANOVA</u>		<u>1/S</u>			<u>POSTO AUTO COPERTO</u>
<u>87</u>	<u>28</u>	<u>VIA GUIDO RENI</u>		<u>1/S</u>			<u>B.C.N.C. RAMPA DEI SUB 6-7-8-26-27-16</u>
<u>87</u>	<u>29</u>	<u>VIA GUIDO RENI</u>		<u>T</u>			<u>B.C.N.C. ACCESSO AI SUB 19-20-21-22-23-24</u>
<u>87</u>	<u>30</u>	<u>VIA GUIDO RENI</u>		<u>1/S</u>			<u>B.C.N.C. SPAZIO DI MANOVRA DEI SUB 7-8-26-27</u>

Riservato all'Ufficio Tecnico Erariale	L'operatore	IL TECNICO
Protocollo	
Sostituisce il presente mod. EP/3 prot.	
Annullato e sostituito dal mod. EP/3 prot.	

Roma - Istituto Poligrafico e Zecca dello Stato - PV

Elaborato Planimetrico - Catasto dei Fabbricati - Situazione al 12/04/2023 - Comune di LATINA(E472) - < Foglio 146 Particella 87 >