

**Agenzia delle Entrate**  
**CATASTO FABBRICATI**  
 Ufficio Provinciale di  
**Bergamo**

ELABORATO PLANIMETRICO	
Compilato da:	Quinterio Massimiliano
Iscritto all'albo:	Geometri
Prov. Lecco	N. 506

Comune di Cisano Bergamasco	Protocollo n. BG0148016 del 22/05/2025
Sezione: Foglio: 10 Particella: 83	Tipo Mappale n. del
Dimostrazione grafica dei subalterni	Scala 1 : 500

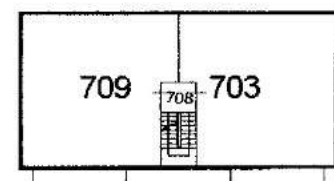
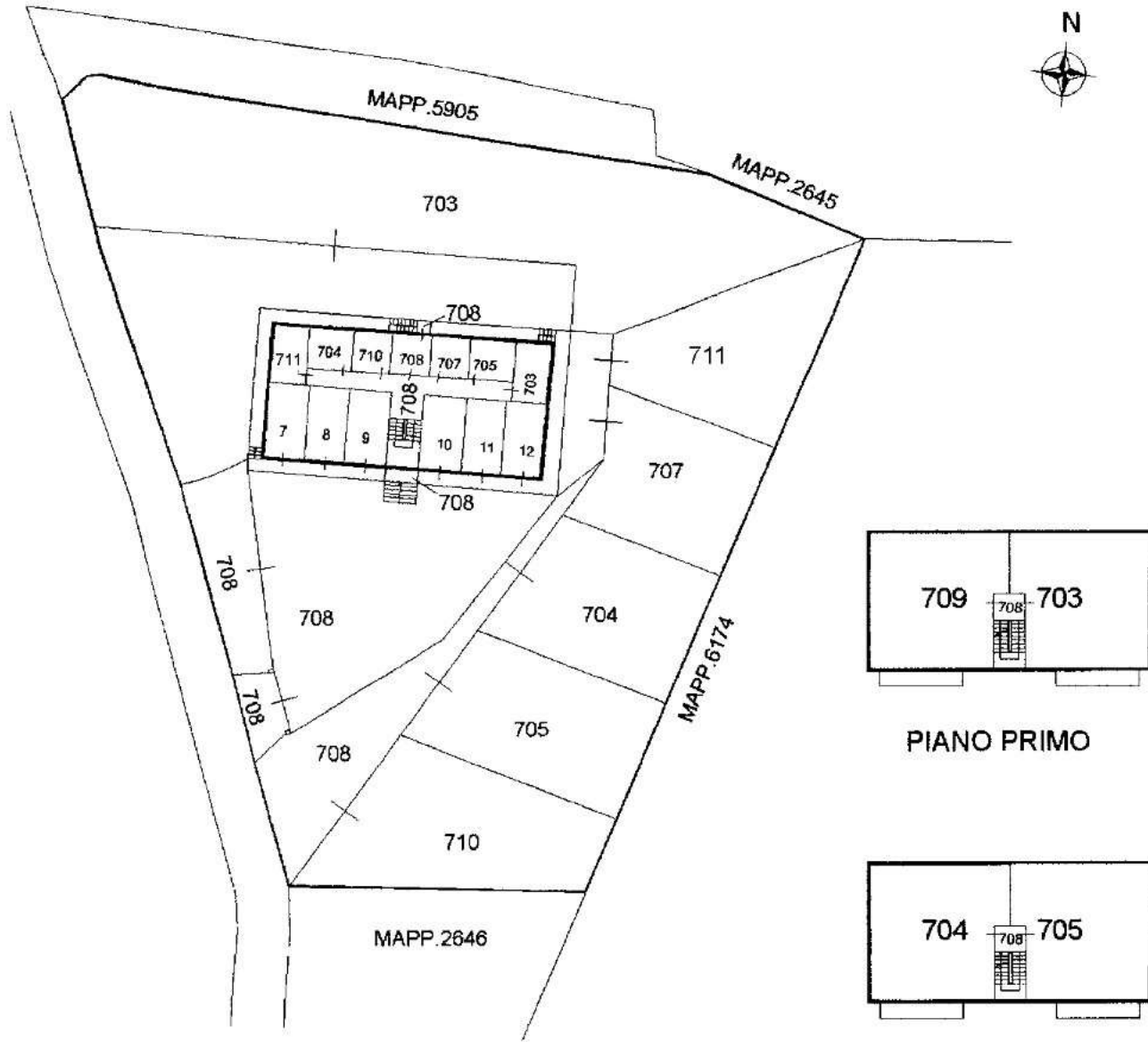

PIANO PRIMO

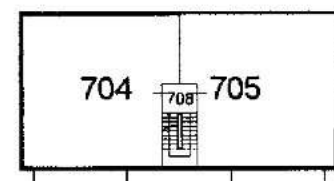

PIANO SECONDO

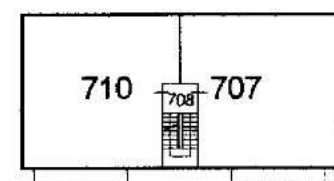

PIANO TERZO

PIANO TERRA

Ultima planimetria in atti

Elaborato Planimetrico - Catasto dei Fabbricati - Situazione al 28/11/2025 - Comune di CISANO BERGAMASCO(C728) - < Foglio 10 Particella 83 >

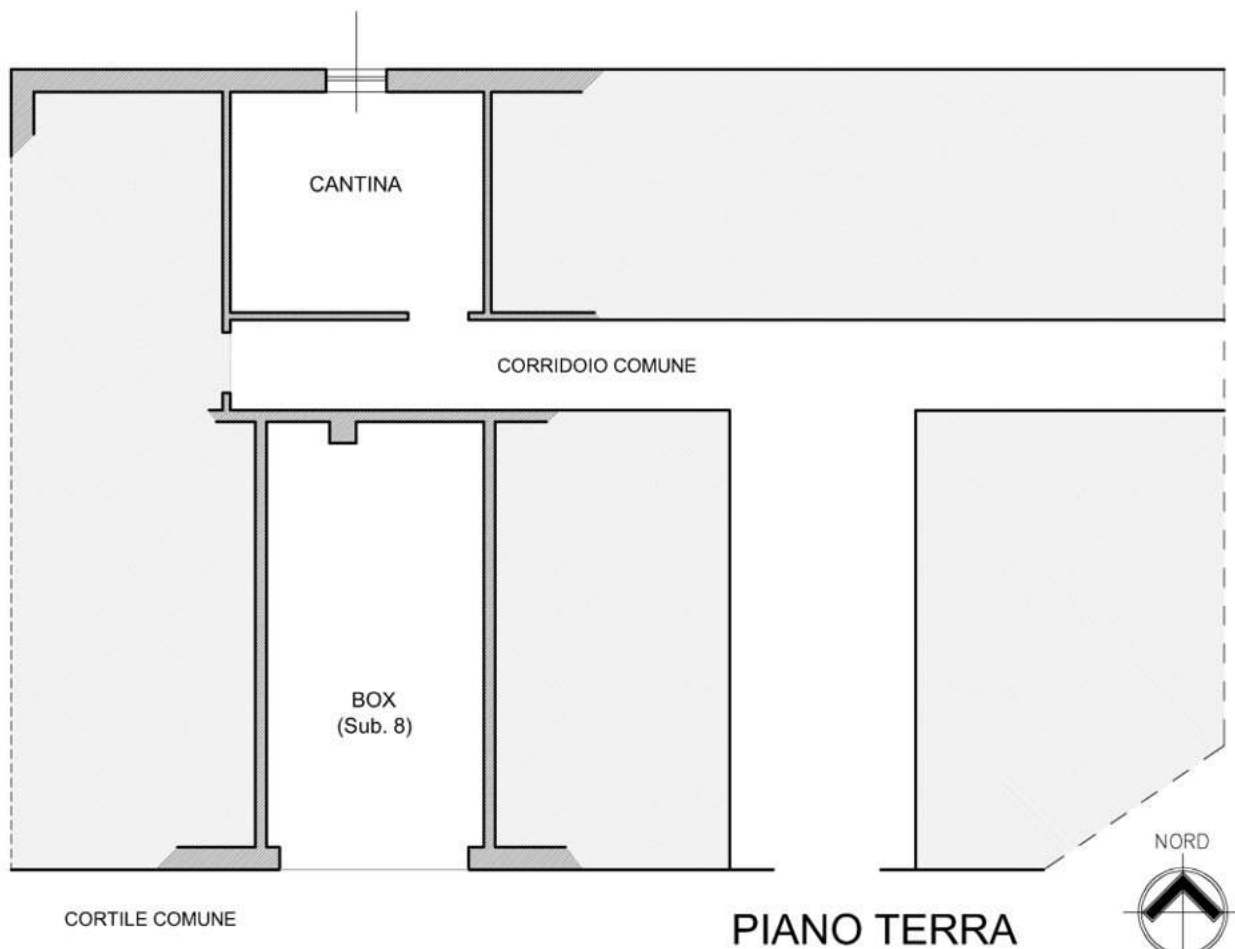
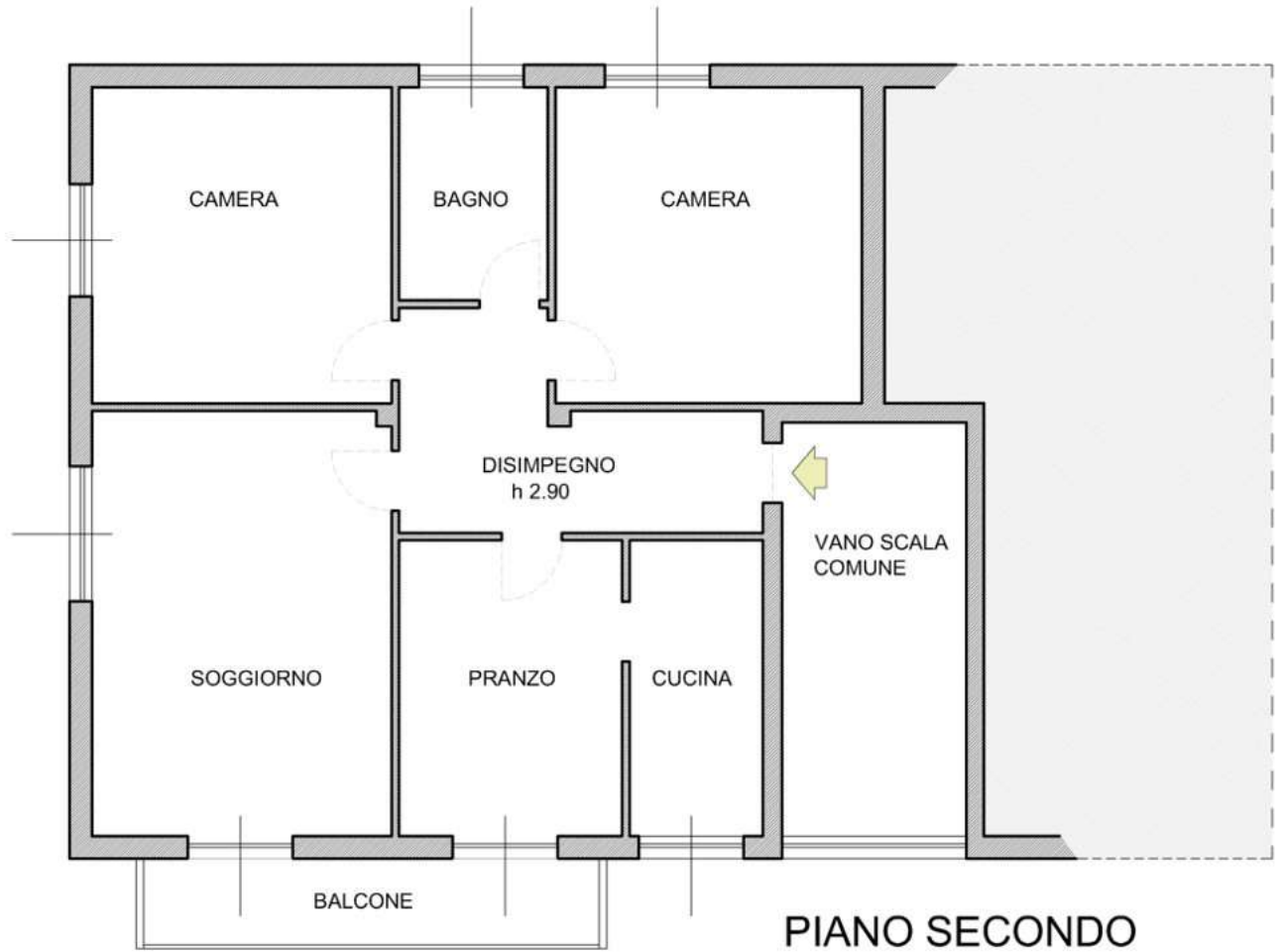

**Agenzia del Territorio  
CATASTO FABBRICATI**  
Ufficio provinciale di  
Bergamo

Scala 1: 200

Dichiarazione protocollo n. BG0307471 del 11/10/2010  
Planimetria di u.i.u. in Comune di Cisano Bergamasco  
Via Brigata Partigiani Albense civ. 22

Identificativi Catastali:  
Sezione: 10  
Foglio: 83  
Particella: 83  
Subalterno: 704

Compilata da:  
Salvi Giorgio  
Iscritto all'albo:  
Geometri  
Prov. Bergamo N. 1353

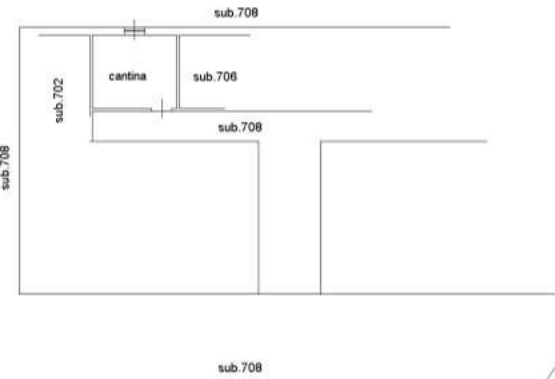

PIANO TERRA H.250

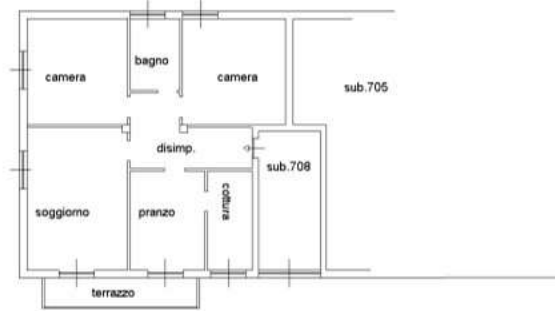

PIANO SECONDO H.290

Catasto dei Fabbricati - Situazione al 28/11/2025 - Comune di CISANO BERGAMASCO (C728) - < Foglio 10 - Particella 83 - Subalterno 704 >  
VIA BRIGATA PARTIGIANA ALBENZA n. 22 Piano T-2

Ultima planimetria in atti

Scheda

**MODULARIO**  
F. - Cat. S.F. - 818

Mod. B (Nuovo Catasto Edilizio Urbano)

# NUOVO CATASTO EDILIZIO URBANO

(R. DECRETO-LEGGE 13 APRILE 1959, N. 652)

Planimetria dell'immobile situato nel Comune di CISANO BERGAMASCO Via Valbonapa di Sotto

Ditta PERUCCHINI UNICO, VIRGINIO, NATALE, GIOVANNI

Allegata alla dichiarazione presentata all'Ufficio Tecnico Erariale di BERGAMO

Scheda N.° 0792354 / P

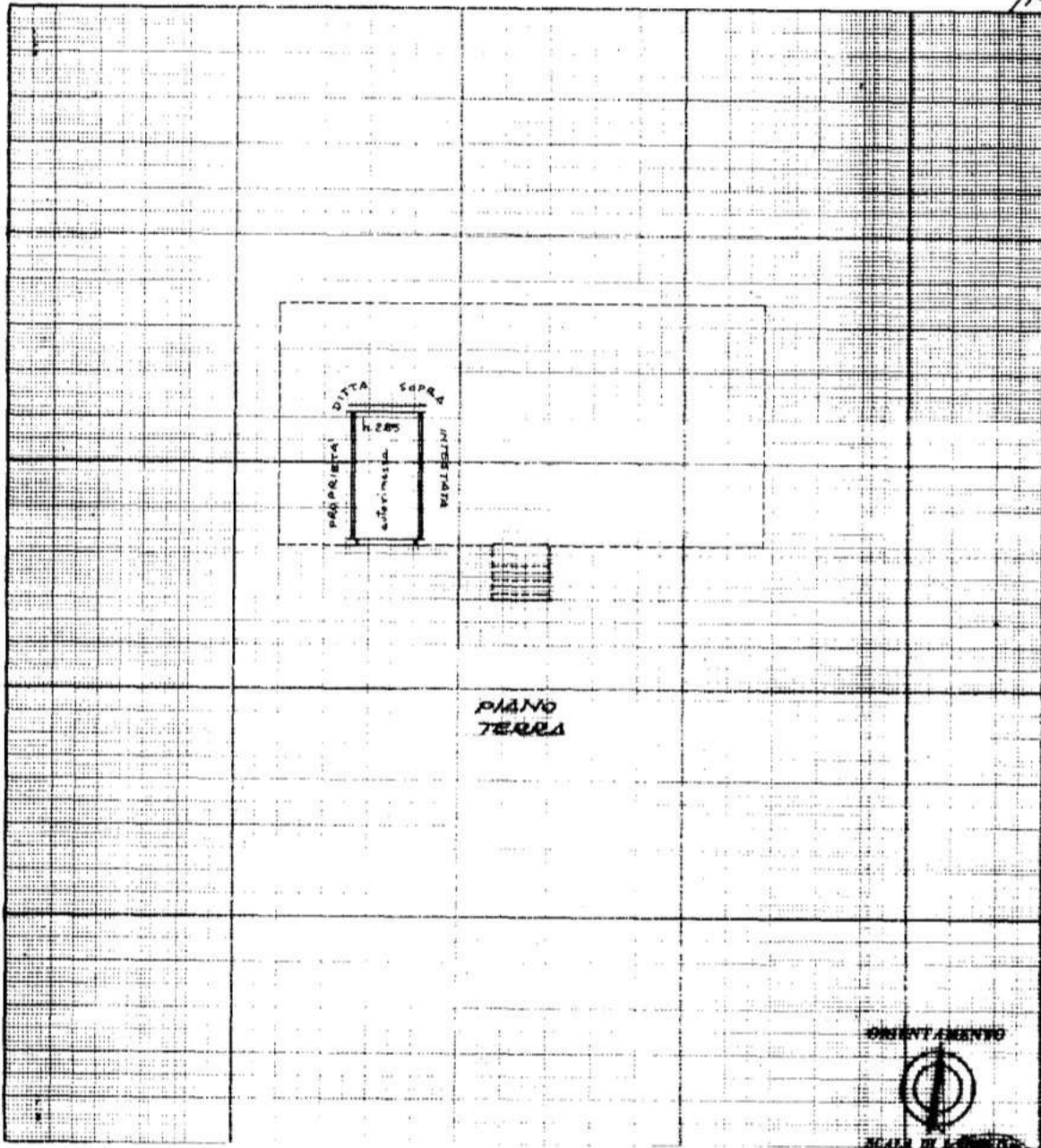

Spazio riservato per le annotazioni d'ufficio	DATI DEL CATASTO TERRENI DOVE È SORTA LA NUOVA COSTRUZIONE
DATA <u>4-12-70</u>	Numero della partita <u>963</u>
PROT. N.° <u>3242</u>	Sezione o Comune censuario <u>CISANO</u>
	Foglio
	Numero di mappa <u>83</u>
	Subalterna

Compilata dal geometra  
*(Titolo, nome e cognome del geometra)*  
Novati Mario  
Iscritto all'Albo dei geometri  
della Provincia di Bergamo N.° 194  
DATA 25-11-1970  
Firma: Geom. Mario Novati



ICA Bg

Catasto dei Fabbricati - Situazione al 28/11/2025 - Comune di CISANO BERGAMASCO(C728) - < Foglio 10 - Particella 83 - Subalterno 8 >  
 VIA PROVINCIALE PER SAN GREGORIO n. 16 Piano T

Ultima planimetria in atti