

**Agenzia del Territorio
CATASTO FABBRICATI
Ufficio Provinciale di
Bergamo**

Dichiarazione protocollo n. BG0264207 del 01/08/2008

Planimetria di u.i.u. in Comune di Dossena

Via Ca' Astori

civ. 5

Identificativi Catastali:

Sezione:

Foglio: 26

Particella: 677

Subalterno: 702

Compilata da:
Pozzi Guglielmo

Iscritto all'albo:
Geometri

Prov. Bergamo

N. 3512

Scheda n. 1

Scala 1:200

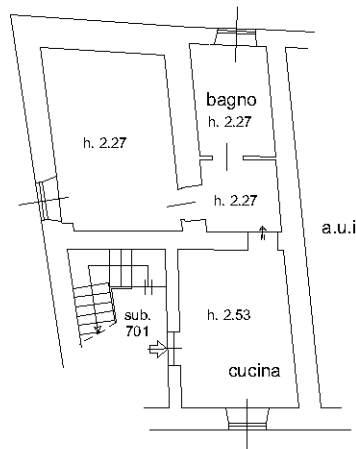

PIANO TERRA

NORD



Ultima planimetria in atti