

**TRIBUNALE DI VELLETRI  
SEZ. PROCEDURE CONCORSUALI**

Liquidazione Giudiziale n. 41/2024	MAMI FIN S.r.l.
G.D.	Dott.ssa Francesca Aratari
Curatore	Avv. Anna Paladin

**RELAZIONE DI CONSULENZA TECNICA D'UFFICIO**

**ALLEGATO N. 5**

**STRALCIO PROGETTO DIA PROT. 14560 DEL 21.2.2007**

COMUNE DI POMEZIA  
DENUNCIA INIZIO ATTIVITA' (D.I.A.)

INERENTE LO

STATO FINALE DI CONSISTENZA

DEI SINGOLI PIANI SENZA AUMENTO DI SUPERFICIE E CUBATURA CON  
EVIDENZIAMENTO DELLE VARIAZIONI DELLE DISTRIBUZIONI INTERNE  
PRESENTATA PRIMA DELLA FINE DEI LAVORI  
AI SENSI ART. 22 COMMA 2 D.P.R. N° 380 DEL 06.06.2001

EDIFICIO B2 PER CIVILI ABITAZIONI NEL COMPARTO R6

DEL COMPRESORIO URBANISTICO P11

(LONA CONVENZIONATA CON PRIMO ATTIVATO)

La presente D.I.A. è riferita al progetto allegato al  
"permesso di costruire" n° 54 del 30.03.2005  
e successiva D.I.A. del 12.05.2006 prot. 37321

Proprietà  
Eufante Immobiliare s.r.l.  
Via Pradara n° 257/A  
00195 - ROMA  
P. IVA 07554291000

Il Progettista e Direttore dei Lavori  
Arch. Sergio Sordani  
Via Giuseppe Ferrini, 12  
00195 - ROMA

ING. GIUSEPPE SORDANI  
ING. GIUSEPPE SORDANI  
ING. GIUSEPPE SORDANI

REDAZIONE  
REDAZIONE  
REDAZIONE

GENNAIO 2007  
UNICA  
1:100

PIANTE

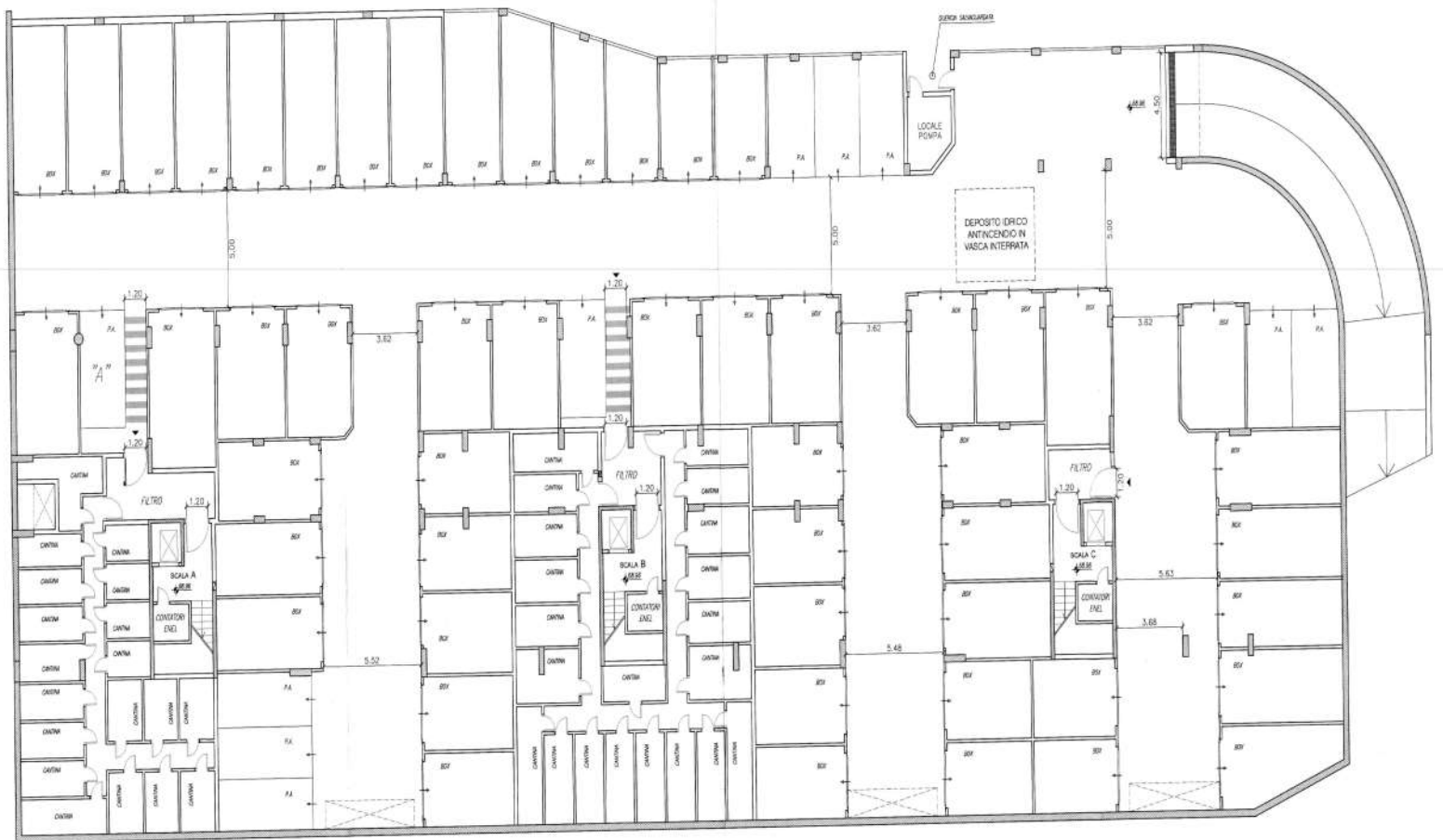

PIANTA 2° INTERRATO COME DENUNCIATO CON D.I.A. DEL 12.05.2006 PROT. 37321

Rapp. 1 / 100

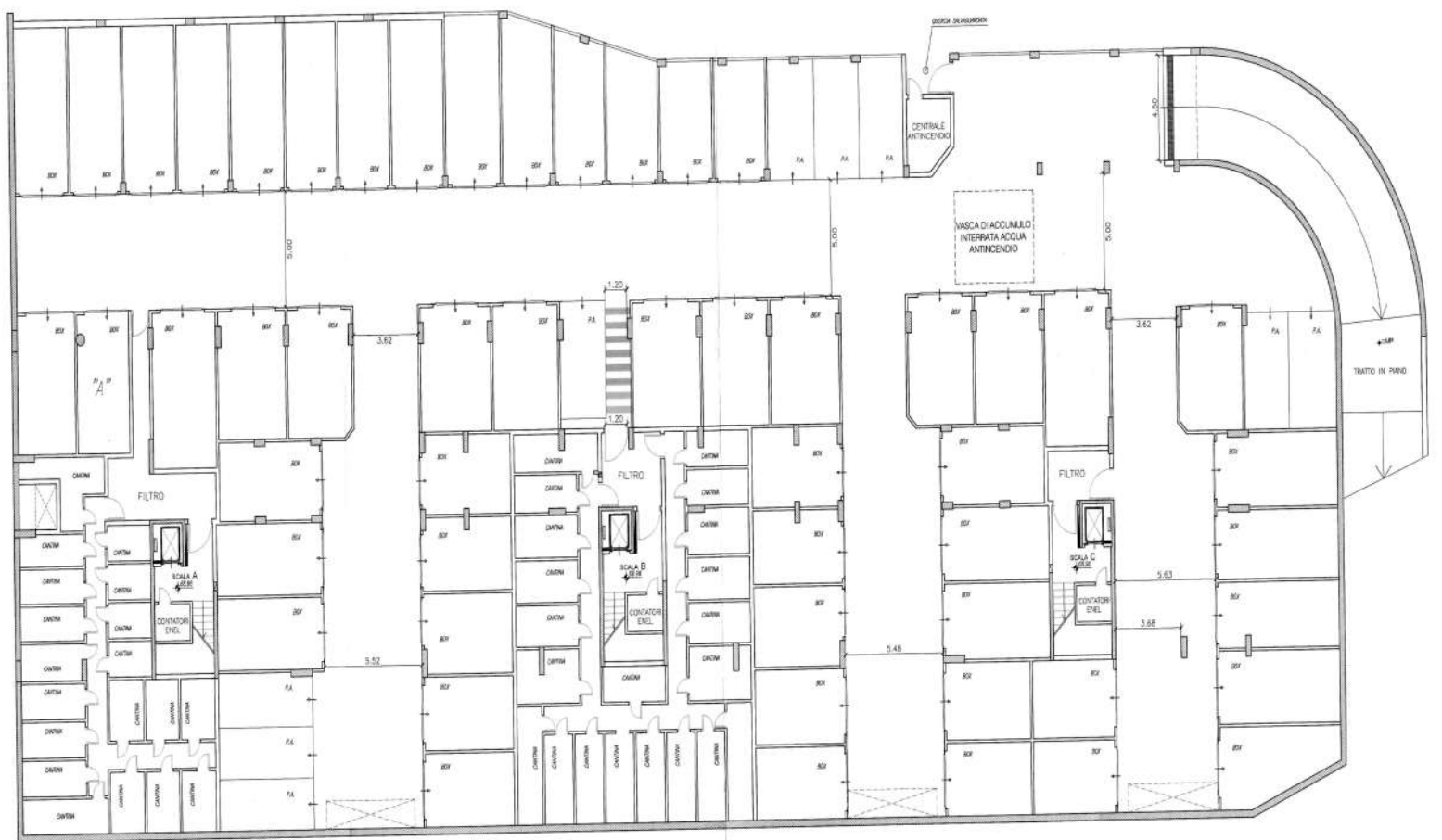

PIANTA 2° INTERRATO "COME ESEGUITO" - STATO FINALE

Rapp. 1 / 100