

**Agenzia delle Entrate**  
**CATASTO FABBRICATI**  
Ufficio provinciale di Venezia

Dichiarazione Protocollo n. **VEN000001** del **20/10/2021**  
Comune di Pramaggiore  
Via Antonio Pacinotti

civ. 117

**Identificativi Catastali:**

Società: **[REDACTED]**  
Foglio: 15  
Particella: 447  
Subalterno:

**Comitata da:**

**[REDACTED]**  
Ferrari Edili  
Prov. Venezia

N. 01771

Mapp. 485

Mappale 447

Scoperto Esclusivo

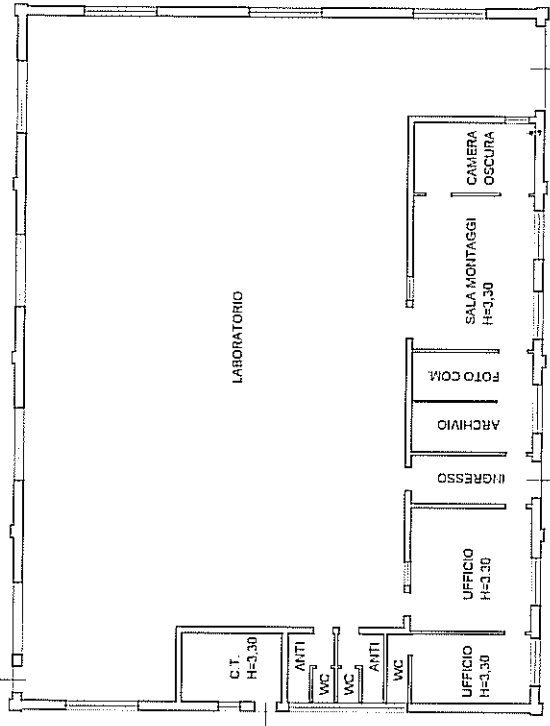

Mapp. 446

Mapp. 280

Mapp. 575

Mapp. 576

Mapp. 593

Mapp. 574 - Via Pacinotti

**PIANO TERRA**

H = 3,40

Catasto dei Fabbricati - Situazione al 12/02/2024 - Comune di PRAMAGGIORE (GE81) - < Foglio 15 - Particella 447 - Subalterno >  
Mapp. 01  
VIA ANTONIO PACINOTTI n. 117 Piano T

Ultima planimetria in scala 1:200