



N=23380

E=5900

Scala originale: 1:4000  
Dimensione cartina: 1000,000 x 750,000 metri  
Protezione pratica: 1/2000

Comune: 1080 ARONA  
Foglio: 40

Particella: 148





MINISTERO DELLE FINANZE  
 DIREZIONE GENERALE DEL CATASTO E DEI SERVIZI EDIZIO URBANI

**NUOVO CATASTO EDILIZIO URBANO**



Partenza Affiliazione data al Catasto di 1/1/1974 Per il Comune di Castellana Grotte  
 Data [redacted]  
 Mappa alla data di rilevamento per il Catasto di 1/1/1974



DATI GENERALI DEL CATASTO	
DATA	
NUM. DI	

Importo in Lire 1000000000  
 Importo in Euro 100000000  
 Data di nascita al Catasto  
 del Comune di 1/1/1974  
 Data [redacted]  
 Per [redacted]

Planimetria di rilievo dell'immobile sito in Ardea (RM) Via delle Nottue, 18, identificato al N.C.E.U. di detto Comune al Foglio 40, Particella 148.

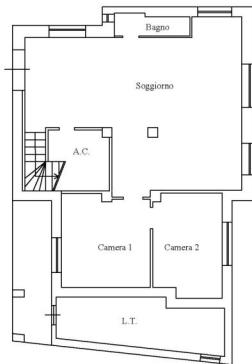

Pianta Piano Seminterrato

VANO	S.U.	S.L.
SOGGIORNO	48.85	58.35
ANG. COTT.	6.20	6.90
BAGNO	2.60	4.35
CAMERA 1	13.50	16.30
CAMERA 2	11.70	14.65
<b>TOT. sup. Edificabile</b>	<b>82.85</b>	100.55
LOC. TEC.	13.20	17.90

Scala 1:100



Planimetria di rilievo dell'immobile sito in Ardea (RM) Via delle Nottue, 18, identificato al N.C.E.U. di detto Comune al Foglio 40, Particella 148.

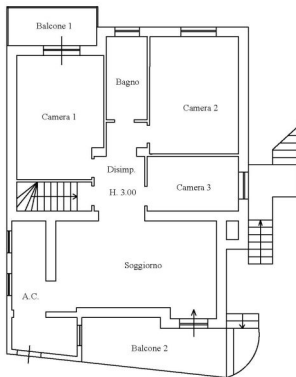

Pianta Piano Terra Rialzato

VANO	S.U.	S.L.
SOGGIORNO	24.45	32.30
ANG. COTT.	9.40	12.70
DISIMPEGNO	8.45	10.80
CAMERA 1	17.50	21.60
CAMERA 2	17.50	21.50
CAMERA 3	8.45	10.55
BAGNO	5.70	7.00
<b>TOT. Sup. Residenza</b>	<b>91.45</b>	<b>116.45</b>
BALCONE 1	5.60	
BALCONE 2	11.50	
<b>TOT. Sup. S.N.E.</b>	<b>17.10</b>	

Scala 1:100



Planimetria di rilievo dell'immobile sito in Ardea (RM) Via delle Nottue, 18, identificato al N.C.E.U. di detto Comune al Foglio 40, Particella 148, Subalterno 501.

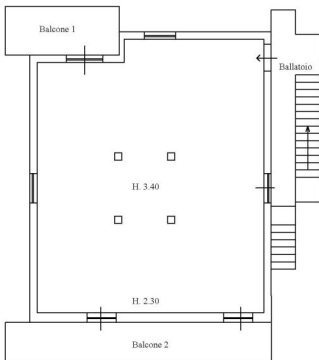

Pianta Piano Primo

VANO	S.U.	S.I.
SUP. RESIDENZ.	100.75	114.35
<b>TOT. Sup. Residenza</b>	<b>100.75</b>	<b>114.35</b>
BALCONE 1	9.35	
BALCONE 2	17.25	
BALLATOIO	9.70	
<b>TOT. Sup. S.S.R.</b>	<b>36.30</b>	

Scala 1:100



Planimetria di rilievo dell'immobile sito in Ardea (RM) Via delle Nottue,  
18, identificato al N.C.E.U. di detto Comune al Foglio 40, Particella 686.



Piano Terra

VANO	S.U.	S.L.
MAGAZZINO	16.00	21.15
<b>TOT. S.S.R.</b>	<b>16.00</b>	<b>21.15</b>

Scala 1:100



Planimetria di rilievo dell'immobile sito in Ardea (RM) Via delle Nottue,  
18, identificato al N.C.E.U. di detto Comune al Foglio 40, Particella 148.

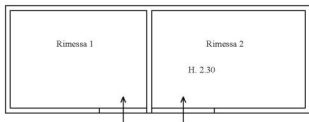

Piano Terra

VANO	S.U.	S.L.
RIMESSA 1	22.40	25.95
RIMESSA 2	25.20	29.00
<b>TOT. s.s.e.</b>	<b>47.60</b>	<b>54.95</b>

Scala 1:100

