

MODULARIO
Sp. rend. - 497



MINISTERO DELLE FINANZE
DIREZIONE GENERALE DEL CATASTO E DEI SERVIZI TECNICI ERARIALI

MOD. B (Nuovo Catasto Edilizio Urbano)

Lire
200

NUOVO CATASTO EDILIZIO URBANO

(R. DECRETO-LEGGI 13 APRILE 1946, N. 457)

Planimetria dell'immobile situato nel Comune di Calamitella Via da Piersolunguillo

Ditta ENNA

Allegata alla dichiarazione presentata all'Ufficio Tecnico Erariale di ENNA

D. A. . .

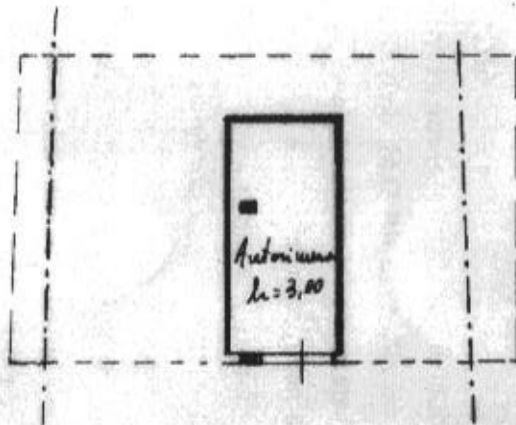
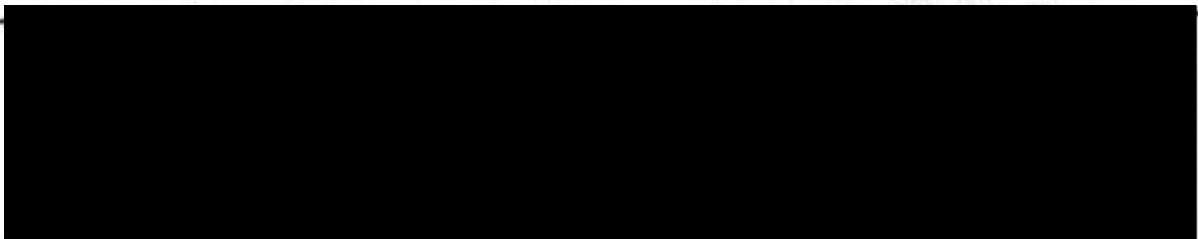

Piero Lecca

Comune di CALASCIBETTA(B381) - < Foglio: 53 Particella: 397 - Subalterno:



fg. 53 part. 397/18

ORIENTAMENTO



SCALA DI 1.200

SPAZIO RISERVATO PER LE ANNOTAZIONI D'UFFICIO

DATA

F.OT. N° 93315

Compilato dal ING ANGELO

(Titolo, nome e cognome del tecnico)

BELLOMO

Iscritto all'Albo de INGEGNERI

della Provincia di ME

DATA 31/12/1991

Firma: Angelo Bellomo



MODULARIO
F. rig. rand. 487



MINISTERO DELLE FINANZE
DIREZIONE GENERALE DEL CATASTO E DEI SS.TT.EE
CATASTO EDILIZIO URBANO (RDL 13-4-1939, n. 652)

MOD. BN (CE)

LIRE
350

Planimetria di u.i.u. in Comune di CALASCIBETTA via C/M PIANOLORE VILLO civ.

Catasto Edilizio Urbanistico - Situazione al 19/11/2012 - Comune di CALASCIBETTA (B381) - Foglio: 53 Particella: 377 - Subalitemo 3 >
CONTRADA PIANO LONGUILLIO piano: 1;

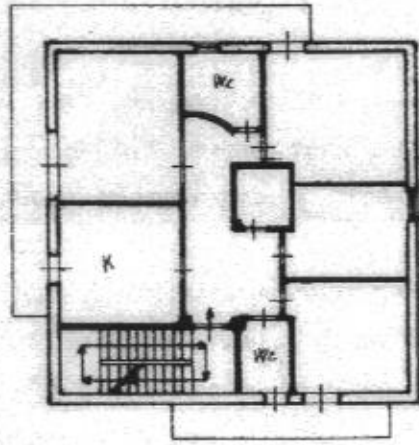

P.1

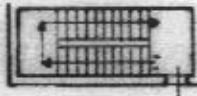

P.T



08996787

ORIENTAMENTO

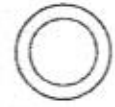

SCALA DI 1:

Dichiarazione di N.C.
Denuncia di variazione

Compilata dal INGEGNERE
(Titolo, cognome e nome)
ANGELO BELLOMARE
iscritto all'albo degli INGEGNERI
della provincia di AGRO
data 31/11/12 Firma ANGELO BELLOMARE



Ultima Planimetria (in atti)
identificativi catastali
Data presentazione: 31/12/1991 - Data: 19/11/2012 - n. FN0159763
Tot. schede: 1 - Formato in acq.: A4 (209x297) - Fatt. di scala: 1/100

RISERVATO ALL'UFFICIO

0 A3324/B
2: 010 1937

3 Particelle: 377,465,460
Comune: CALASCIBETTA
Foglio: 53
Richtedente: ARCH. CIMINO

Scala originale: 1:2000
Dimensione cornice: 776.000 x 562.000 metri

19-Nov-2012 11:16
Prot. n. EN015974/2012

Visura ordinaria (3 00 euro)

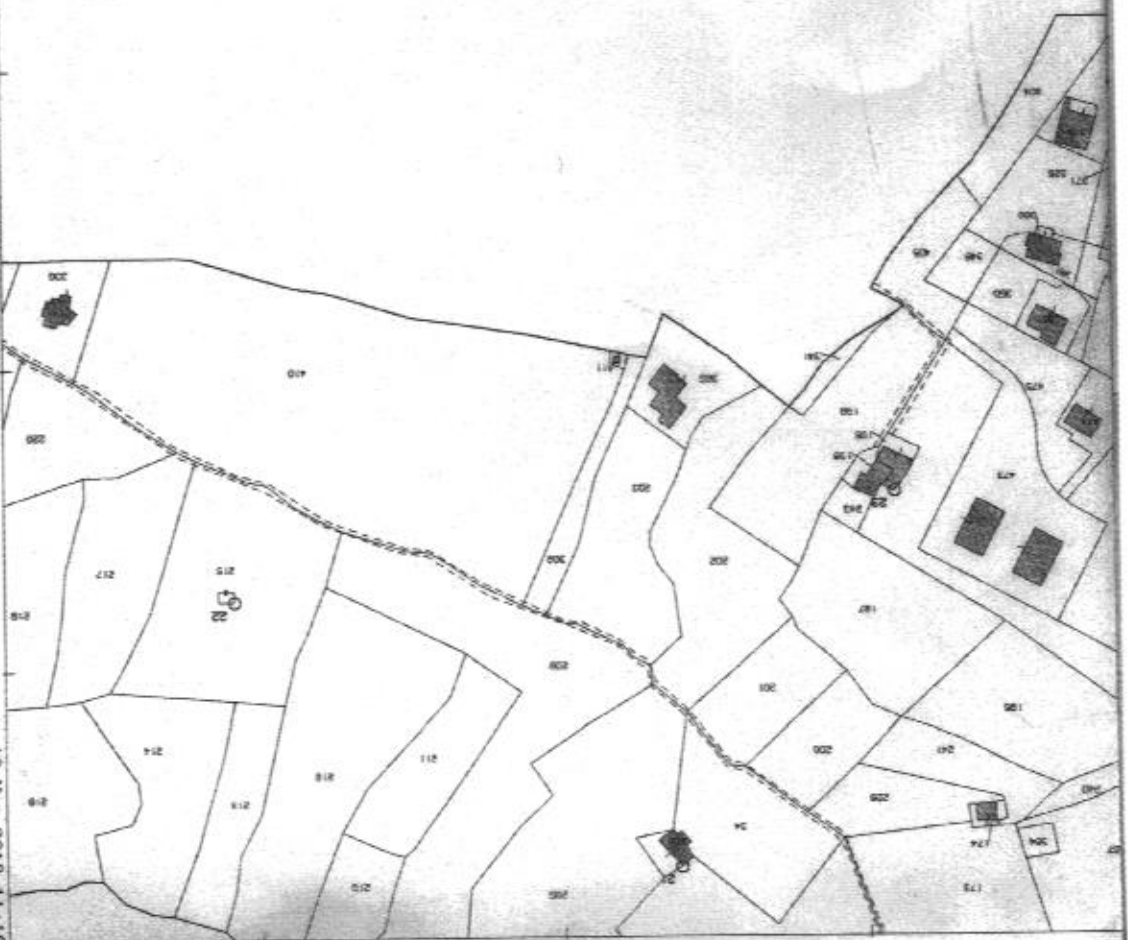

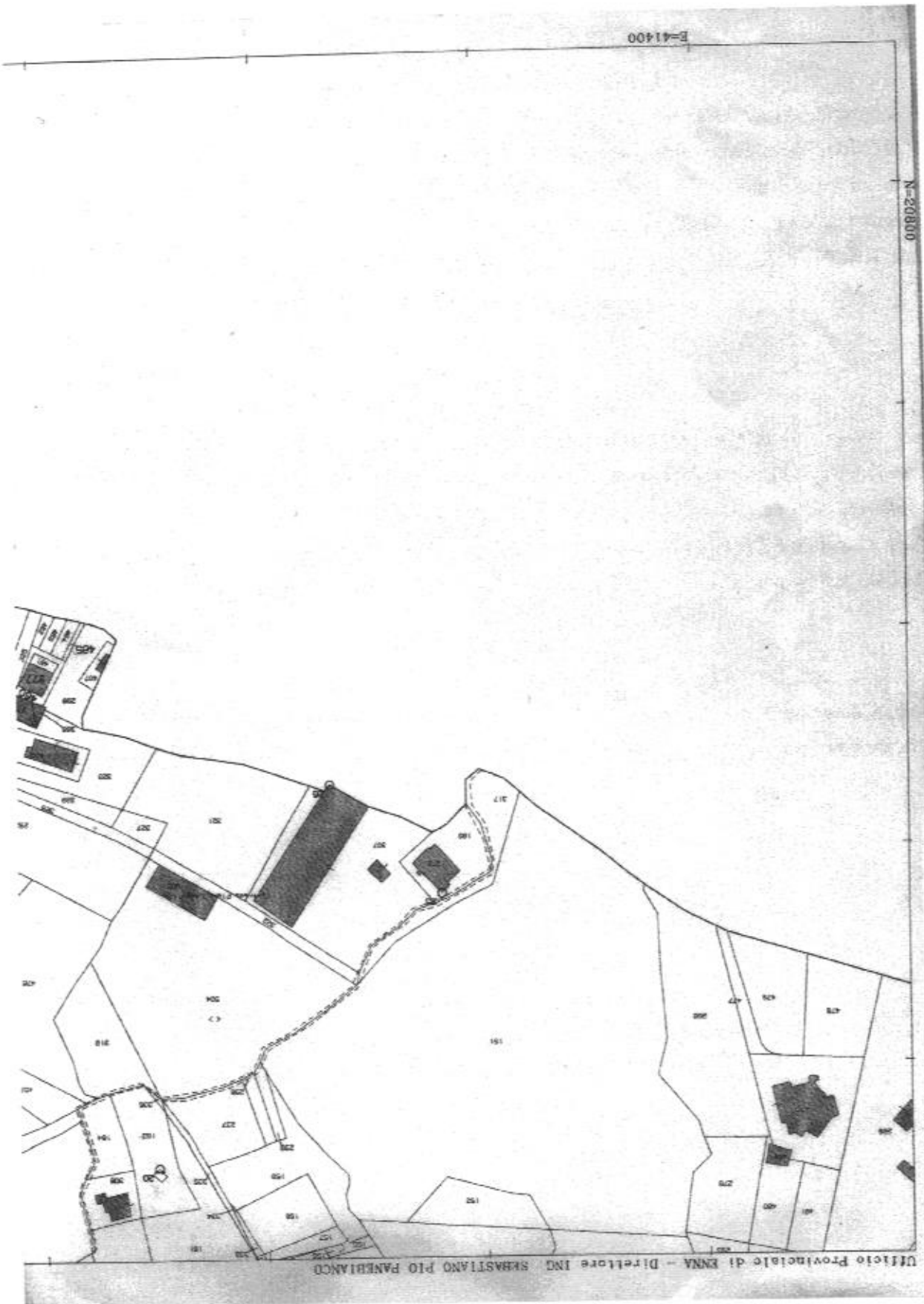

E=41400

N=20800

Ufficio Provinciale di ENNA - Direttore ING. SEBASTIANO PIO PANBIANCO