

TRIBUNALE DI FROSINONE

SEZ. ESECUZIONI IMMOBILIARI

R.G.N. 1/2024

ALLEGATO N. 4

PLANIMETRIA CATASTALE

-) ABITAZIONE CON ANNESSI ACCESSORI RIPI FOGLIO 11 PARTICELLA 263 SUB 6



**Agenzia del Territorio
CATASTO FABBRICATI
Ufficio Provinciale di
Frosinone**

Dichiarazione protocollo n. FR0059675 del 19/02/2008

Planimetria di u.i.u. in Comune di Ripi

Via Girate

civ. 31

Identificativi Catastali:

Sezione:
Foglio: 11
Particella: 263
Subalterno: 6

Compilata da:
Perciballi Daniele
Iscritto all'albo:
Geometri

Prov. Frosinone

N. 2267

Scheda n. 2

Scala 1:100

PIANTA PIANO PRIMO H : ml. 3,00

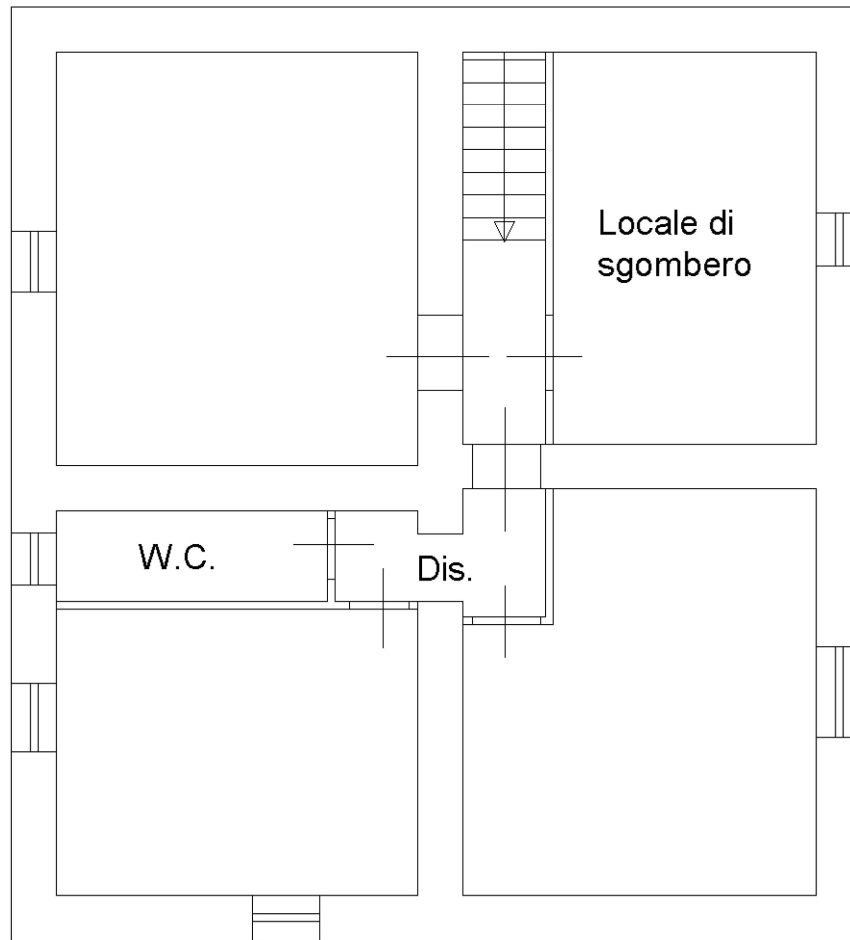

Nord

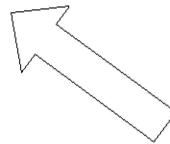

Ultima planimetria in atti

Data: 10/06/2025 - n. T44895 - Richiedente: BRRMRC85L31D810Y

Totale schede: 3 - Formato di acquisizione: A4(210x297) - Formato stampa richiesto: A4(210x297)



**Agenzia del Territorio
CATASTO FABBRICATI
Ufficio Provinciale di
Frosinone**

Dichiarazione protocollo n. FR0059675 del 19/02/2008

Planimetria di u.i.u. in Comune di Ripi

Via Girate

civ. 31

Identificativi Catastali:

Sezione:

Foglio: 11

Particella: 263

Subalterno: 6

Compilata da:

Perciballi Daniele

Iscritto all'albo:

Geometri

Prov. Frosinone

N. 2267

Scheda n. 1

Scala 1:100

PIANTA PIANO TERRA

H : ml. 2,70

Nord

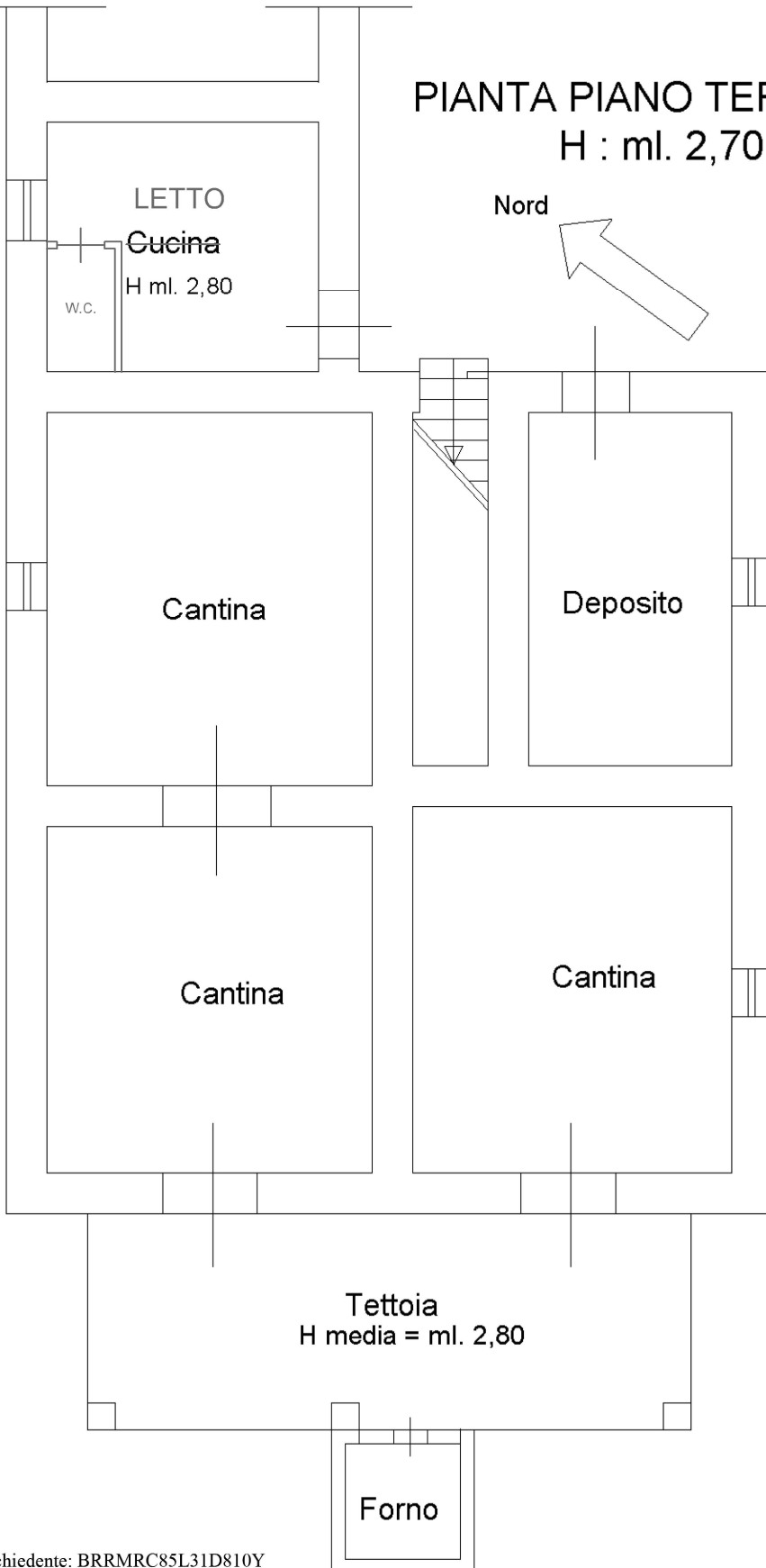
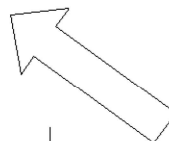

Ultima planimetria in atti

Catasto dei Fabbricati - Situazione al 10/06/2025 - Comune di RIPI(H324) - < Foglio 11 - Particella 263 - Subalterno 6 >
Firmato Da: ARUBAPEC S.P.A. NG CA 3 Serial#: 657718d362ca2a0985e933d7c1027c9b



**Agenzia del Territorio
CATASTO FABBRICATI
Ufficio Provinciale di
Frosinone**

Dichiarazione protocollo n. FR0059675 del 19/02/2008

Planimetria di u.i.u. in Comune di Ripi

Via Girate

civ. 31

Identificativi Catastali:

Sezione:

Foglio: 11

Particella: 263

Subalterno: 6

Compilata da:

Perciballi Daniele

Iscritto all'albo:

Geometri

Prov. Frosinone

N. 2267

Scheda n. 3

Scala 1:100

PIANTA PIANO TERRA

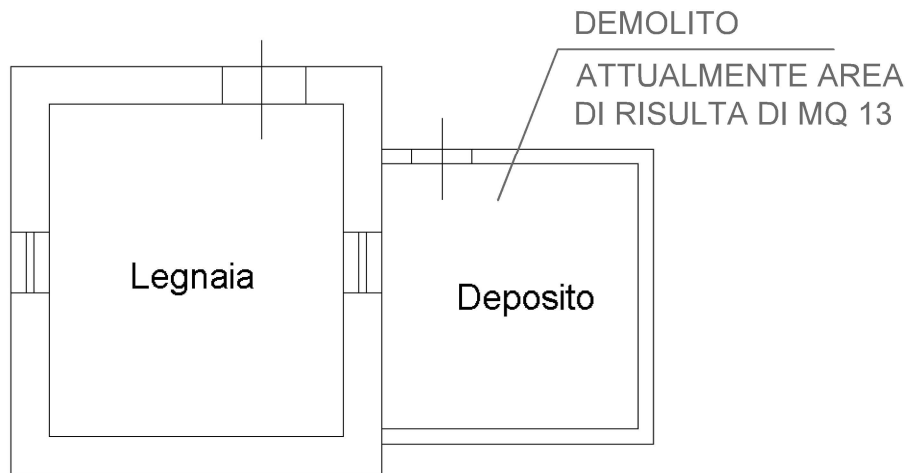

PIANTA PIANO TERRA

H media = ml. 3,40

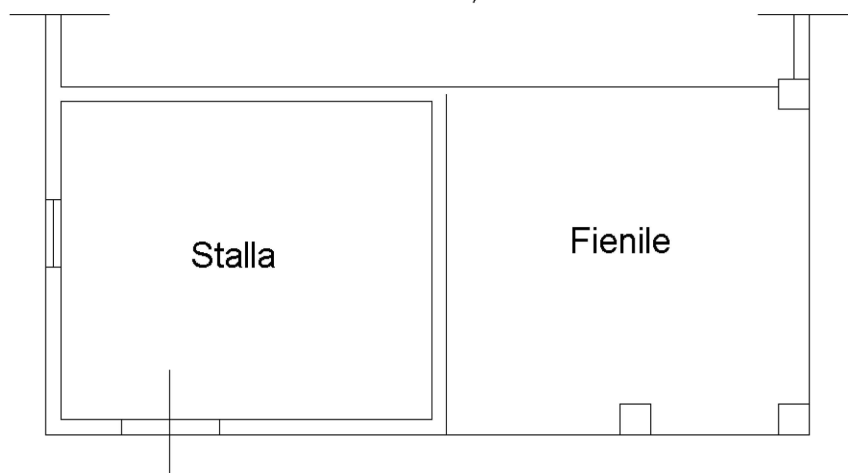

Nord

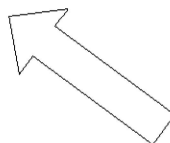

Ultima planimetria in atti

Catasto dei Fabbricati - Situazione al 10/06/2025 - Comune di RIPI(H324) - < Foglio 11 - Particella 263 - Subalterno 6 >
Firmato Da: ARUBAPEC S.P.A. NG CA 3 Serial#: 657718d362ca2a0985e933d7c1027c9b



**Agenzia del Territorio
CATASTO FABBRICATI
Ufficio Provinciale di
Frosinone**

ELABORATO PLANIMETRICO	
Compilato da: Perciballi Daniele	
Iscritto all'albo: Geometri	
Prov. Frosinone	N. 2267

Comune di Ripi	Protocollo n. FR0059675 del 19/02/2008
Sezione: Foglio: 11 Particella: 263	Tipo Mappale n. del
Dimostrazione grafica dei subalterni	Scala 1 : 500

**VECCHIA SITUAZIONE
PIANO TERRA CON CORTE**

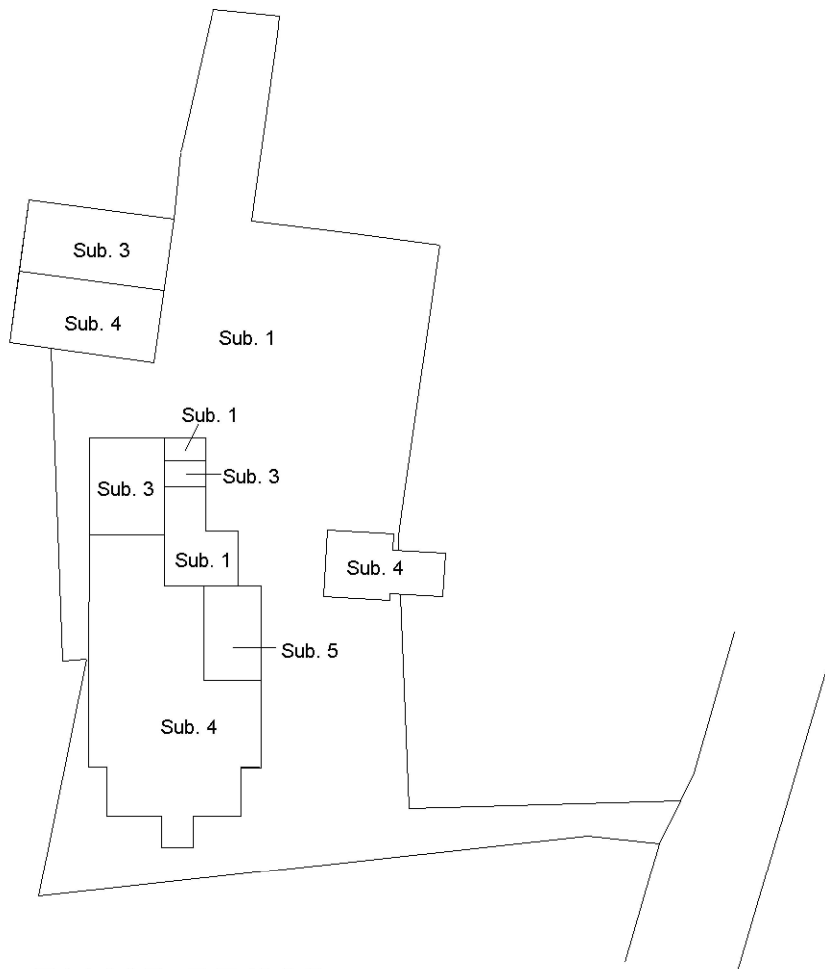

PIANO PRIMO

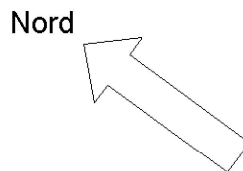
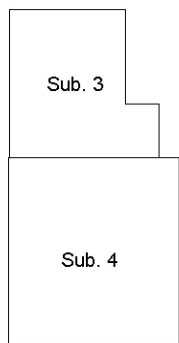

Ultima planimetria in atti

Elaborato Planimetrico - Catasto dei Fabbricati - Situazione al 10/06/2025 - Comune di RIPI(H1324) - < Foglio 11 Particella 263 >
Firmato Da: BERARDI MARCO Emesso Da: ARUBAPEC S.P.A. NG CA 3 Serial#: 657718d362ca2a0985a933d7c1027c9b



Agenzia del Territorio
CATASTO FABBRICATI
Ufficio Provinciale di
Frosinone

ELABORATO PLANIMETRICO	
Compilato da: Perciballi Daniele	
Iscritto all'albo: Geometri	
Prov. Frosinone	N. 2267

Comune di Ripi	Protocollo n. FR0059675 del 19/02/2008
Sezione: Foglio: 11 Particella: 263	Tipo Mappale n. del
Dimostrazione grafica dei subalterni	Scala 1 : 500

NUOVA SITUAZIONE
PIANO TERRA CON CORTE

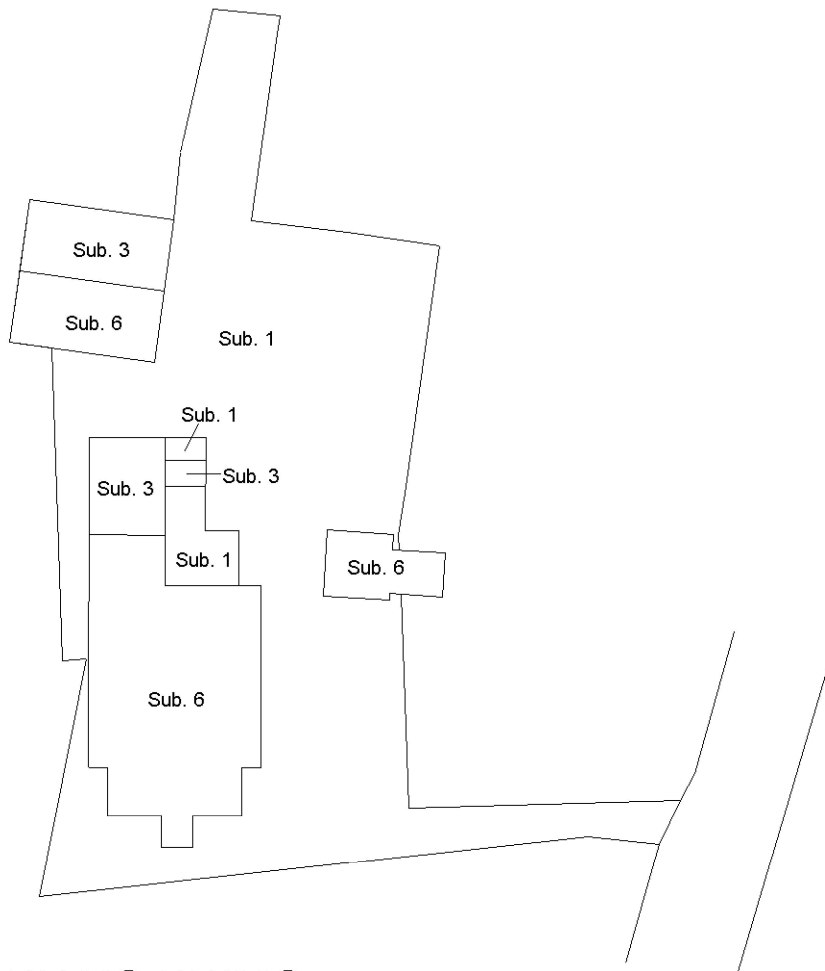

PIANO PRIMO

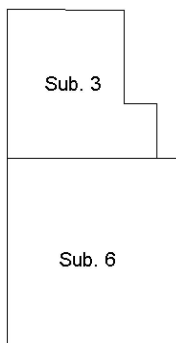

Nord

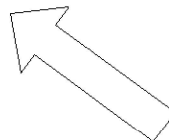

Ultima planimetria in atti



Agenzia del Territorio
CATASTO FABBRICATI
Ufficio Provinciale di
Frosinone

ELABORATO PLANIMETRICO	
Compilato da:	Cortina Enzo
Iscritto all'albo:	Ingegneri
Prov. Frosinone	N. 449

Comune di Ripi	Protocollo n. 000199709 del 31/10/2002
Sezione: Foglio: 11 Particella: 263	Tipo Mappale n. 186500 del 15/10/2002
Dimostrazione grafica dei subalterni	Scala 1 : 500

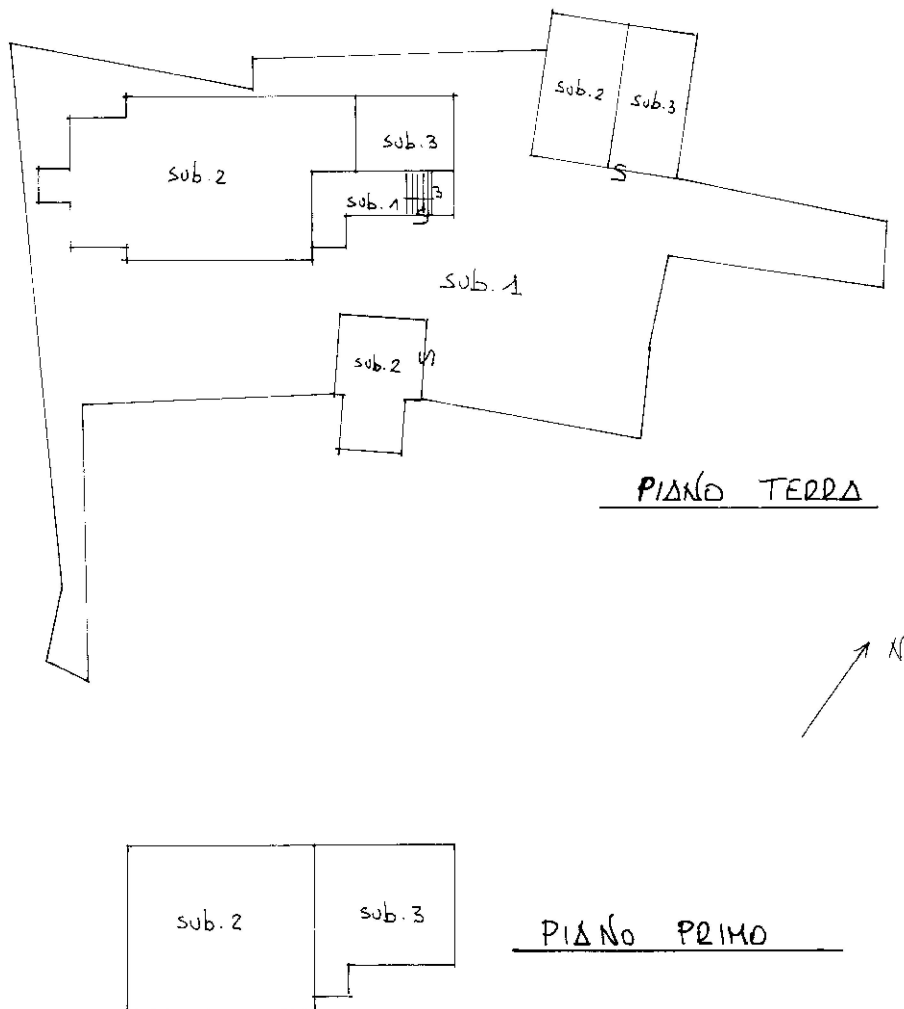

Planimetria non attuale

