

AL COMUNE DI MILANO

PROTOCOLLO GENERALE

COMUNE DI MILANO  
ZONA 1 DECENTRAMENTO  
G 911511/2008

---

tel 19/11/2008  
S) PROT. SPORT. UNICO P  
9/11/2008



CONSIGLIO DI ZONA N° 1  
VIA MARCONI, 2

### Denuncia di inizio attività di competenza zonale ai sensi dell'art. 41.1 della L.R. 12/05 e degli artt. 82.3 lett. e) e 82.4 del R.E.

Il/ La sottoscritto/a \_\_\_\_\_  
 codice fiscale/partita IVA \_\_\_\_\_  
 residente /con sede in \_\_\_\_\_  
 CAP \_\_\_\_\_ tel. \_\_\_\_\_ / \_\_\_\_\_ con domicilio in Milano presso UFFICI  
 via \_\_\_\_\_ CAP \_\_\_\_\_  
 tel. \_\_\_\_\_ fax \_\_\_\_\_ / \_\_\_\_\_ e-mail \_\_\_\_\_  
 nella persona di \_\_\_\_\_ nella sua veste di (1) AMMINISTRATORE  
 in qualità di:  proprietario  
 avente titolo con delega della proprietà in data \_\_\_\_ / \_\_\_\_ / \_\_\_\_ . Dati del proprietario:  
 nome e cognome \_\_\_\_\_  
 residente in \_\_\_\_\_ via \_\_\_\_\_

(1) nel caso di Società/Personne giuridiche indicare il titolo giuridico del firmatario: carica sociale, procuratore, delega, ecc.

#### Denuncia

**l'inizio di opere**, di cui agli artt. 82.3 lett.e) e 82.4 del Regolamento Edilizio, **sul fabbricato/area sito in:**  
 zona di decentramento n. 1 via D'ANNUNZIO GABRIELE n. 1 scala / piano T-S1  
 identificato al N.C.E.U./C.T. al foglio 435 mappale 221 sub 701  
 come da progetto allegato e relativa relazione asseverata dal progettista abilitato.

I lavori potranno essere intrapresi, **previa comunicazione di inizio lavori**, decorsi trenta giorni dalla protocollazione della presente DIA (data di efficacia) e non oltre un anno dalla data di efficacia della medesima, a pena di decadenza della DIA stessa (salvo il caso di cui alle successive dichiarazioni lettera a - b):

- a)  **Si dichiara ai sensi e per gli effetti sanzionatori** previsti dall'art. 37.5 del DPR 380/2001 che le opere sono in corso di esecuzione dalla data del \_\_\_\_ / \_\_\_\_ / \_\_\_\_
- b)  **Si dichiara che il presente progetto costituisce variante minore - art. 68 R.E. - al precedente progetto** protocollato al n. .... / ..... pertanto, ai sensi e per gli effetti dell'art. 41.2 della L.R. 12/05, rientrando le opere nella fattispecie del suddetto articolo, si comunica l'avvenuto inizio/esecuzione delle stesse.

Si precisa che, ai sensi dell'art. 106.2 R.E., nel caso di presentazione al Protocollo Generale, il termine di trenta giorni decorre dalla data di pervenimento della DIA al Consiglio di Zona competente.

#### comunica che

- c) le opere previste ed illustrate nell'allegata relazione asseverata rientrano nella facoltà prevista dal citato art. 41.1 della L.R. 12/05
- d)  non sono in corso di trattazione altri progetti edilizi sull'area/immobile oggetto dell'intervento
- (\*)  per gli stessi immobili sono *in corso di esecuzione / sono stati presentati progetti* per le seguenti opere edilizie:

relativamente alle quali è stata presentata la pratica edilizia n. \_\_\_\_\_

- e)  le opere comportano modifiche in locali **NON** interessati da domanda di **CONDONO** edilizio (ex lege 47/85 e/o L.724/94 e/o 326/03 e successive modifiche)  
 le opere comportano modifiche in locali interessati da domanda di **CONDONO** edilizio (ex lege 47/85 e/o L.724/94 e/o L.326/03 e successive modifiche) per opere ultimate nell'anno \_\_\_\_ atti n. \_\_\_\_\_ - si allega copia della relativa domanda ed eventuali allegati  
 le opere comportano modifiche in locali oggetto di concessione/permesso di costruire a sanatoria già rilasciati (ex lege 47/85 e/o L.724/94 e/o L.326/03 e successive modifiche) n. \_\_\_\_\_ del \_\_\_\_/\_\_\_\_/\_\_\_\_ di cui si allega copia
- f)  essendo previsti interventi su parti degli edifici contenenti fibre di amianto, si impegna a conseguire entro l'inizio dei lavori, le prescritte autorizzazioni da parte della A.S.L. competente

g) intende affidare la direzione e l'esecuzione lavori a:

#### DIRETTORE DEI LAVORI

(Da compilare se diverso dall'asseverante; in caso di mancata compilazione la direzione lavori è ritenuta assunta dall'asseverante.)

COGNOME e NOME GIAQUINTO GIUSEPPE

codice fiscale

G Q N G P P 5 1 E O 4 F 2 0 5 A

residente /con studio in MILANO via TREVI n. 10

con domicilio in Milano via TREVI n. 10

tel. 02/6455570 fax 02/66289602 e-mail steigiaquinto@tin.it

iscritto all'albo de GEOMETRI prov. di MILANO al n. 6943

che sottoscrive per accettazione: (timbro e firma)

*Giuseppe Giaquinto*  
 S.T.E.I. - Studio Tecnico  
 di Giuseppe Giaquinto  
 Via ... 20161 MILANO  
 Tel. 02/6455570 Fax 02/66289602

#### ASSUNTORE DEI LAVORI

(Si ricorda che la comunicazione del nominativo dell'assuntore è obbligatoria ai sensi dell'art. 42.1 della L. 381/2005)

DENOMINAZIONE ANDONI COSTRUZIONI DI ANDONI KLOTILDA

codice fiscale

0 5 1 7 7 1 9 0 9 6 3 - - - -

residente /con sede in PESCHIERA BORROMEO via DE AMICIS n. 6

con domicilio in Milano via TREVI n. 10

tel. 338/9651435 fax - / - e-mail andonicostruzioni@yahoo.it

iscritto all'albo de ARTIGIANI prov. di MILANO al n. 392408

che sottoscrive per accettazione: (timbro e firma)

*Andoni Klotilda*  
 ANDONI COSTRUZIONI  
 di Andoni Klotilda  
 Via De Amicis, 6  
 20068 Peschiera Borromeo (MI)

Ai sensi dell'art. 46 DPR 445/2000 si allega, ai fini della verifica dell'autenticità della sottoscrizione, copia del documento d'identità dell'assuntore lavori

h) consapevole degli effetti relativi all'efficacia della presente Denuncia di inizio attività, si impegna ad allegare con la comunicazione di inizio lavori, ai sensi dell'art. 86 comma 10 lettera b-ter) del D.Lgs. 276/2003 "Legge Biagi" e successive modifiche:

- dichiarazione dell'impresa esecutrice relativa all'organico medio annuo, distinto per qualifica, nonché dichiarazione relativa al contratto collettivo stipulato dalle organizzazioni sindacali comparativamente più rappresentative, applicato ai lavoratori dipendenti
- attestazione di regolarità contributiva mediante DURC (documento unico di regolarità contributiva - da produrre in originale o copia dichiarata dall'assuntore conforme all'originale) o certificazioni INPS esclusivamente per le imprese agricole

si impegna inoltre a richiedere e a trattenere i documenti previsti dalla "Legge Biagi" per ciascuno degli eventuali subappaltatori

In caso di **DIA tardiva** - lettera a) pagina 1 - la documentazione prevista dalla "Legge Biagi" viene allegata alla presente Denuncia di inizio attività costituendone parte integrante

#### In alternativa nei soli casi di Enti soggetti a procedure pubbliche

- Si dichiara che, essendo previsto l'affidamento dell'esecuzione delle opere attraverso procedura di gara d'appalto, il nominativo dell'assuntore verrà comunicato una volta espletata la stessa e prima dell'inizio lavori, allegando copia della deliberazione d'affidamento.

Si allega la relazione tecnica, firmata da un progettista abilitato che assevera la conformità delle opere da realizzare agli strumenti urbanistici adottati o approvati ed al regolamento edilizio vigente, nonché il rispetto delle norme di sicurezza e di quelle igienico-sanitarie;

Il sottoscritto si impegna a comunicare immediatamente la data di effettivo inizio dei lavori i quali, ai sensi dell'art. 42.6 della Legge Regionale 12/2005, dovranno essere intrapresi entro un anno dalla data di efficacia della presente DIA.

Il sottoscritto si impegna a comunicare la data di fine lavori e a produrre, ai sensi dell'art. 42.14 della L.R. 12/05, certificato di collaudo finale a firma di un tecnico abilitato, che attesti la conformità delle opere al progetto presentato, nonché a presentare, contestualmente, ricevuta dell'avvenuta presentazione della variazione catastale conseguente alle opere realizzate ovvero dichiarazione che le stesse non hanno comportato modificazioni di classamento (in assenza di tale documentazione si applica la sanzione di cui all'art. 37.5 del DPR 380/2001) entro il termine di tre anni dalla data di inizio lavori (o entro tre anni dalla data dichiarata alla lettera a) pag. 1).

Firma del Proprietario/Avente titolo 

Ai sensi dell'art. 46 DPR 445/2000 si allega, ai fini della verifica dell'autenticità della sottoscrizione, copia del documento d'identità del Proprietario e/o dell'Avente titolo.

Spazio riservato ad eventuali dichiarazioni

Informativa ai sensi dell'art. 13 del D.Lgs. 196/2003 - I dati personali raccolti saranno trattati e diffusi anche con strumenti informatici:  
a) nell'ambito del procedimento per il quale gli stessi sono raccolti;  
b) in applicazione della disposizione sulla pubblicizzazione degli atti, ai sensi della Legge 241/90 e dell'art. 38.7 della L.R. 12/05.  
I dati potranno essere inoltre comunicati, su richiesta, nell'ambito del diritto di informazione e accesso agli atti e nel rispetto delle disposizioni di legge ad esso inerenti.  
Il conferimento dei dati ha natura obbligatoria; in caso di rifiuto non sarà possibile procedere all'accettazione della pratica.  
Titolare del trattamento: Comune di Milano

### Relazione Tecnica di Asseverazione

OGGETTO: Realizzazione di opere ai sensi dell'art. 41.1 della L.R. 12/05 sull'immobile sito in:

zona di decentramento n. 1 via D'ANNUNZIO GABRIELE n. 1  
scala / piano T-S1 interno /  
identificato al N.C.E.U. al foglio 435 mappale 221 sub 701  
con destinazione d'uso dell'unità immobiliare UFFICI

Il/ La sottoscritto/a GIACQUINTO GIUSEPPE

codice fiscale

G	Q	N	G	P	P	5	I	E	O	4	F	2	O	5	A
---	---	---	---	---	---	---	---	---	---	---	---	---	---	---	---

residente /con studio in MILANO via TRSVI n. 10

CAP 20161 tel. 02/6455570 con domicilio in Milano presso UFFICIO

via TRSVI n. 10 CAP 20161

tel. 02/6455570 fax 02/66289602 e-mail steigiacquinto@tin.it

in qualità di progettista

iscritto all'albo professionale de GEOMETRI

dell'Ordine/Collegio della provincia di MILANO

col n. 6943

## dichiara

che le opere da eseguirsi consistono in:

REALIZZAZIONI DI PARTI IN CARTONGESSO PER LA  
DEFINIZIONE DEI NUOVI LOCALI E DI CONTROSOFITTO  
AL PIANO SEMINTERATO PER IL PASSAGGIO DELLE  
CANALIZZAZIONI IMPIANTISTICHE

come da progetto allegato, composto da n. 2 elaborati in unica copia.

## dichiara altresì

- 1) che le opere suddette:
- (\*)  rientrano nelle previsioni di cui all'art. 82.3 lett. e) del RE - opere interne a singole unità immobiliari.
- rientrano nelle previsioni di cui all'art. 82.4 del Regolamento Edilizio:
- a) Parcheggi pertinenziali esterni
  - b) Opere di arredo urbano
  - c) Aree scoperte, spazi verdi con piantumazione/rimozione alberi
  - d) Manufatti provvisori
  - e) Apparatì di ricezione satellitare
- 2) che le opere da realizzare insistono su area compresa dal vigente P.R.G. in zona omogenea ex B2 con destinazione funzionale --- e destinazione d'uso dell'unità oggetto del presente intervento UFFICI:
- 2).a  non interessata da Piani Attuativi vigenti e/o adottati
- (\*)  soggetta al Piano Attuativo \_\_\_\_\_ vigente/adottato dal \_\_\_/\_\_\_/\_\_\_ e che le opere previste non contrastano con le prescrizioni del piano
- 2).b  non vincolata ai sensi di legge
- (\*)  vincolata ai sensi della Parte II del D.Lgs. 42/04. Si allega benestare n. \_\_\_\_\_ rilasciato in data \_\_\_/\_\_\_/\_\_\_ dalla competente Soprintendenza Beni Ambientali Architettonici.
- vincolata ai sensi della Parte III del D.Lgs. 42/04 (ex Legge 1497/39) e che:
- le opere non alterano lo stato dei luoghi e/o l'esteriore aspetto degli immobili
  - le opere alterano lo stato dei luoghi e/o l'aspetto esteriore degli immobili: pertanto si allega autorizzazione n. \_\_\_\_\_ rilasciata in data \_\_\_/\_\_\_/\_\_\_ dall'Ente preposto alla tutela, ovvero \_\_\_\_\_
    - pertanto si allega autorizzazione n. \_\_\_\_\_ rilasciata in data \_\_\_/\_\_\_/\_\_\_ dall'Ente preposto alla tutela, ovvero \_\_\_\_\_
    - pertanto si comunica che è stata richiesta autorizzazione paesistica in data \_\_\_/\_\_\_/\_\_\_, ed ai sensi dell'art. 42.13 della L.R. 12/05 dà atto che i lavori non potranno iniziare prima dei trenta giorni decorrenti dalla data del rilascio del benestare ambientale (del quale ci si impegna a consegnare copia) fermo restando l'obbligo di comunicare l'effettiva data di inizio lavori
- altri vincoli o fasce rispetto: (stradale, ferroviario, cimiteriale, reticolo idrico, corpi idrici, altro - specificare NAVIGLIO GRANDE)
- 2).c che l'intervento:
- (\*)  non è soggetto al benestare di altri Enti
- è soggetto al benestare di altri Enti
- si allega il parere/benestare rilasciato da:
- Parco Nord n. \_\_\_\_\_ del \_\_\_/\_\_\_/\_\_\_
  - Parco Agricolo Sud Milano n. \_\_\_\_\_ del \_\_\_/\_\_\_/\_\_\_
  - A.S.L. n. \_\_\_\_\_ del \_\_\_/\_\_\_/\_\_\_
  - Ente F.S. n. \_\_\_\_\_ del \_\_\_/\_\_\_/\_\_\_
  - Altro: \_\_\_\_\_ n. \_\_\_\_\_ del \_\_\_/\_\_\_/\_\_\_
- 2).d che, per gli effetti del D.Lgs. 42/04 art. 10 comma 1, comma 3 lettere a) - d), comma 4 lettere f) - l); art. 12 comma 1 e comma 9, l'immobile di cui alla presente DIA:
- (\*)  non è oggetto di tutela ai sensi della Legge 1089/39 e del DPR 14 gennaio 1972 n. 3 art. 9 comma 1 lettera a)
- è oggetto di tutela preventiva ai sensi della Legge 1089/39 e del DPR 14 gennaio 1972 n. 3 art. 9 comma 1 lettera a) pertanto si allega benestare n. \_\_\_\_\_ rilasciato in data \_\_\_/\_\_\_/\_\_\_ dalla competente Soprintendenza Beni Artistici Architettonici e Ambientali

- 3) che le opere da realizzare sono conformi agli strumenti urbanistici adottati o approvati, al Regolamento Edilizio, al Regolamento di Fognatura e non contrastano con le disposizioni di sicurezza e igienico-sanitarie e con le altre norme vigenti (salvo quanto dichiarato ai successivi punti 6 e 8)
- 
- 4)  che le opere non sono funzionali ad una variazione della destinazione d'uso
- 
- 5)  che le opere in progetto non sono soggette al parere preventivo dei Vigili del Fuoco in quanto l'unità immobiliare/l'immobile non sono interessati da attività soggette al parere preventivo di cui al D.M. 16.02.1982
- (\*)  che le opere in progetto sono soggette al parere preventivo dei Vigili del Fuoco. Si allega copia della ricevuta di presentazione del progetto, in data \_\_/\_\_/\_\_, al Comando dei Vigili del Fuoco. Con la fine lavori occorrerà comunque dichiarare la conformità tra il progetto approvato dal comando dei V.V.F. e il progetto edilizio di cui alla presente Dia e successive varianti
- 
- 6)  che le opere non comportano deroga al regolamento di igiene
- (\*)  essendo l'intervento in deroga alle vigenti disposizioni igienico-sanitarie, si allega la relazione prevista dall'Art. 85.3 del Regolamento Edilizio che attesta l'obiettivo miglioramento delle condizioni igieniche preesistenti
- 
- 7)  che le opere sono conformi e non sono soggette all'obbligo di presentazione del progetto degli impianti come previsto dal D.M. 37/2008
- (\*)  che le opere, ai sensi del D.M. 37/2008, prevedono la presentazione del progetto degli impianti di cui si allega copia
- 
- 8)  che le opere non causano limitazione all'accessibilità prevista dalle normative vigenti in materia di barriere architettoniche (Legge 13/89, Legge Regionale 6/89, Art.24 Legge 104/92)
- (\*)  che essendo rispettate le condizioni minime di cui al D.M.236/89 e/o non rientrando nei casi di cui all'art.24 L.104/92 (locali privati aperti al pubblico), ci si avvale della deroga di cui all'art.20 della L.R.6/89 allegando la relazione tecnica prevista dal 3° comma del medesimo articolo
- 
- 9)  che le opere progettate non prevedono l'utilizzo abitativo o con permanenza di persone di locali sotterranei, seminterrati o sottotetto né la realizzazione di soppalchi
- (\*)  che è prevista la realizzazione di soppalchi e/o che essendo previsto l'utilizzo abitativo o con permanenza di persone di locali sotterranei, seminterrati o sottotetti, gli stessi sono provvisti di titolo abilitante all'utilizzo e ci si impegna a fornire copia di tale documentazione, se richiesta degli uffici
- 
- 10)  che le opere non interessano locali nei quali si esercita o si prevede di esercitare attività per le quali sia richiesto il rilascio di Nulla-osta, Autorizzazione o parere da parte dei competenti servizi A.S.L.
- (\*)  che le opere interessano locali nei quali si esercita o si prevede di esercitare attività sottoposte a vigilanza sanitaria e ci si impegna a conseguire i prescritti Nulla-osta, Autorizzazioni o Pareri
- 
- 11)  che le opere non interessano la statica dell'edificio e non comportano la sostituzione e/o la realizzazione di opere in calcestruzzo armato o di elementi strutturali
- (\*)  che le opere non interessano la statica complessiva dell'edificio, ma intervenendo su parti strutturali è necessario allegare, in duplice copia, una relazione di calcolo redatta da uno strutturista abilitato

(\*) compilare in alternativa una delle caselle

Tutto ciò premesso, il sottoscritto tecnico, in qualità di persona esercente un servizio di pubblica necessità ai sensi degli artt.359 e 481 del codice penale

#### assevera

la conformità delle opere sopra indicate, compiutamente descritte negli elaborati progettuali, agli strumenti urbanistici adottati o approvati ed ai regolamenti edilizi vigenti nonché al rispetto delle norme di sicurezza, di quelle igienico-sanitarie e delle altre vigenti in materia, come sopra richiamate.

Timbro e Firma del Progettista .....



---

---

**DOCUMENTAZIONE DA ALLEGARE**

*In attuazione di quanto previsto dall'art.107.3 del Regolamento Edilizio la documentazione minima (a firma dell'asseverante e dell'avente titolo) concernente il progetto da produrre a corredo della D.I.A. è stata determinata come segue:*

*Nel caso di interventi sull'esistente, per ogni tipologia di rappresentazione grafica dovranno essere prodotte, in unica copia scala 1:100, tavole di rilievo dello stato di fatto quotate, tavole di progetto quotate e tavole di confronto che riportino in colore giallo le demolizioni in colore rosso le nuove costruzioni ed in colore intervallato giallo-rosso le demolizioni con ricostruzione nella medesima collocazione.*

*Per tutte le tipologie d'intervento dovrà essere prodotto estratto della tavola di P.R.G. con evidenziato l'immobile interessato dalle opere.*

***Parcheggi pertinenziali in soprassuolo art. 74.3 del R.E.***

*Documentazione prevista dall'art.107.C.III e IV; 107.D.I, II, III, IV.*

***Interventi di arredo urbano con l'esclusione delle opere di cui all'art. 79.1 lettera f)***

*Piante, prospetti, sezioni e particolare costruttivo in scala adeguata alla rappresentazione delle opere.*

***La Denuncia d'Inizio Attività dovrà essere corredata di tutta la documentazione prevista dagli specifici punti dell'Asseverazione.***

---

---

**RISERVATO ALL'UFFICIO DI ACCETTAZIONE**

La parte ha prodotto la documentazione di cui ai punti: \_\_\_\_\_

costituita da: n. \_\_\_\_ tavole numerate/ n. \_\_\_\_ documenti /n. \_\_\_\_ fotografie

Copia della presente viene restituita per ricevuta.

**L'impiegato incaricato**

.....

---

---



MINISTERO DELLE FINANZE  
ANAGRAFE TRIBUTARIA

CERTIFICATO DI ATTRIBUZIONE DEL  
NUMERO DI CODICE FISCALE

CODICE FISCALE DEL SOGGETTO

[REDACTED]

UFFICIO COMPETENTE  
MILANO 4

DENOMINAZIONE

[REDACTED]

NAT. GIUR.  
36

DOMICILIO FISCALE: INDIRIZZO

[REDACTED]

C. A. P.

COMUNE

[REDACTED]

PROV.

[REDACTED]

RAPPRESENTANTE: COGNOME

[REDACTED]

NOME

[REDACTED]

CODICE FISCALE

[REDACTED]

DATA 16/05/2008



UFFICIO IMPOSTE DIRETTE  
MILANO 2

IL FUNZIONARIO *FIANDRACA LINA*

## AVVERTENZE

1. Il presente certificato viene rilasciato dagli uffici delle Imposte Dirette soltanto ai soggetti diversi dalle persone fisiche non contribuenti IVA. Il numero di codice fiscale così attribuito rimane invariato nel corso delle attività espletate dal soggetto anche nel caso in cui questo sia tenuto, nel successivo inizio di nuova attività, a presentare la dichiarazione IVA.
2. Il soggetto al quale è stato attribuito un certificato di codice fiscale con dati identificativi errati e che non riceva successiva comunicazione dall'Amministrazione Finanziaria, deve recarsi entro sei mesi dalla data di emissione del certificato all'Ufficio delle Imposte Dirette competenti per chiedere la correzione di tali dati.
3. Nel caso di smarrimento del presente certificato è possibile, con apposita domanda soggetta a bollo, ottenere un duplicato da richiedere all'Ufficio delle Imposte Dirette competente.
4. A decorrere dal 1° gennaio 1978 è obbligatoria l'indicazione del numero di codice fiscale sui seguenti principali atti:
  - a) fatture, relativamente all'emittente;
  - b) richieste di registrazione di atti pubblici e privati;
  - c) dichiarazione dei redditi e relativi allegati;
  - d) dichiarazioni annuali IVA;
  - e) domande per autorizzazioni, concessioni e licenze per l'esercizio di determinate attività;
  - f) domande per iscrizioni, variazioni e cancellazioni nei registri delle Camere di Commercio e negli Albi professionali.
5. La normativa generale relativa al numero di codice fiscale è trattata nei D.P.R. 2 novembre 1976, n. 784 e 23 dicembre 1977, n. 955 e nei Decreti Ministeriali d'attuazione.

*Copione 0109*



**STATO DI FATTO**

**DEMOLIZIONI - COSTRUZIONI**

Via D'ANNUNZIO, 1 - MILANO  
 Fg. 435 - Part. 221 - Sub. 701

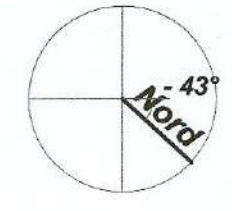

**COSTRUZIONI**  
**DEMOLIZIONI**

- Creazione di pareti in cartongesso per la definizione dei nuovi locali. Le pareti vengono trattate con materiale impermeabile e lavabile, fino ad un'altezza di 200 cm.
- Realizzazione di controsoffitto, con ribassamento nella zona centrale di corridoio, per consentire il passaggio delle canalizzazioni impiantistiche dell'impianto di condizionamento.
- Innalzamento del piano di calpestio al piano seminterrato, nel locale di ingresso posteriore, e conseguente spostamento della scala di accesso per un collegamento piu' agevole con l'androne di ingresso.
- Le pareti di separazione tra le sale 02 e 03, e i corridoi di disimpegno interni sono realizzate con pareti divisorie mobili di 1,80m di altezza ( 2/3 dell'altezza interna dei locali ).

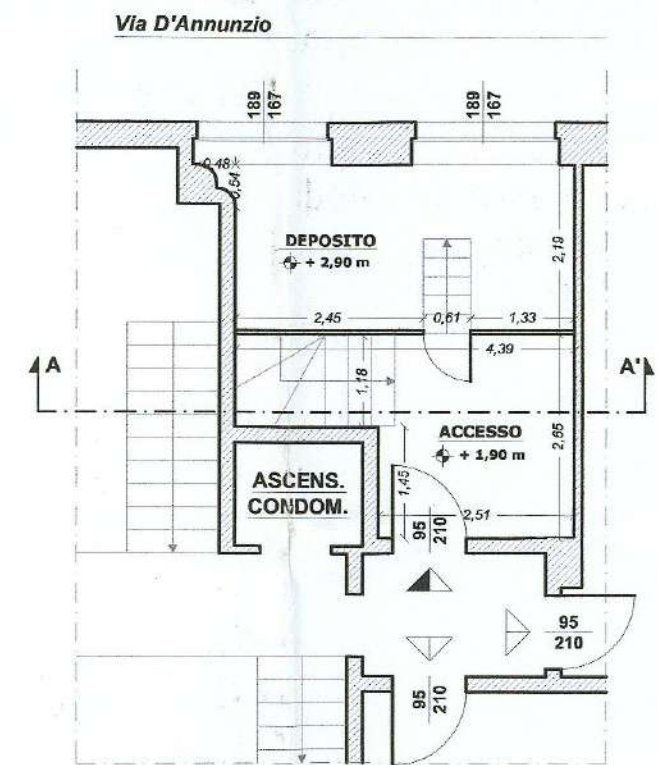
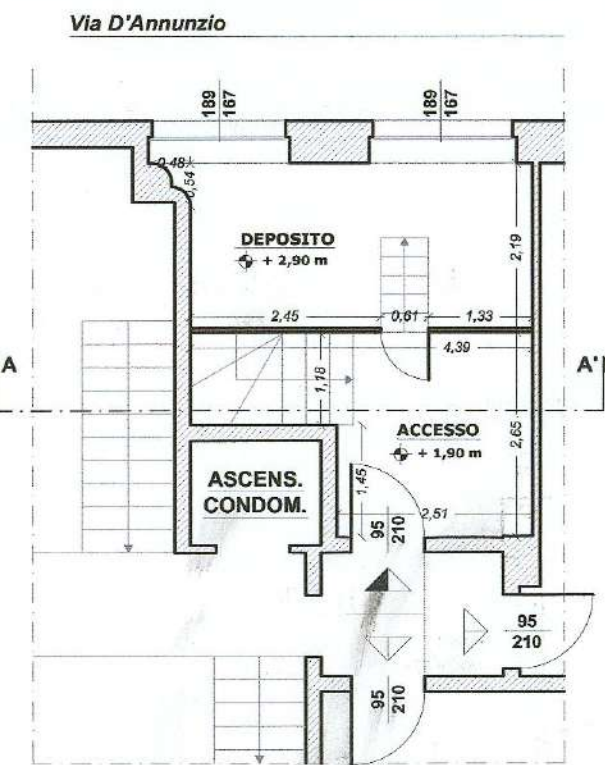

PIANTA PIANO RIALZATO

PIANTA PIANO RIALZATO

**STATO DI FATTO**

**DEMOLIZIONI - COSTRUZIONI**

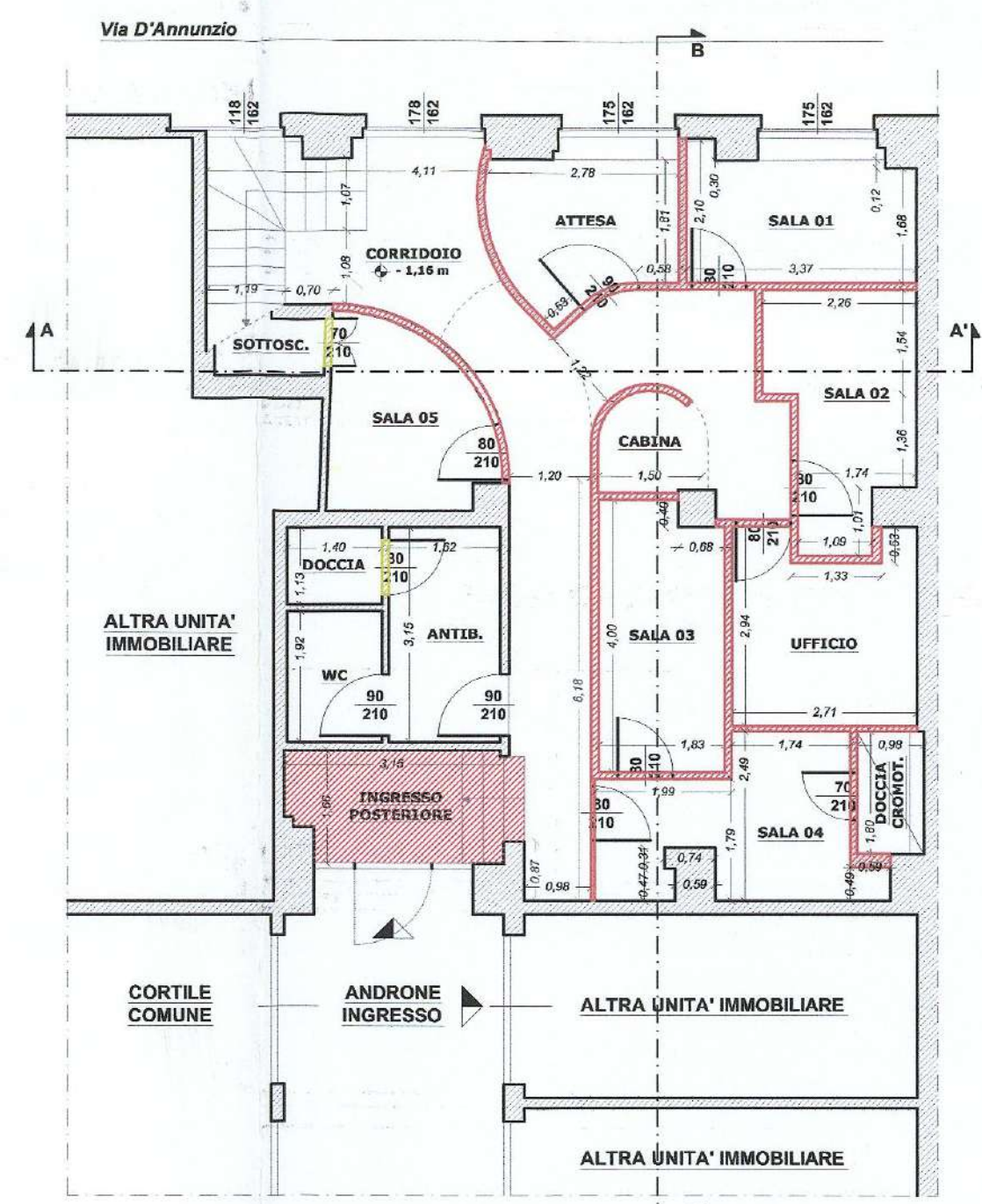
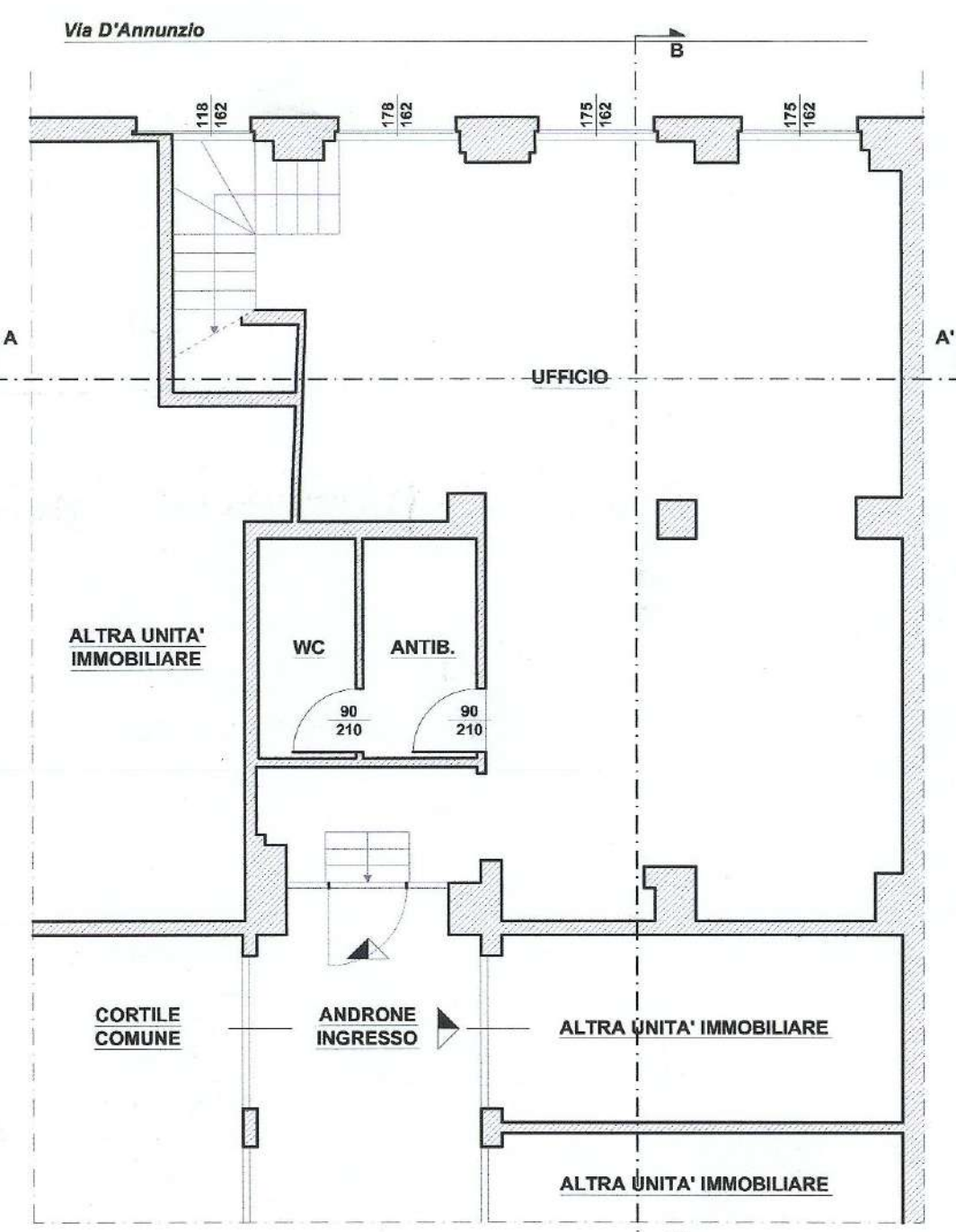

PIANTA PIANO SEMINTERRATO

PIANTA PIANO SEMINTERRATO

**STATO DI FATTO**

**DEMOLIZIONI - COSTRUZIONI**

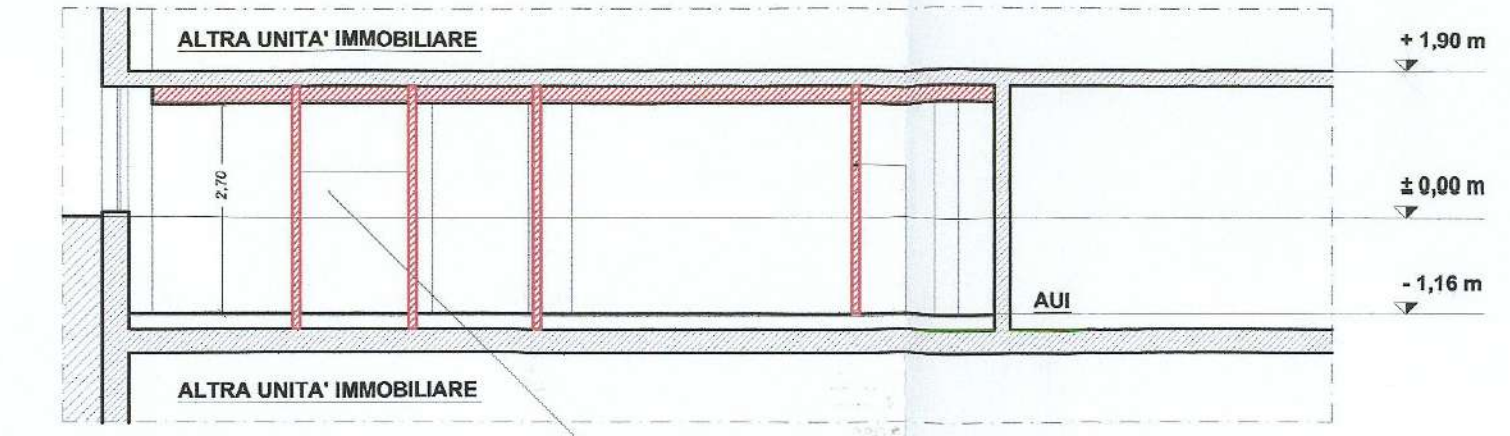
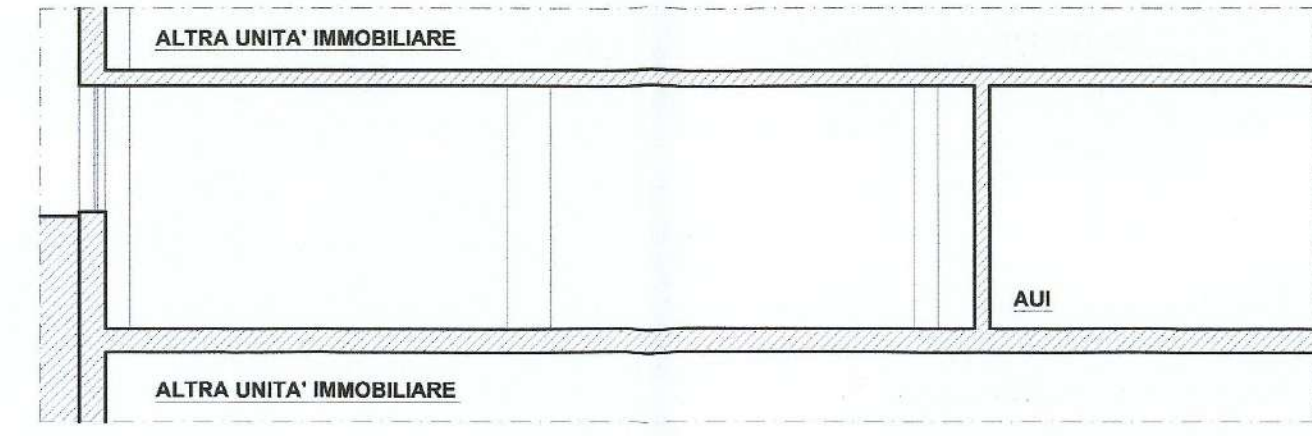

SEZIONE BB'

SEZIONE BB'

**STATO DI FATTO**

**DEMOLIZIONI - COSTRUZIONI**

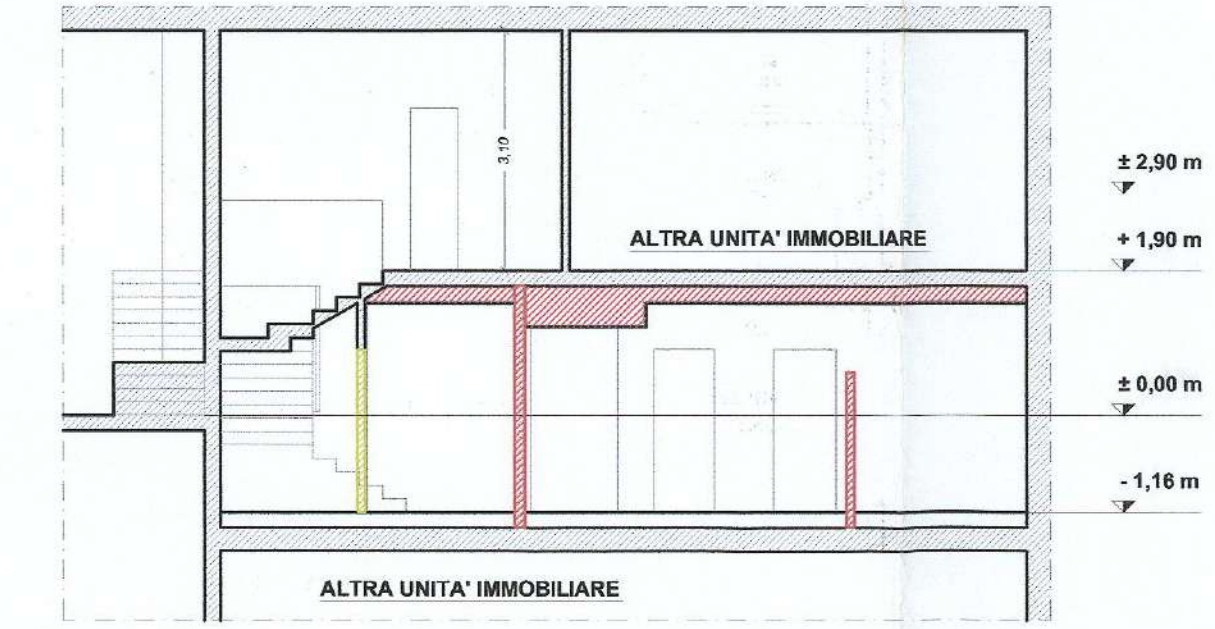
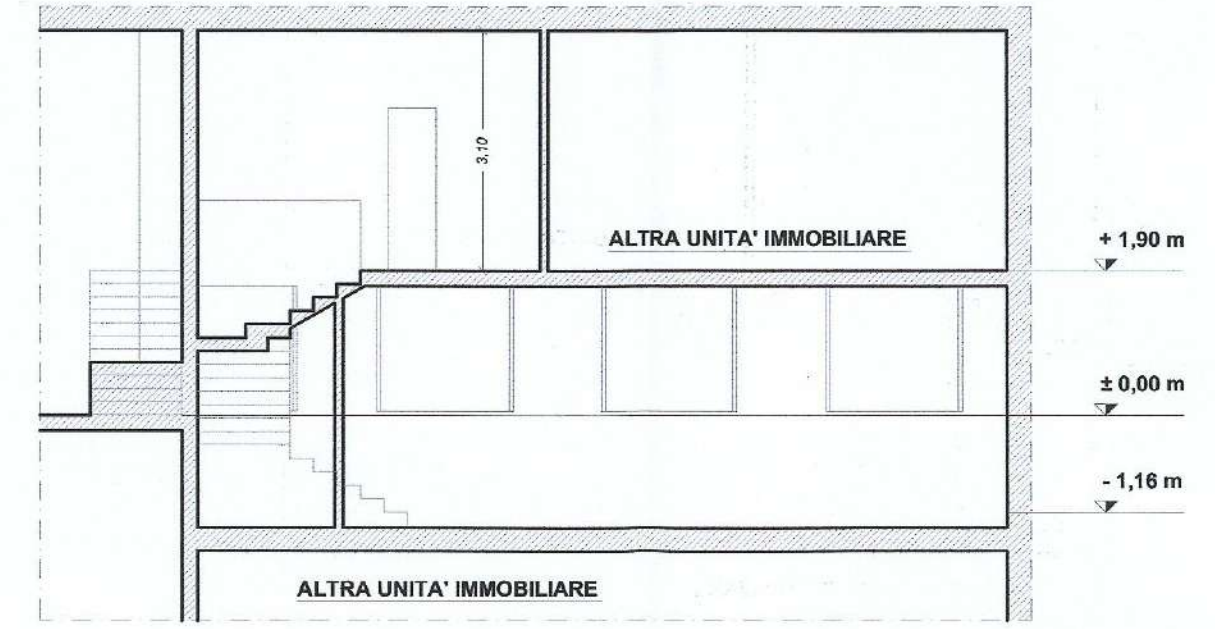

SEZIONE AA'

SEZIONE AA'

Il Richiedente   
 Il Progettista

<b>S.T.E.I.</b>	STUDIO TECNICO - geom. GIAQUINTO GIUSEPPE Via TREVI n°10 - Milano - Tel. 02/6455570 - Fax. 02/66289602
<b>PIANTE SEZIONI</b>	<b>VIA D'ANNUNZIO, 1 COMUNE DI MILANO</b>
<b>STATO DI FATTO DEMOLIZIONI COSTRUZIONI</b>	
Scala 1:100 TAV. 1	

**PROGETTO**

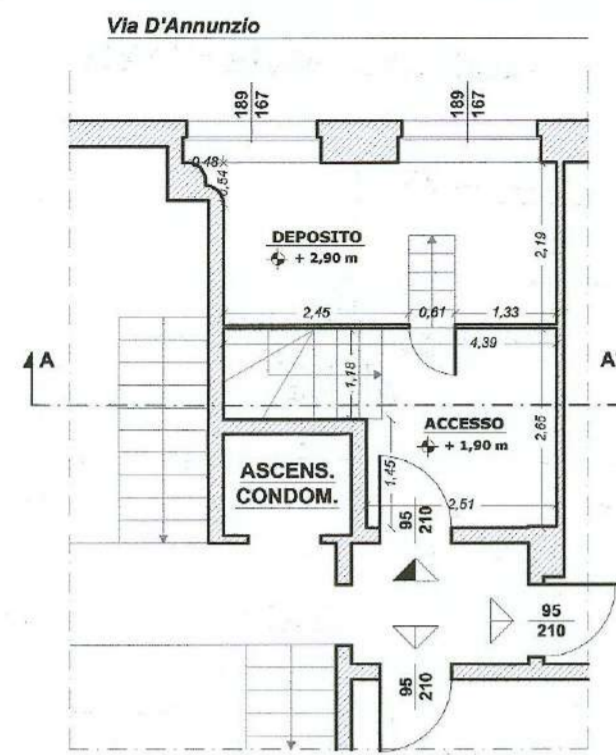

PIANTA PIANO RIALZATO

**PROGETTO**

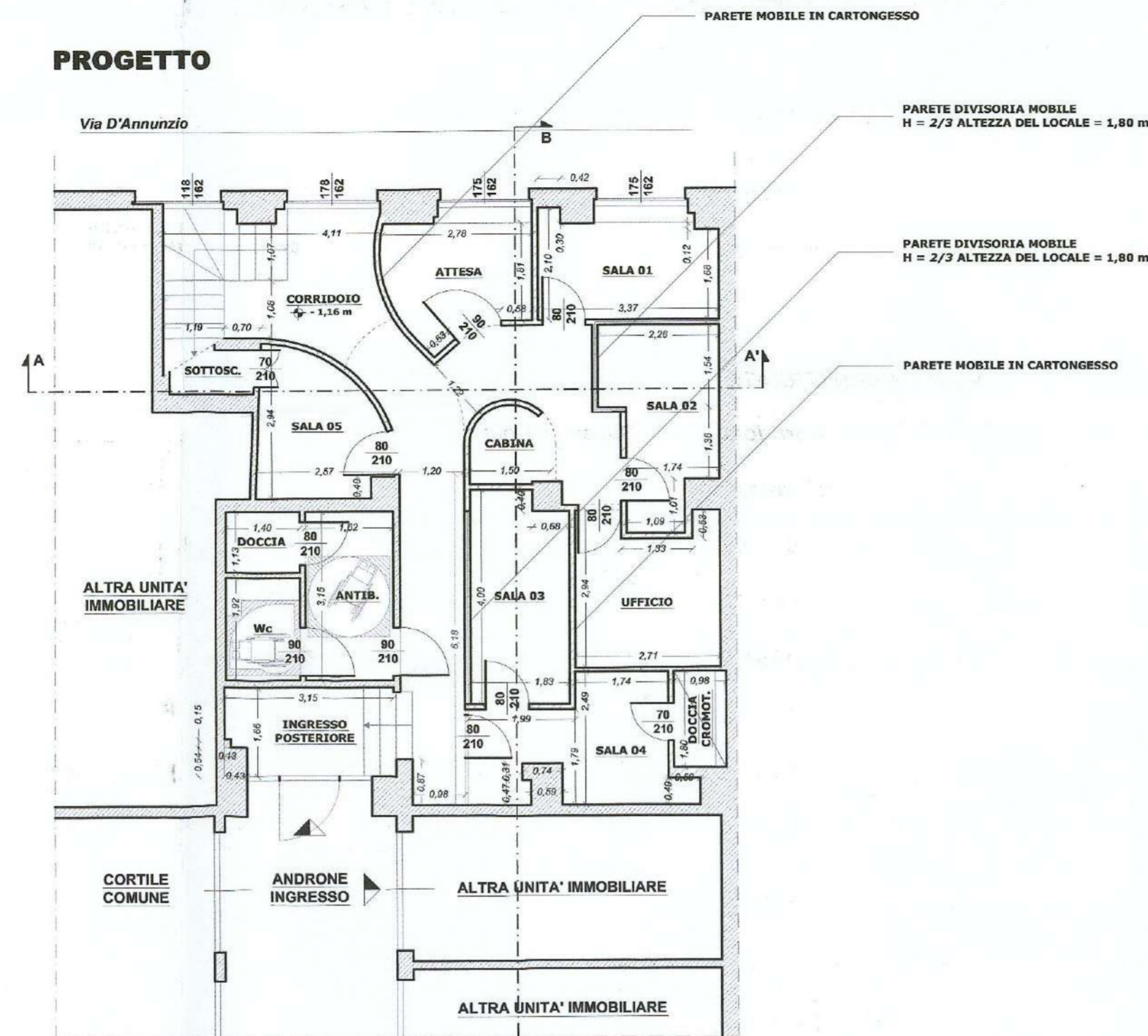

PIANTA PIANO SEMINTERRATO

**PROGETTO**

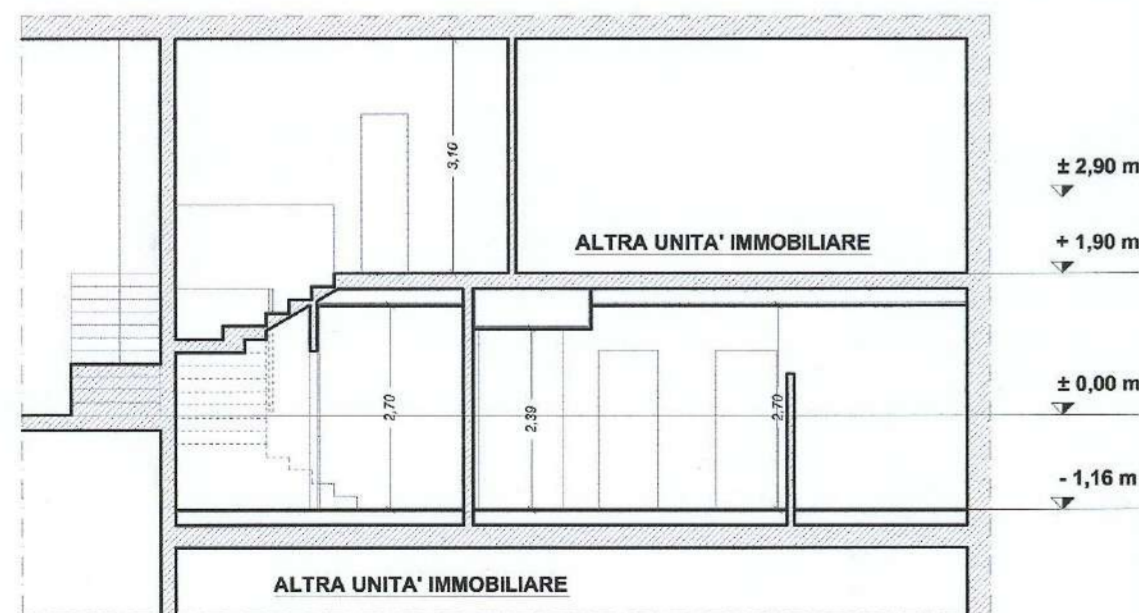

SEZIONE AA'

**PROGETTO**

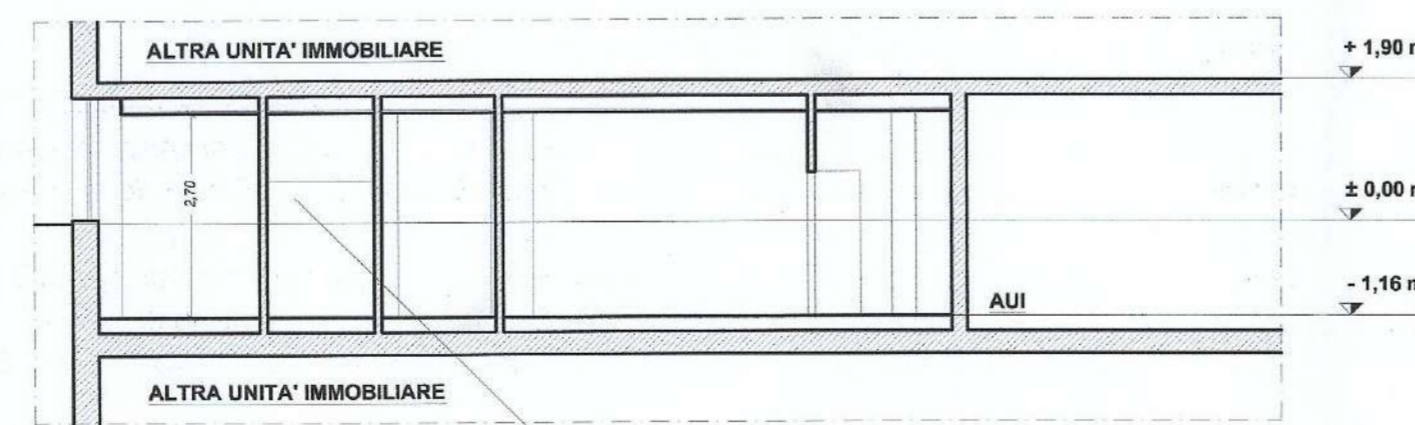

SEZIONE BB'

**LABORATORIO ESTETICO CON UFFICI DI PERTINENZA**

PIANO RIALZATO			
Accesso	Superf. del locale:	$(1,18 \times 4,39) + (1,45 \times 4,51)$	11,71 m <sup>2</sup>
Deposito		$(2,19 \times 4,39) + (0,48 \times 0,53) / 2$	9,74 m <sup>2</sup>
PIANO SEMINTERRATO			
Corridoio	Superf. del locale:		27,24 m <sup>2</sup>
Locale attesa			5,46 m <sup>2</sup>
Sala 01		$(1,88 \times 3,37) + (0,12 \times 2,92) + (0,42 \times 0,30)$	6,14 m <sup>2</sup>
Sala 02		$(2,26 \times 1,54) + (1,36 \times 1,74) + (1,01 \times 1,09)$	6,95 m <sup>2</sup>
Ufficio		$(2,71 \times 2,94) - (1,33 \times 0,53)$	7,27 m <sup>2</sup>
Cabina			1,76 m <sup>2</sup>
Sala 03		$(4,00 \times 1,83) - (0,68 \times 0,40)$	7,05 m <sup>2</sup>
Sala 04		$(1,99 \times 1,79) + (1,74 \times 2,49) + (0,49 \times 0,59) - (0,31 \times 0,74) + (0,47 \times 0,59)$	7,68 m <sup>2</sup>
Sala 05			5,81 m <sup>2</sup>
Doccia per cromoterapia		$(0,98 \times 1,80)$	1,76 m <sup>2</sup>
Servizio igienico			
Antibagno	Superf. del locale:	$(1,62 \times 3,15)$	5,10 m <sup>2</sup>
Wc		$(1,40 \times 1,92)$	2,69 m <sup>2</sup>
Doccia		$(1,40 \times 1,13)$	1,58 m <sup>2</sup>
			9,37 m <sup>2</sup>
Ingresso posteriore	Superf. del locale:	$(3,15 \times 1,66) - (0,13 \times 0,15) - (0,43 \times 0,54)$	4,98 m <sup>2</sup>

**NOTA BENE:**

- Si omettono le verifiche dei rapporti aeroilluminanti in quanto tutti gli ambienti sono dotati di impianto di condizionamento e di illuminazione artificiale in riferimento all' art.40 e 43 del R.E. e all' art. 3.4.7 e 3.4.14 del Regolamento locale di igiene.
- Servizio igienico in riferimento alla L.R. 6/89
- Scala: vano scala predisposto per servoscala Gradini: Alzate 17cm, Pedate 30cm, ( 2A + P = 64cm )

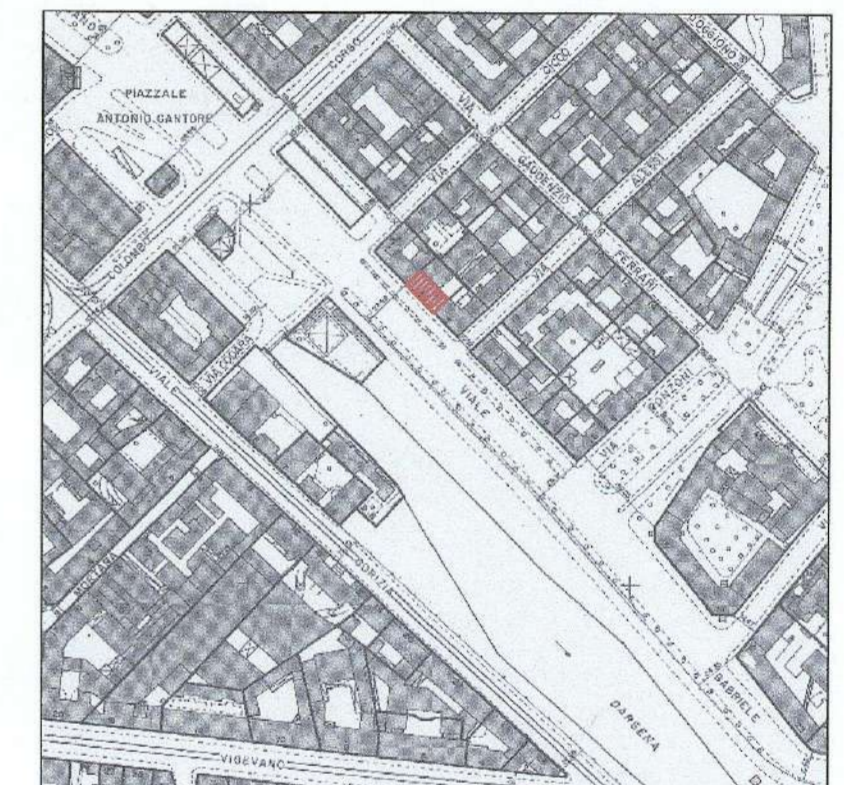
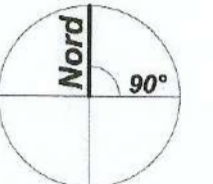

ESTRATTO DI CARTA TECNICA COMUNALE DELE PERTINENZE

Il Richiedente: *[Signature]*  
 Il Progettista: *[Signature]*

**S.T.E.I.**

STUDIO TECNICO - geom. GIAQUINTO GIUSEPPE  
 Via TREVI n°10 - Milano -  
 Tel. 02/6455570 - Fax. 02/66289602

PIANTE  
SEZIONI

**VIA D'ANNUNZIO, 1  
 COMUNE DI MILANO**

VERIFICHE

Scala 1:100  
 TAV. 2