

**Agenzia del Territorio
CATASTO FABBRICATI
Ufficio Provinciale di
Milano**

Dichiarazione protocollo n. 000778893 del 09/10/2003

Planimetria di u.i.u. in Comune di Milano

Viale D' Annunzio

civ. 1

Identificativi Catastali:

Sezione:

Foglio: 435

Particella: 221

Subalterno: 701

Compilata da:

Fazio Davide

Iscritto all'albo:

Periti Edili

Prov. Milano

N. 5069

Scheda n. 1

Scala 1:200

**PIANO RIALZATO
H 305**

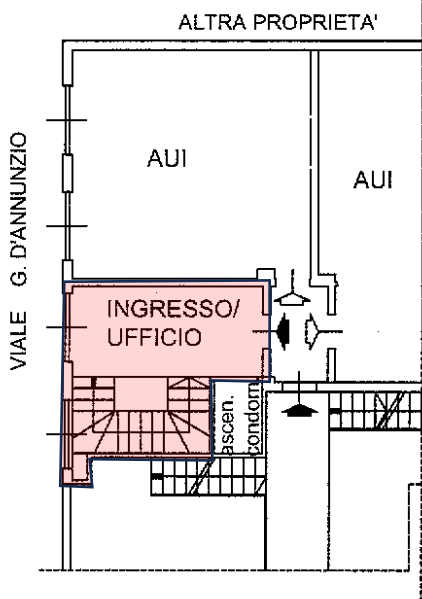

**PIANO SEMINTERRATO
H 280**

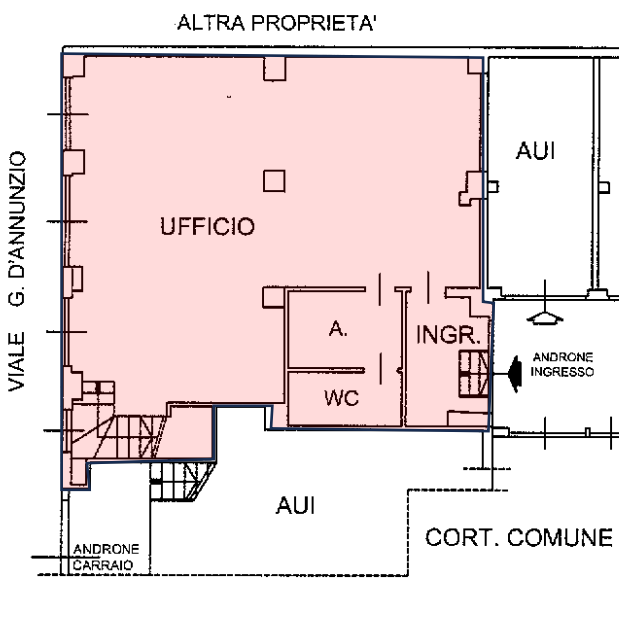

Catasto dei Fabbricati - Situazione al 28/11/2025 - Comune di MILANO(F205) - < Foglio 435 - Particella 221 - Subalterno 701 >
VIALE GABRIELE D'ANNUNZIO n. 1 Piano T-S1



Scala originale: 1:1000

Dimensione cornice: 267.000 x 189.000 m. Protocollo pratica T291690/2025

Comune: (MI) MILANO
Foglio: 435