

MODULARIO
F. rig. rend. - 497



MINISTERO DELLE FINANZE
DIREZIONE GENERALE DEL CATASTO E DEI SERVIZI TECNICI ERARIALI

Mod. B (Nuovo Catasto Edilizio Urbano)

Lire
100

NUOVO CATASTO EDILIZIO URBANO

(R. DECRETO-LEGGE 13 APRILE 1989, N. 652)

Planimetria dell'immobile situato nel Comune di Caorle Via Brussa

Ditta

Allegata alla dichiarazione presentata all'Ufficio Tecnico Erariale di Venezia

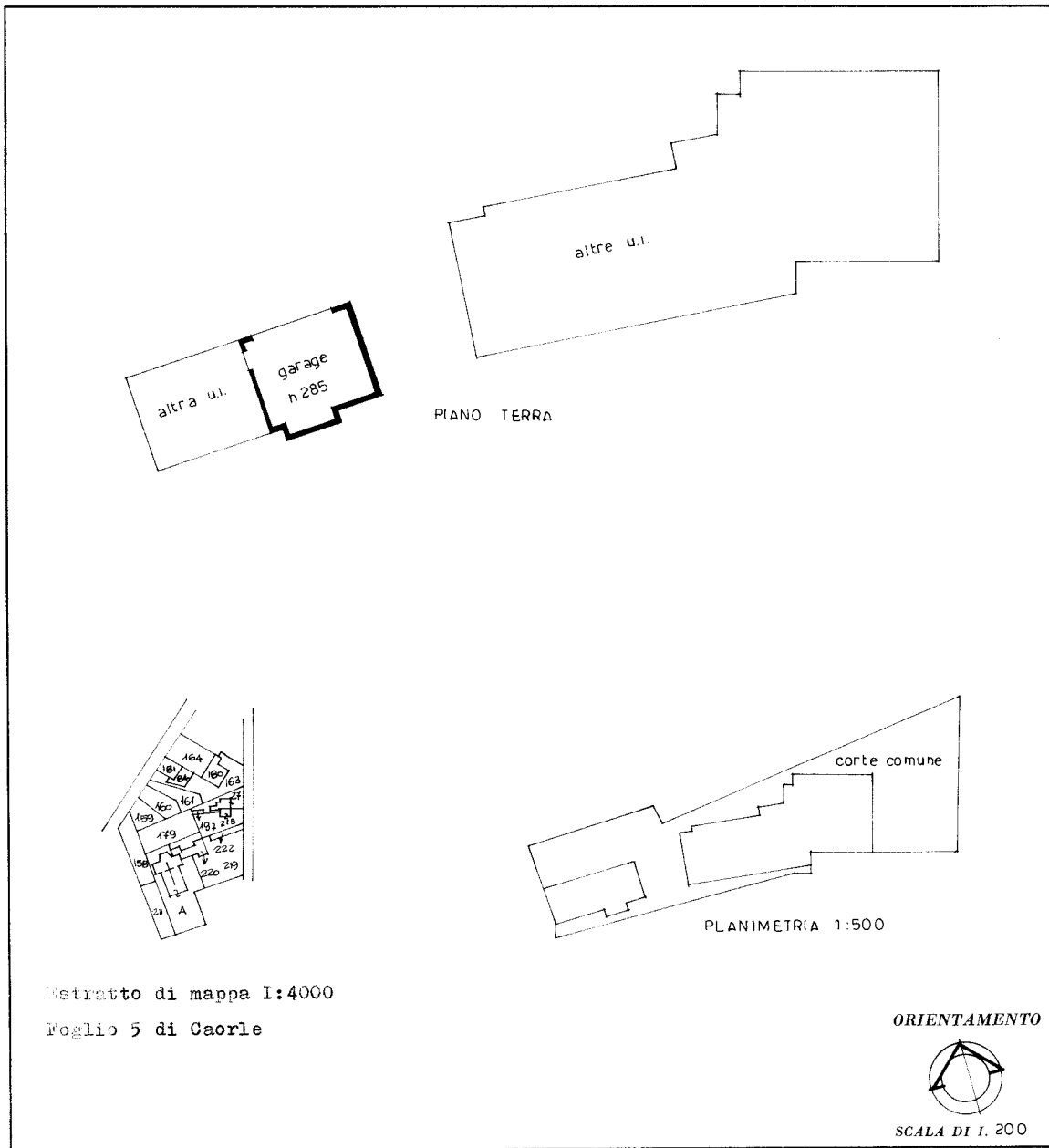

VARIAZIONE PER SOSTITUZIONE DELLA PLANIMETRIA foglio 5 mappale 197 sub.1 (VARIAZ. 541/85)

SPAZIO RISERVATO PER LE ANNOTAZIONI D'UFFICIO	
DATA	Variazione per sostituzione della planimetria Foglio 5 mappale 197 sub.I (variazione 541/1985)
PROT. N°	

Compilata dall'arch. _____
(Titolo, nome e cognome del tecnico)

Iscritto all'Albo de gli architetti
della Provincia di Venezia

DATA _____

Firma: _____

Ultima planimetria in atti

**Agenzia del Territorio
CATASTO FABBRICATI
Ufficio Provinciale di
Venezia**

Dichiarazione protocollo n. 262462 del 12/2003

Planimetria di u.i.u. in Comune di Caorle

Strada Brussa

civ.

Identificativi Catastali:

Sezione:
Foglio: 5
Particella: 27
Subalterno: 11

Compilata da:

Iscritto all'albo:
Architetti

Prov. Venezia

N. 1301

Scheda n. 1

Scala 1:200

**PIANO TERRA
H = 310**

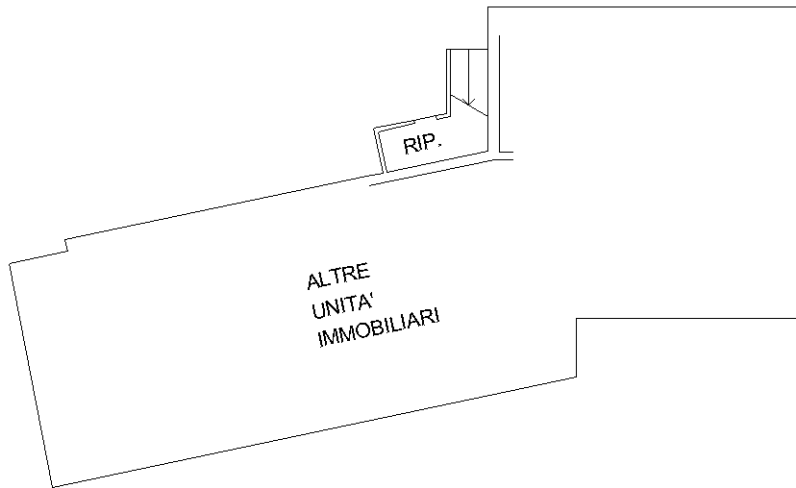

**PIANO PRIMO
H = 275**

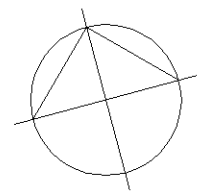
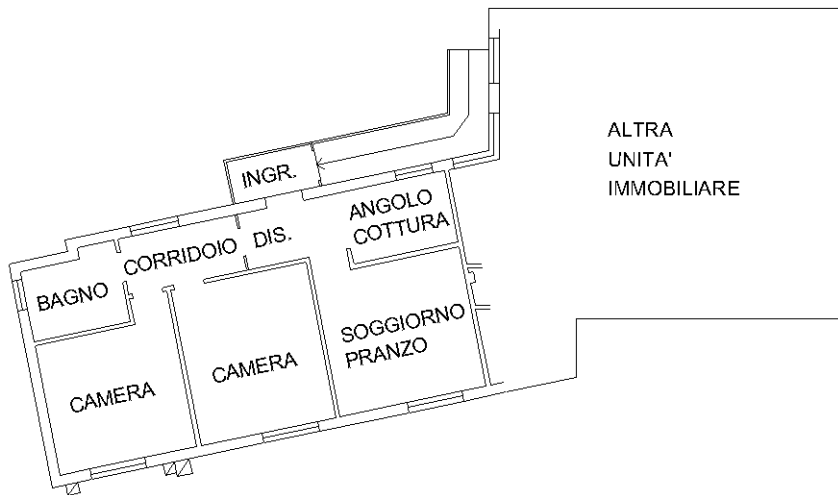

Ultima planimetria in atti