

**Agenzia del Territorio
CATASTO FABBRICATI
Ufficio Provinciale di
Roma**

Dichiarazione protocollo n. RM0548623del 06/05/2010

Planimetria di u.i.u. in Comune di Pomezia

Via Pino Romaldi

civ. SNC

Identificativi Catastali:

Sesione:
Foglio: 11
Particella: 3583
Subalterno: 33

Compilata da:
Masetti Carlo

Iscritto all'albo:
Geometri

Prov. Viterbo

N. 860

Scheda n. 1

Scala 1:200

ABITAZIONE

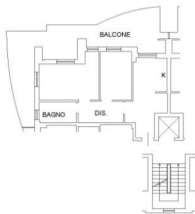

PIANO SESTO

H = 2,70



Ultima planimetria in atti

Data: 01/07/2024 - n. T239303 - Richiedente: SNZLVR67C71C352J

Totale schede: 1 - Formato di acquisizione: A4(210x297) - Formato stampa richiesto: A4(210x297)

**Agenzia del Territorio
CATASTO FABBRICATI
Ufficio Provinciale di
Roma**

Dichiarazione protocollo n. RM0548623del 06/05/2010

Planimetria di u.i.u. in Comune di Pomezia

Via Pino Romaldi

civ. SNC

Identificativi Catastali:

Sesione:
Foglio: 11
Particella: 3583
Subalterno: 37

Compilata da:
Masetti Carlo
Iscritto all'albo:
Geometri
Prov. Viterbo

N. 860

Scheda n. 1

Scala 1:200



PIANO SETTIMO
H = 2,20



Ultima planimetria in atti

Data: 01/07/2024 - n. T239305 - Richiedente: SNZLVR67C71C352J

Totale schede: 1 - Formato di acquisizione: A4(210x297) - Formato stampa richiesto: A4(210x297)

**Agenzia del Territorio
CATASTO FABBRICATI
Ufficio Provinciale di
Roma**

Dichiarazione protocollata n. RM068987 del 08/06/2010

Planimetria di u.i.u. in Comune di Pomezia

Via Pino Romaldi

civ. SNC

Identificativi Catastali:

Sesione:

Foglio: 11

Particella: 3583

Subalterno: 10

Compilata da:
Masetti CarloIscritto all'albo:
Geometri

Prov. Viterbo

N. 860

Scheda n. 1

Scala 1:200



PIANO S2
H = 2,40



Ultima planimetria in atti

Data: 01/07/2024 - n. T239307 - Richiedente: SNZLVR67C71C352J

Totale schede: 1 - Formato di acquisizione: A4(210x297) - Formato stampa richiesto: A4(210x297)

Comune di Pomezia

Provincia di Roma

Appartamento - Piano Settimo

Via Pino Romualdi n.6 - Sc. B

Fg. 11 - Part.IIa 3583 - sub 36-37

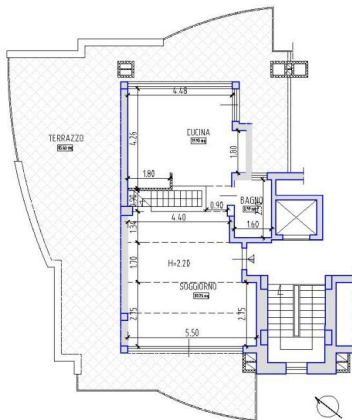

Scala 1 : 100

Comune di Pomezia

Provincia di Roma

Appartamento - Piano Sesto
Via Pino Romualdi n.6 - Sc. B - int.16

Fig. 11 - Part.IIa 3583 - sub 33

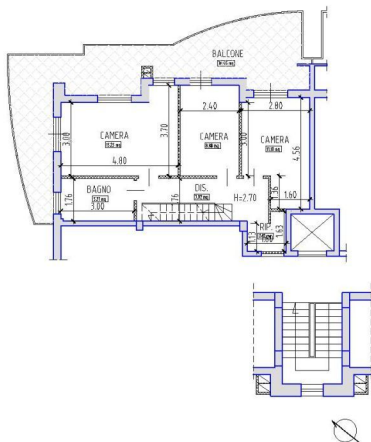

Scala 1 : 100

Comune di Pomezia

Provincia di Roma

Garage - Secondo Piano Interrato

Via Pino Romualdi n. 6 - box. n.25

Fg. 11 - Part.IIa 3583 - sub 10

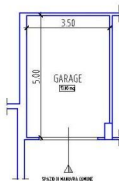

Scala 1 : 100