

**DOCUMENTAZIONE
FOTOGRAFICA**

Fabbricato di cui fa parte l'immobile pignorato



Foto n. 1: Vista dall'alto del fabbricato di cui fa parte l'immobile pignorato - immagine tratta da Google Maps

Fabbricato di cui fa parte l'immobile pignorato



Foto n. 2: Vista dall'alto del fabbricato di cui fa parte l'immobile pignorato - immagine tratta da forMaps

**Immobile
pignorato**



Foto n. 3: Fabbricato di cui fa parte l'immobile pignorato

**Immobile
pignorato**



Foto n. 4: Fabbricato di cui fa parte l'immobile pignorato



**Immobile
pignorato**

Foto n. 5: Fabbricato di cui fa parte l'immobile pignorato



**Immobile
pignorato**

Foto n. 6: Fabbricato di cui fa parte l'immobile pignorato



Foto n. 7: Ingresso - soggiorno



Foto n. 8: Ingresso - soggiorno



Foto n. 9: Cucina



Foto n. 10: Salotto



Foto n. 11: Bagno



Foto n. 12: Lavanderia nel sottoscala



Foto n. 13: Disimpegno



Foto n. 14: Ripostiglio



Foto n. 15: Vano



Foto n. 16: Camera da letto

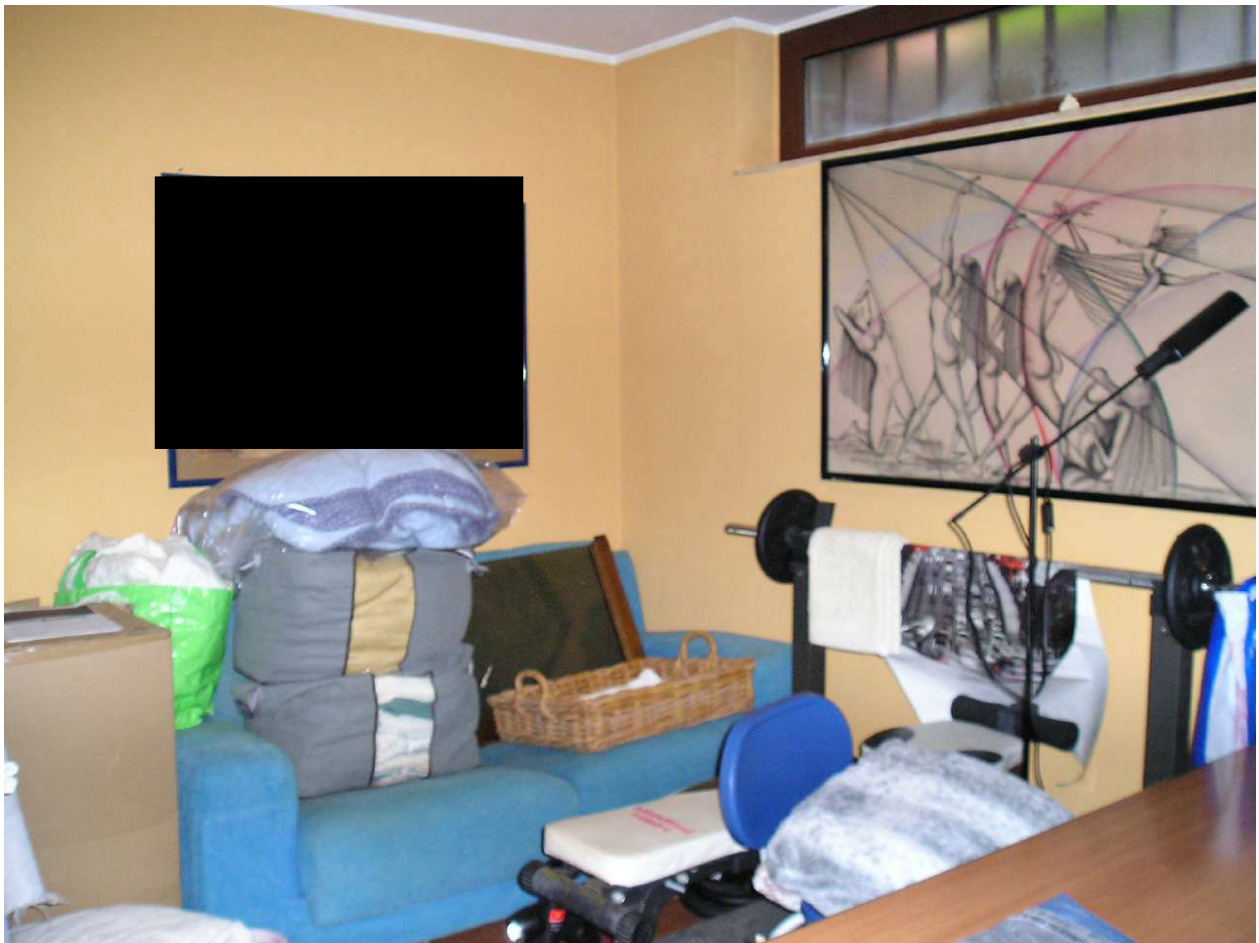

Foto n. 17: Camera da letto



Foto n. 18: Camera da letto



Foto n. 19: Bagno – particolare problema di condensa



Foto n. 20: Corridoio



Foto n. 21: Scala interna



Foto n. 22: Balcone



Foto n. 23: Balcone

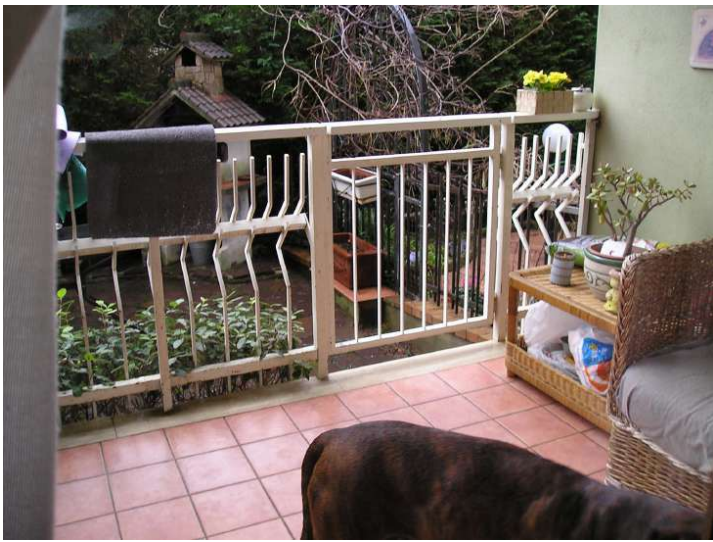

Foto n. 24: Portico



Foto n. 25: Ingresso pedonale

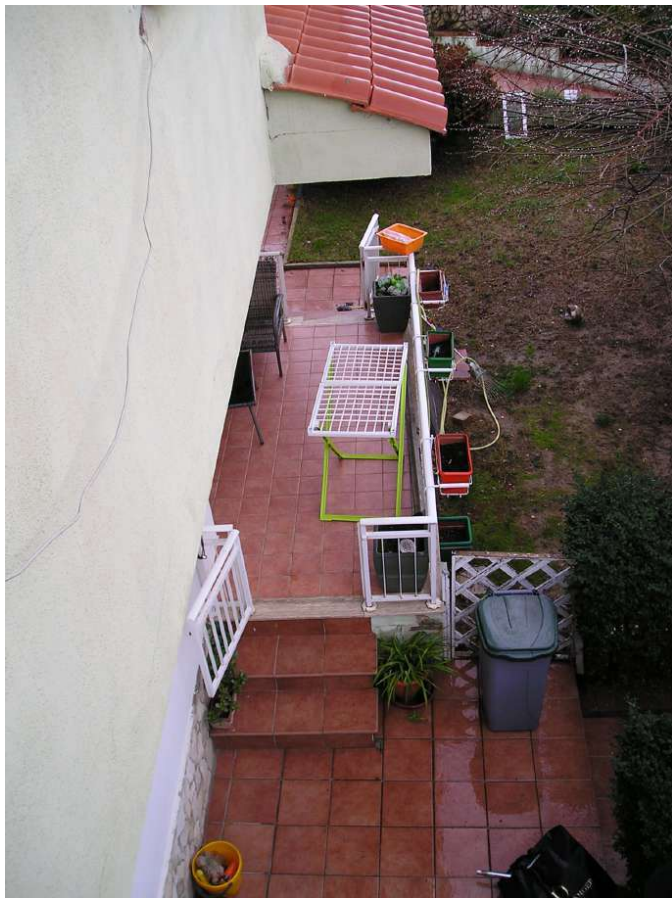

Foto n. 26: Ingresso carrabile - corte

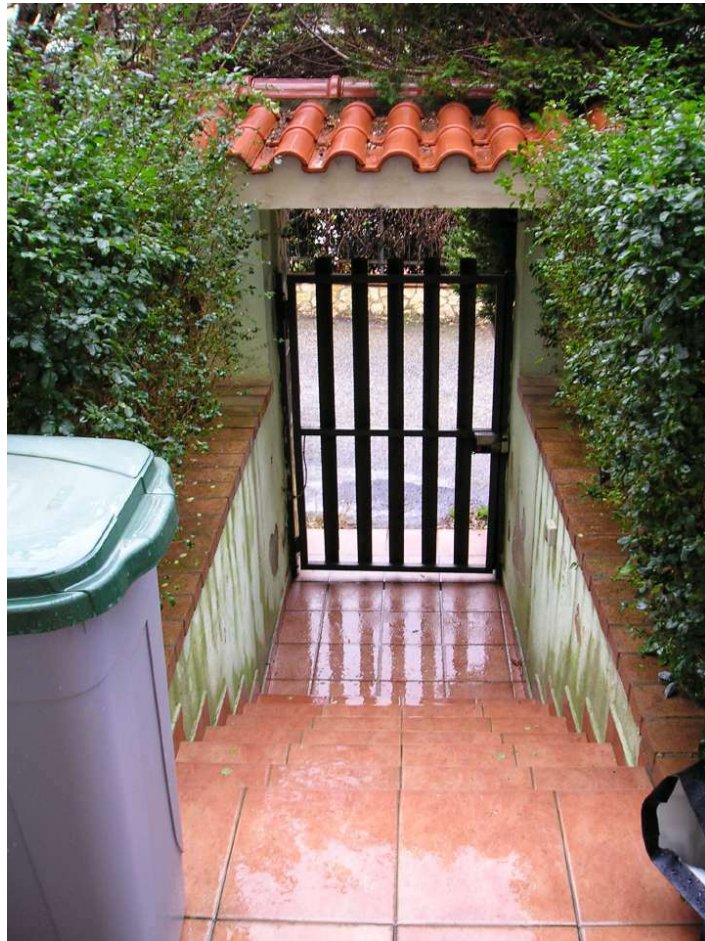

Foto n. 27: Corte



Foto n. 28: Corte



Foto n. 29: Corte



Foto n. 30: Corte



Foto n. 31: Corte

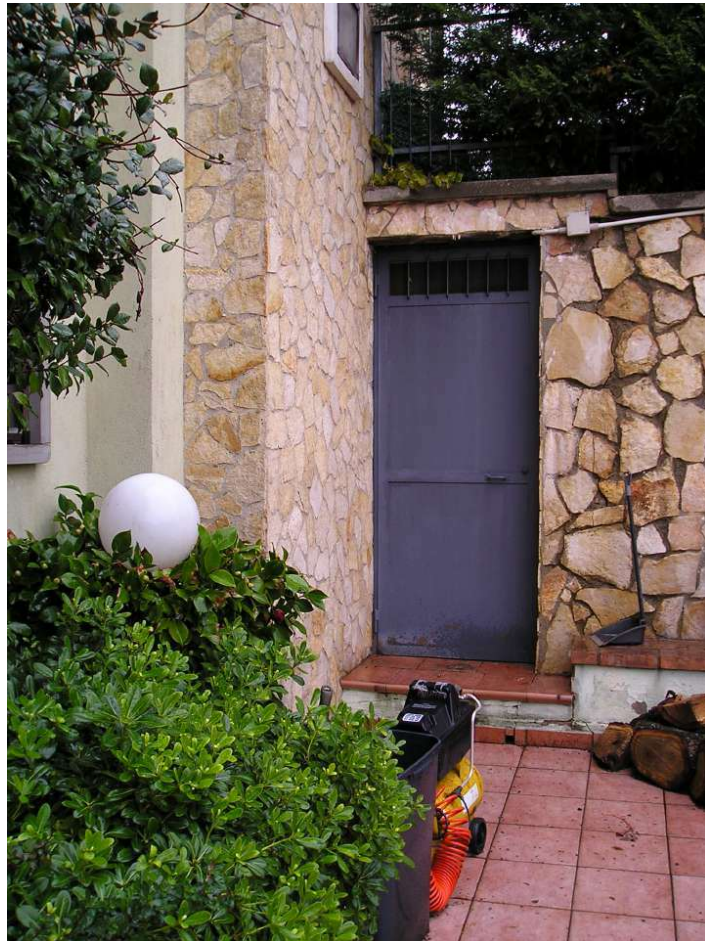

Foto n. 32: Accesso all'intercapedine