



FOTO 1



FOTO 2



FOTO 3



FOTO 4

Coveg S.r.l.
www.coveg.it



FOTO 5



FOTO 6



FOTO 7



FOTO 8

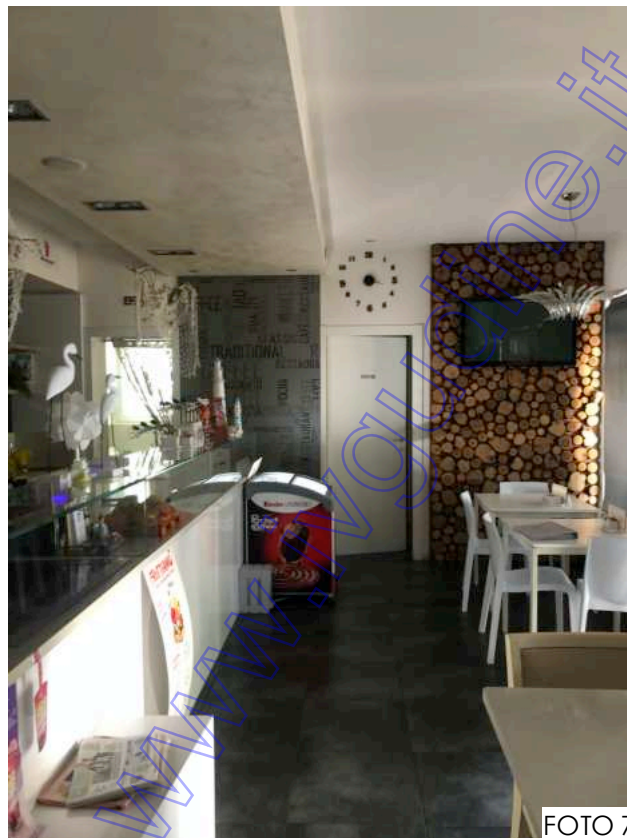

FOTO 9



FOTO 10

Coveg S.r.l.

www.ivquadme.it

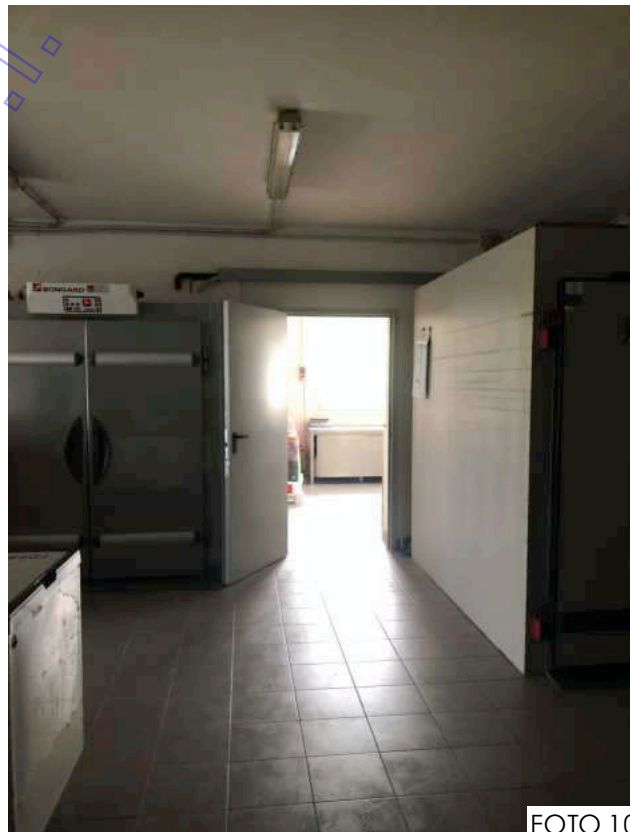

FOTO 11



FOTO 12



FOTO 13



FOTO 14

Art.5 - Zona B1 - Di completamento, intensiva



OGGETTO
DELL'ESECUZIONE
IMMOBILIARE



Zona omogenea B1 - Di
completamento, intensiva con
opere ad uso commerciale,
agricolo, artigianale, direzionale,...



Zona omogenea B4 - Di
completamento, di servizio

Foglio 25 - Mappale 374 sub. 14 e 15 e terreni mappali 1053 e 1055 -
Comune di Tarcento

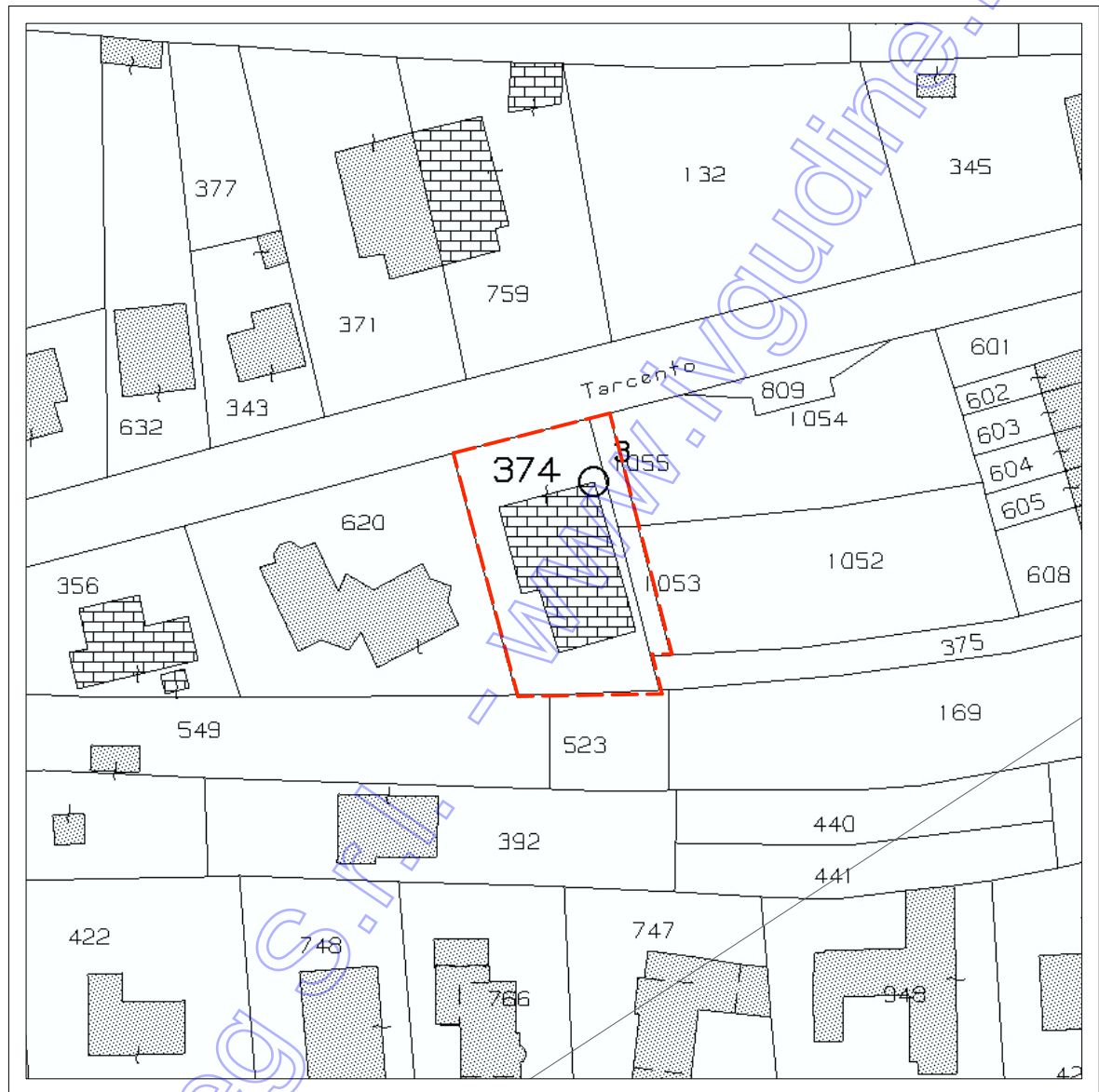

 OGGETTO
DELL'ESECUZIONE
IMMOBILIARE



OGGETTO
DELL'ESECUZIONE
IMMOBILIARE

Agenzia delle Entrate
CATASTO FABBRICATI
Ufficio Provinciale di
Udine

Dichiarazione protocollo n. UD0223666 del 06/11/2014

Planimetria di u.i.u. in Comune di Tarcento

Viale Della Stazione

civ. 33

Identificativi Catastali:

Sezione:
Foglio: 25
Particella: 374
Subalterno: 14

Compilata da:
D'aronco Luca

Iscritto all'albo:
Geometri

Prov. Udine

N. 3232

Scheda n. 1

Scala 1:200

PIANTA PIANO TERRA

Hsoff.=2,90m

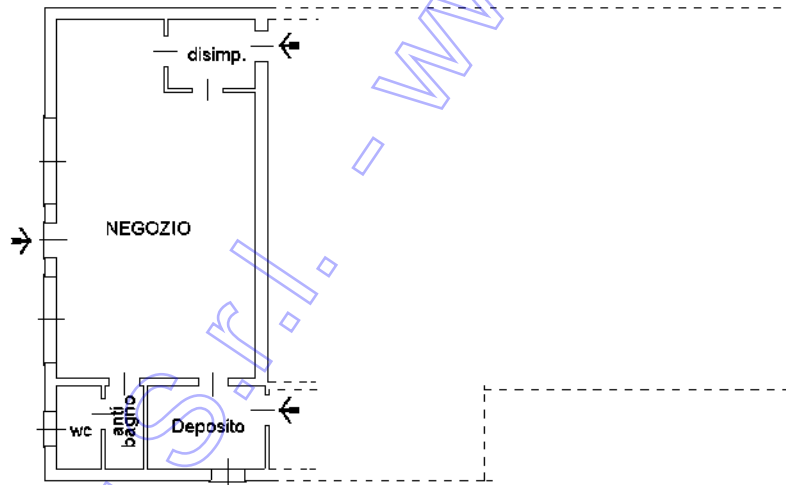

Coveg S.r.l. - www.ivguadine.it



Scala 1/200

Ultima planimetria in atti

Agenzia delle Entrate
CATASTO FABBRICATI
Ufficio Provinciale di
Udine

Dichiarazione protocollo n. UD0223666 del 06/11/2014

Planimetria di u.i.u. in Comune di Tarcento

Viale Della Stazione

civ. 33

Identificativi Catastali:

Sezione:
Foglio: 25
Particella: 374
Subalterno: 15

Compilata da:
D'aronco Luca

Iscritto all'albo:
Geometri

Prov. Udine

N. 3232

Scheda n. 1

Scala 1:200

PIANTA PIANO TERRA

Hsoff.=3,00m

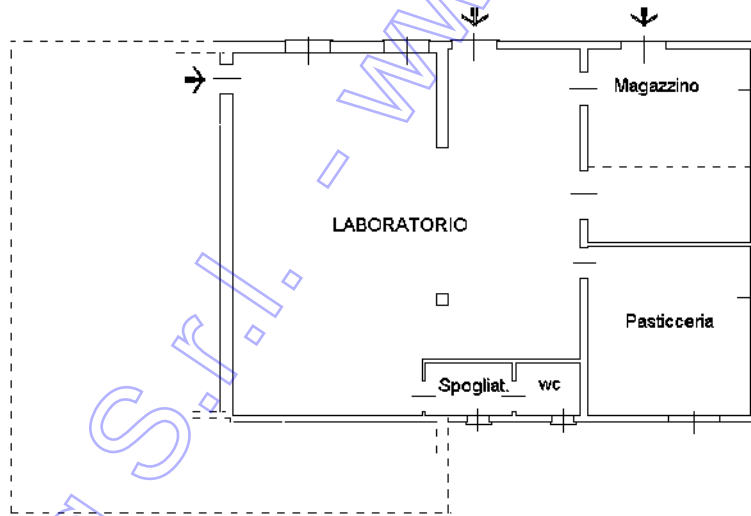

Scala 1/200

Ultima planimetria in atti

**Agenzia delle Entrate
CATASTO FABBRICATI
Ufficio Provinciale di
Udine**

ELABORATO PLANIMETRICO	
Compilato da: Cortiula Fabrizio	
Iscritto all'albo: Periti Edili	
Prov. Udine	N. 2504

Comune di Tarcento	Protocollo n. UD0078956 del 28/05/2025
Sezione: Foglio: 25 Particella: 374	Tipo Mappale n. del

Dimostrazione grafica dei subalterni Scala 1 : 500

PIANTA PIANO TERRA

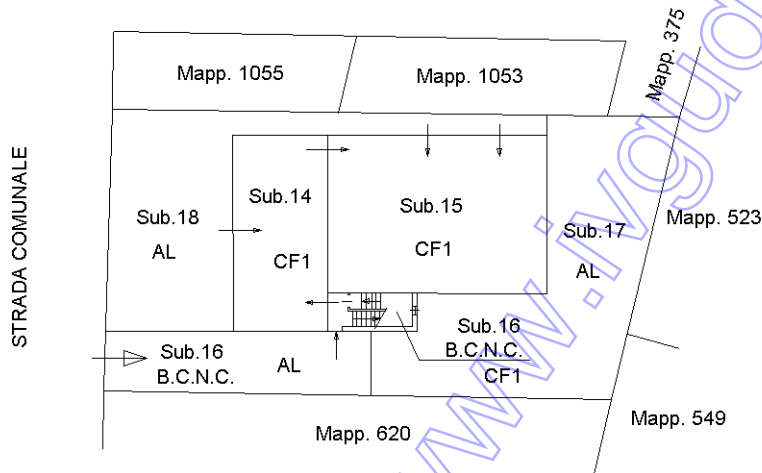

PIANTA PIANO PRIMO

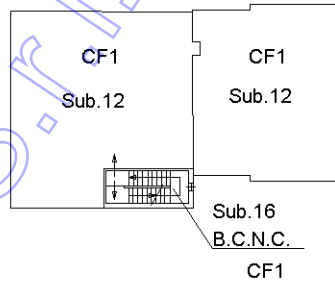

PIANTA PIANO SECONDO

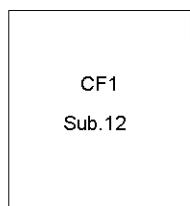

www.guadine.it

Coveg S.r.l.

Ultima planimetria in atti



**Agenzia delle Entrate
CATASTO FABBRICATI
Ufficio Provinciale di
Udine**

ELABORATO PLANIMETRICO	
Compilato da: Cortiula Fabrizio	
Iscritto all'albo: Periti Edili	
Prov. Udine	N. 2504

Comune di Tarcento	Protocollo n. UD0078956 del 28/05/2025
Sezione: Foglio: 25 Particella: 374	Tipo Mappale n. del

Dimostrazione grafica dei subalterni Scala 1 : 200

PIANTA PIANO TERRA

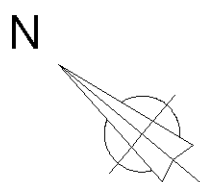
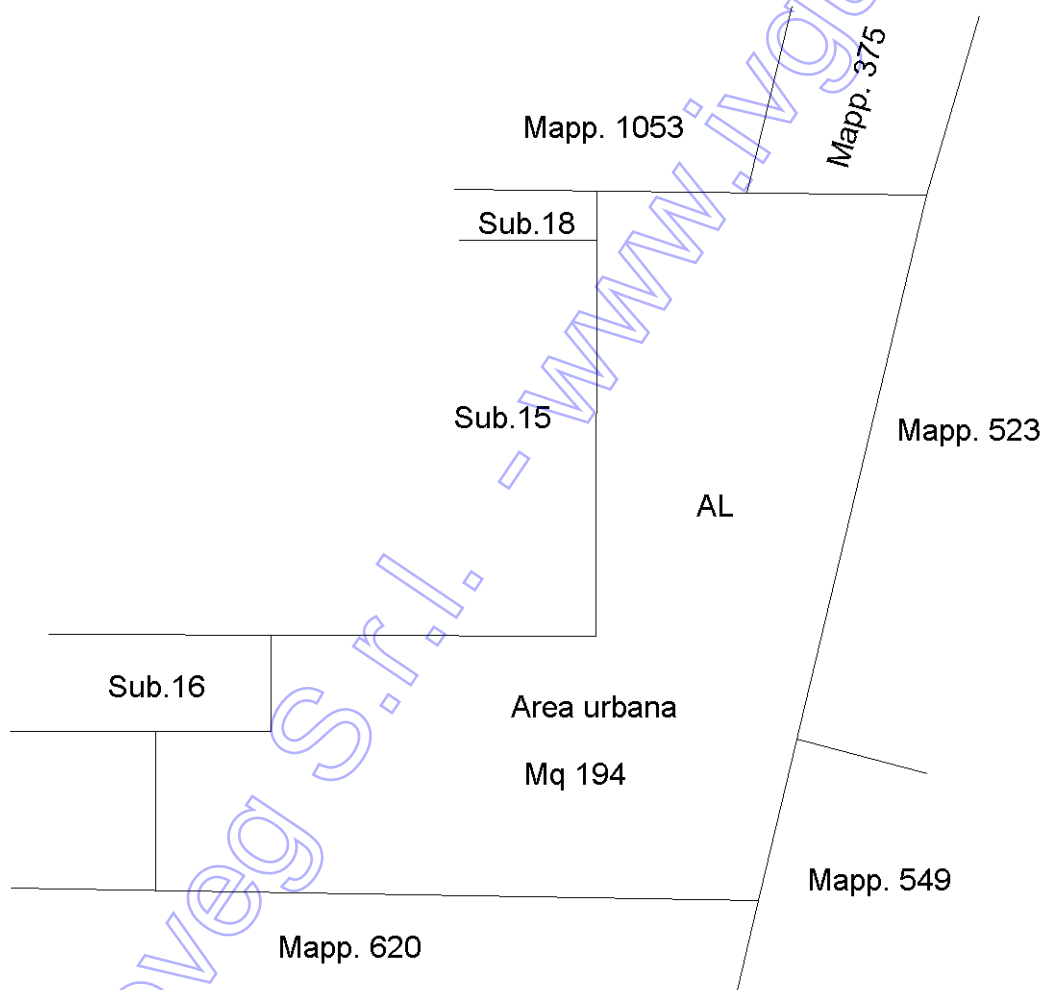

Ultima planimetria in atti

