

LOTTO UNICO



Dati catastali:

- Fg. 20 Mapp. 436 Sub. 18 Categoria A3
- Fg. 20 Mapp. 436 Sub. 10 Categoria C6
- Fg. 20 Mapp. 436 Sub. 20 Categoria C2
- Fg. 20 Mapp. 436 Sub. 21 Categoria C2
- Fg. 20 Mapp. 436 Sub. 22 Categoria C2
- Fg. 20 Mapp. 436 Sub. 23 Categoria C2

Corrispondenza Edilizia:

- Scia in sanatoria:

PG. 3329 del 23/04/2021

LEGENDA

Principali difformità:

- Costruzioni
- Demolizioni

Note:

Nel presente elaborato sono rappresentate qualitativamente le principali difformità

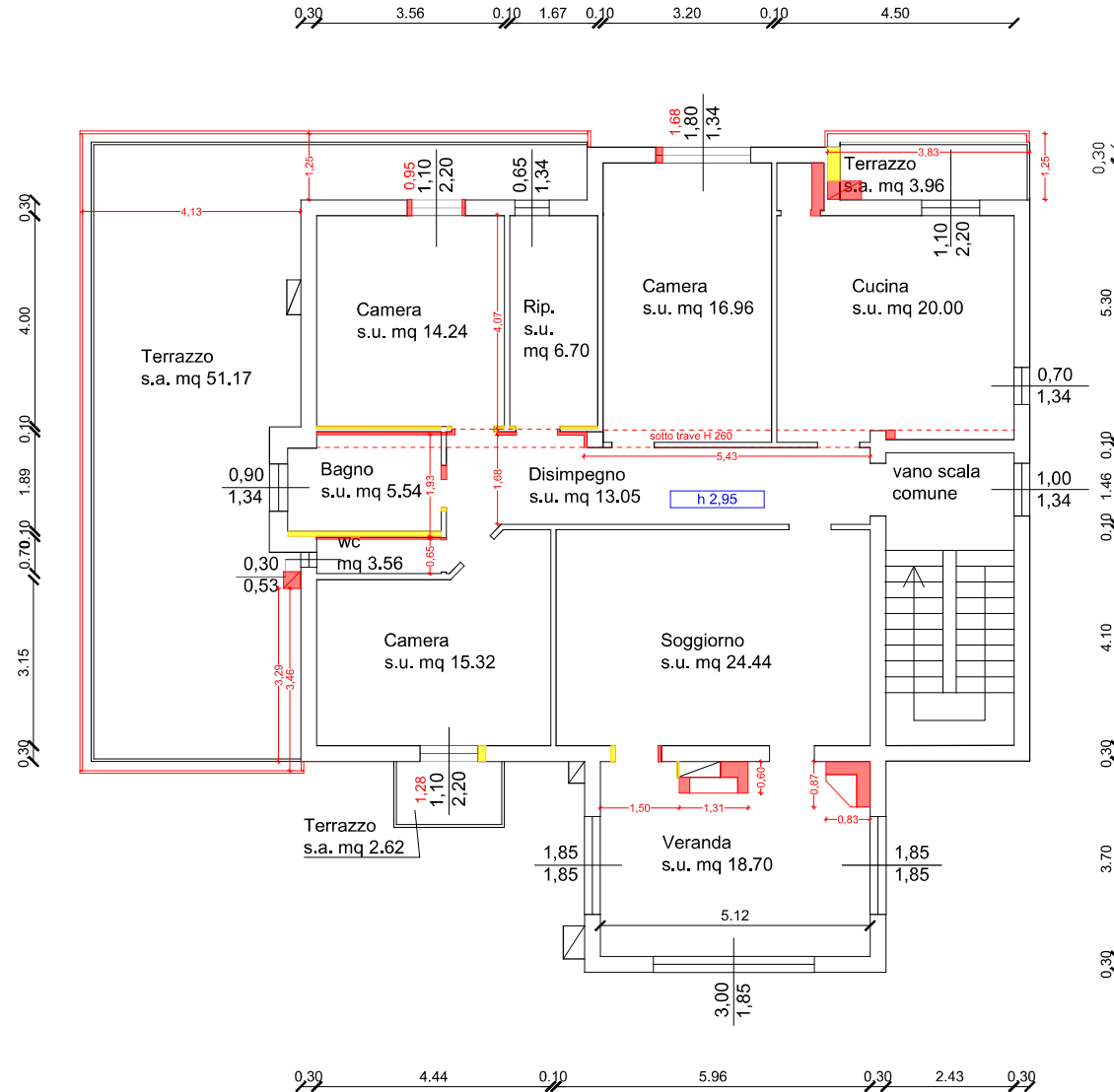

PIANTA PIANO PRIMO - PLANIMETRIA APPARTAMENTO sub. 18
scala 1:100

LOTTO UNICO



Dati catastali:

- Fg. 20 Mapp. 436 Sub. 18 Categoria A3
- Fg. 20 Mapp. 436 Sub. 10 Categoria C6
- Fg. 20 Mapp. 436 Sub. 20 Categoria C2
- Fg. 20 Mapp. 436 Sub. 21 Categoria C2
- Fg. 20 Mapp. 436 Sub. 22 Categoria C2
- Fg. 20 Mapp. 436 Sub. 23 Categoria C2

Corrispondenza Edilizia:

- Scia in sanatoria:

PG. 3329 del 23/04/2021

LEGENDA

Principali difformità:

- Costruzioni
- Demolizioni

Note:

Nel presente elaborato sono rappresentate qualitativamente le principali difformità

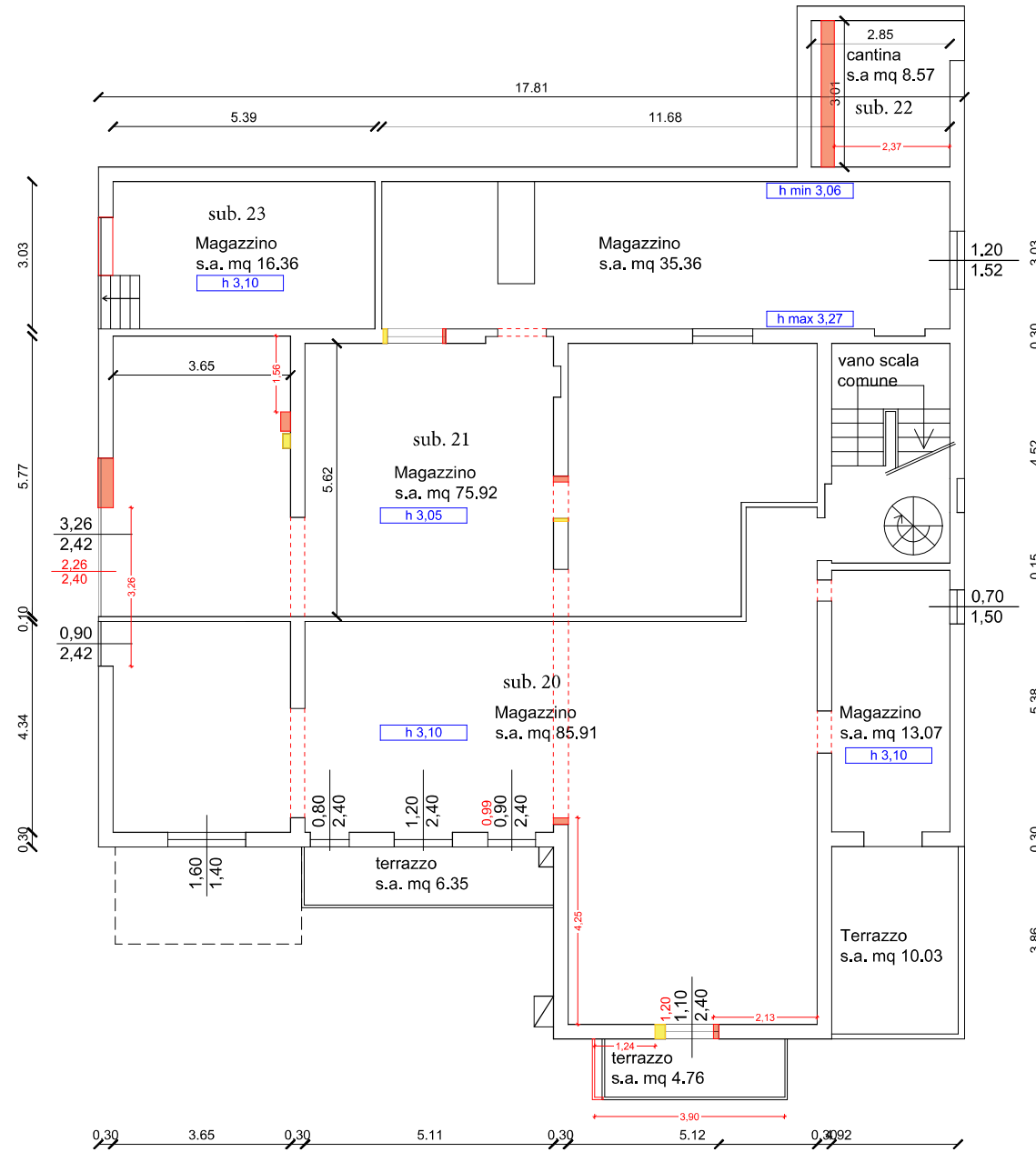

PIANTA PIANO SEMINTERRATO - PLANIMETRIA MAGAZZINI
scala 1:100

LOTTO UNICO

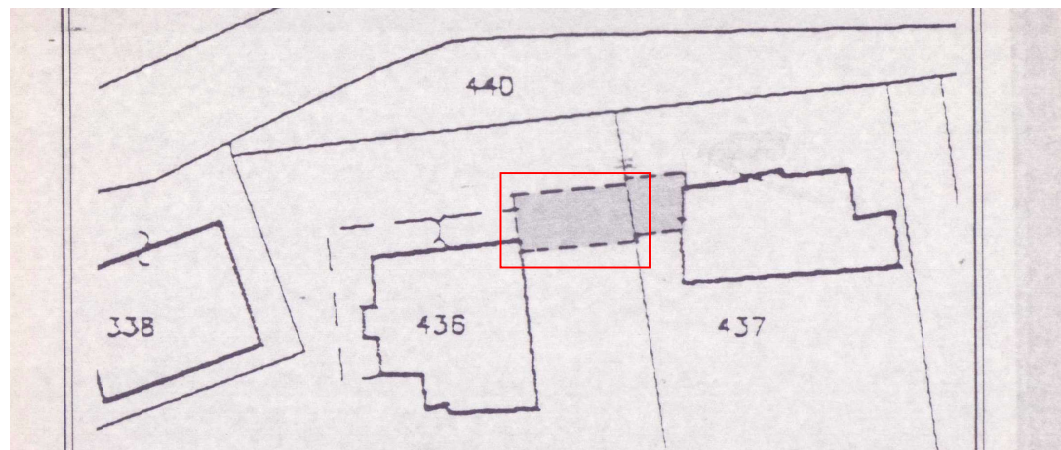

Dati catastali:

- Fg. 20 Mapp. 436 Sub. 18 Categoria A3
- Fg. 20 Mapp. 436 Sub. 10 Categoria C6
- Fg. 20 Mapp. 436 Sub. 20 Categoria C2
- Fg. 20 Mapp. 436 Sub. 21 Categoria C2
- Fg. 20 Mapp. 436 Sub. 22 Categoria C2
- Fg. 20 Mapp. 436 Sub. 23 Categoria C2

Corrispondenza Edilizia:

- Denuncia di Inizio Attività:

N. 72 PG. 3156 del 08/11/2011

LEGENDA

Principali difformità:

- Costruzioni
- Demolizioni

Note:

Nel presente elaborato sono rappresentate qualitativamente le principali difformità

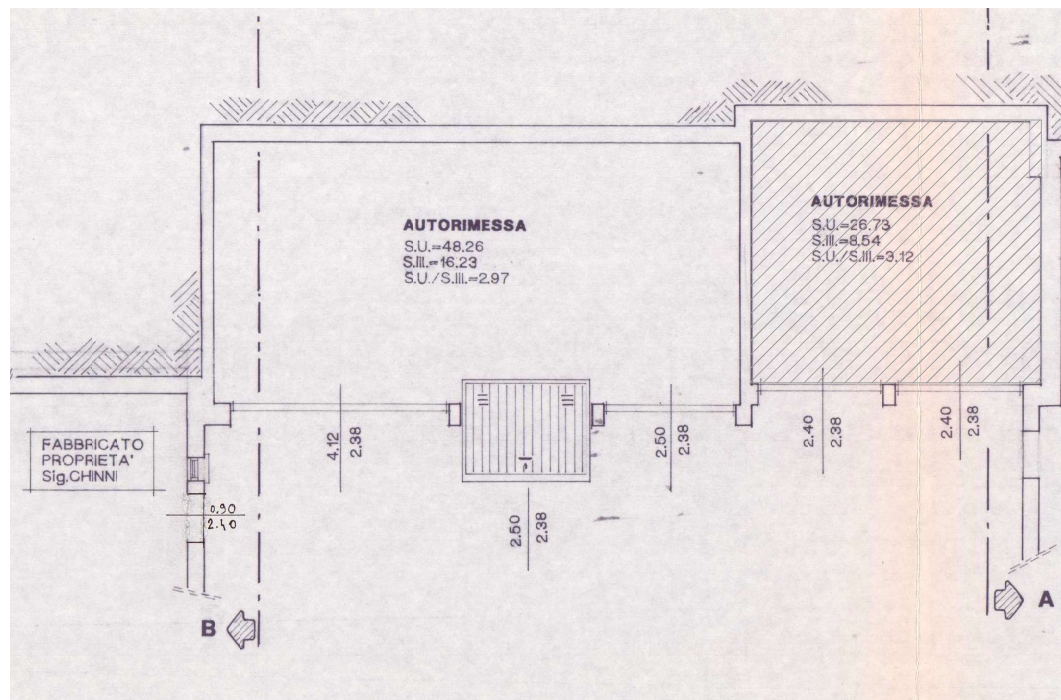

PIANTA PIANO SECONDO SEMINTERRATO - PLANIMETRIA AUTORIMESSA sub. 10
scala 1:100

MODULARIO
F. Catasto 214



MINISTERO DELLE FINANZE
DIPARTIMENTO DEL TERRITORIO
CATASTO EDILIZIO URBANO (RDL 13-4-1939, N. 652)

MOD. BN (CEU)

Planimetria di u.i.u. in Comune di GAGGIO MONTANO via PORRETTANA civ. SNC

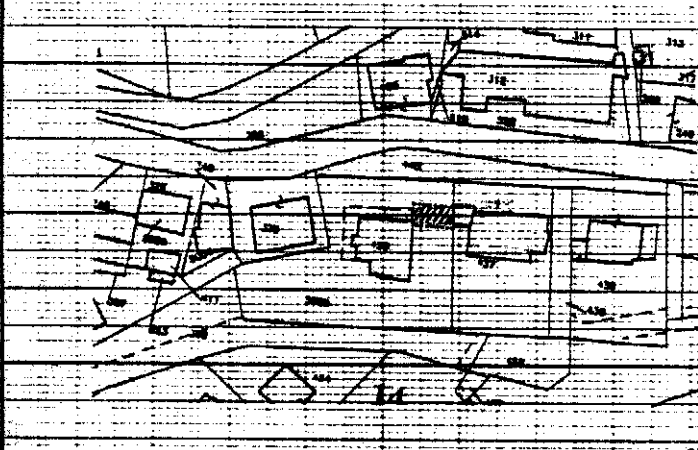
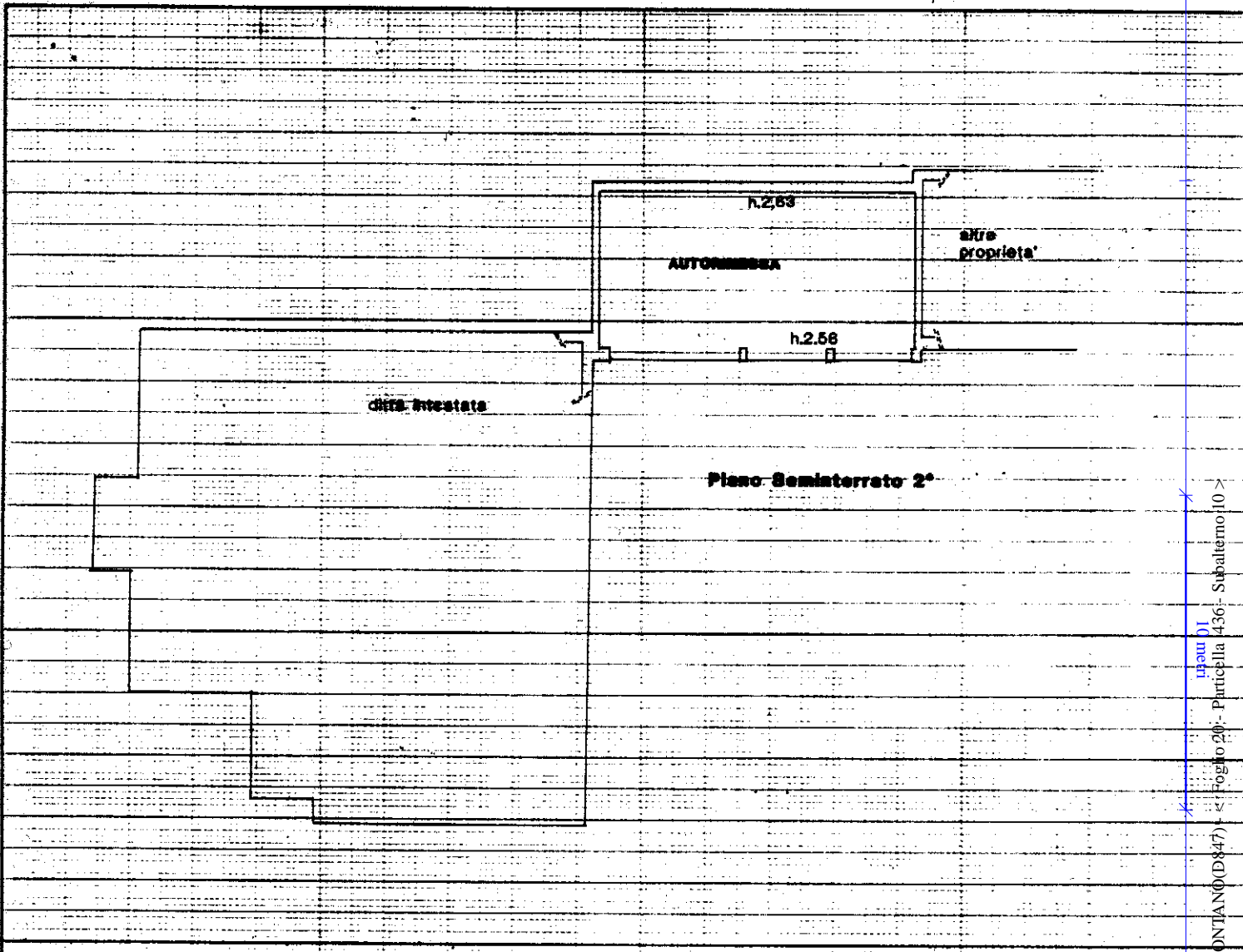

Planimetria catastale scala 1:2000

ORIENTAMENTO



SCALA DI 1:300

Catasto di Fabbricati - Strada: 01/10/2025 - Comune di GAGGIO MONTANO (0447) - Foglio 20 - Particella 436 - Subalterno 10 - VIA PORRETTANA n. SNC, Piano 52

Dichiarazione di N.C.
Denuncia di variazione

Compilata dal geometra
(Titolo, cognome e nome)
POSSENTI NICOLA

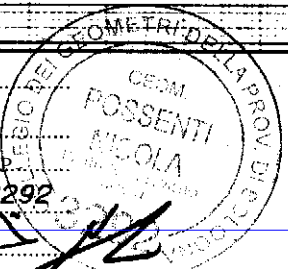

RISERVATO ALL'UFFICIO

Identificativi catastali
F. 20
n. 436 sub. 10

Scritto all'albo dei GEOMETRI
della provincia di BOLOGNA n. 3292
data 28/11/01 Firma PosSENTI

Data presentazione: 05/12/2001 - Data: 01/10/2025 - n. T36657 - Richiedente: ZFFSFN76A03C573P
Formato di acquisizione: A4(210x297) - Formato standard: A4(210x297)

**Agenzia delle Entrate
CATASTO FABBRICATI
Ufficio Provinciale di
Bologna**

Dichiarazione protocollo n. BO0026568 del 15/03/2021

Comune di Gaggio Montano

Via Porrettana (marano)

civ. 141

Identificativi Catastali:

Sezione:

Foglio: 20

Particella: 436

Subalterno: 18

Compilata da:

Menchini Stefania

Iscritto all'albo:

Geometri

Prov. Bologna

N. 3674

Planimetria

Scheda n. 1

Scala 1:200

PIANTA PIANO PRIMO
h= 2.94

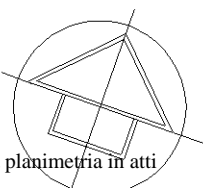
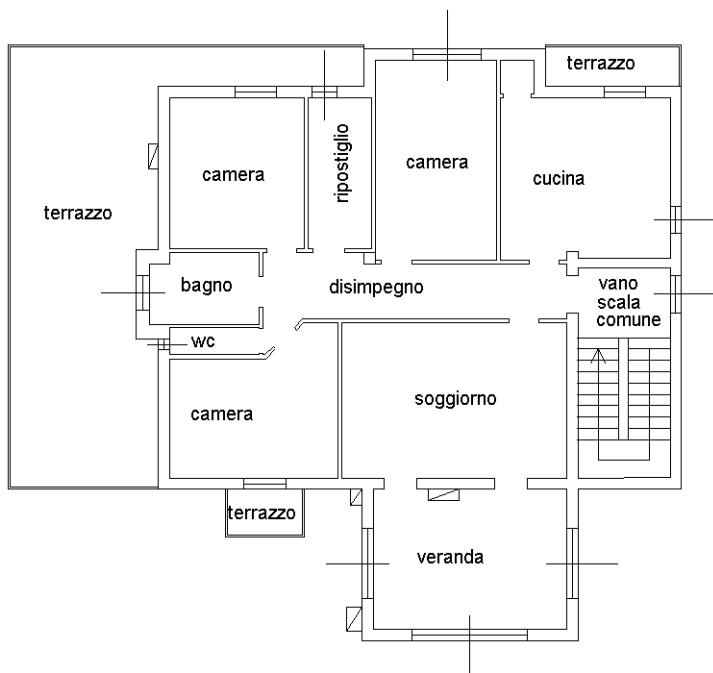

Ultima planimetria in atti

Catasto dei Fabbricati - Situazione al 01/10/2025 - Comune di GAGGIO MONTANO(D847) - < Foglio 20 - Particella 436 - Subalterno 18 >
VIA PORRETTANA n. 141 Piano 1

Agenzia delle Entrate
CATASTO FABBRICATI
Ufficio Provinciale di
Bologna

Dichiarazione protocollo n. del
Comune di Gaggio Montano
Via Porrettana (marano) civ. SNC

Identificativi Catastali:
Sezione:
Foglio: 20
Particella: 436
Subalterno: **180**

Compilata da:
Mancini Stefania
Iscritto all'albo:
Geometri
Prov. Bologna N. 3674

Planimetria
Scheda n. 1 Scala 1:200

PIANTA PIANO SEMINTERRATO1
h= 3.05

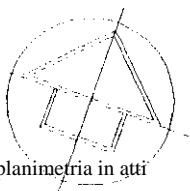
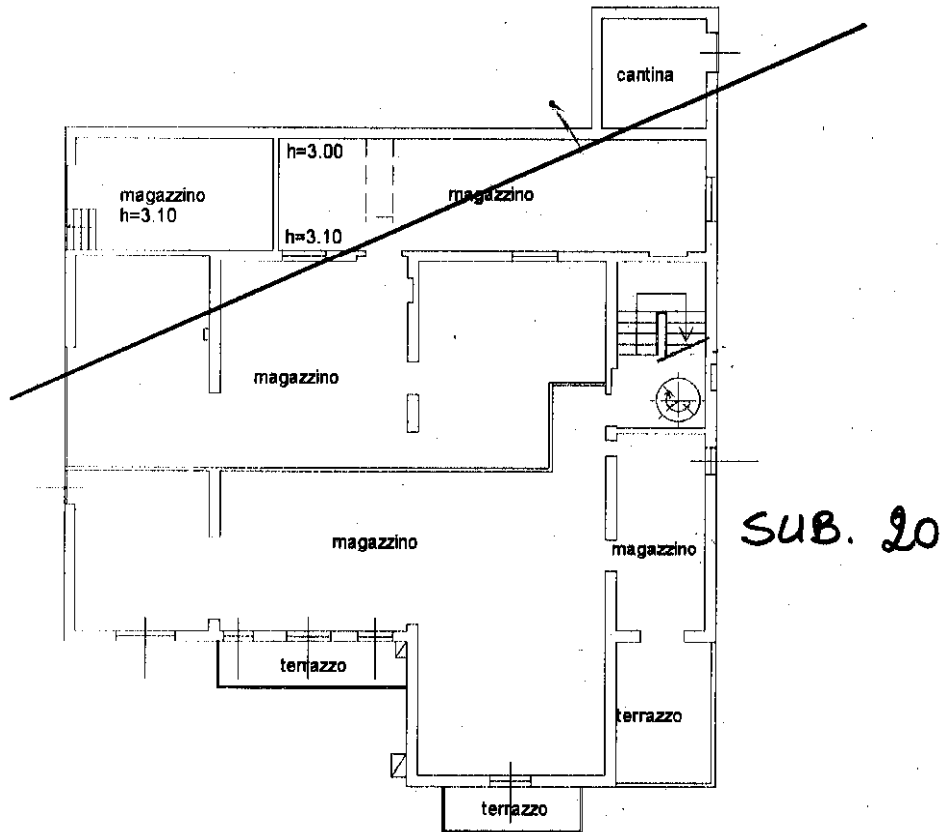

Ultima planimetria in atti

**Agenzia delle Entrate
CATASTO FABBRICATI
Ufficio Provinciale di
Bologna**

Dichiarazione protocollo n. del	
Comune di Gaggio Montano	
Via Porrettana (marano)	civ. SNC
Identificativi Catastali:	Compilata da: Menchini Stefania
Sezione:	Iscritto all'albo: Geometri
Foglio: 20	Prov. Bologna
Particella: 436	N. 3674
Subalterno: 16 21	

Planimetria
Scheda n. 1 Scala 1:200

PIANTA PIANO SEMINTERRATO1
h= 3.05

SUB. 21

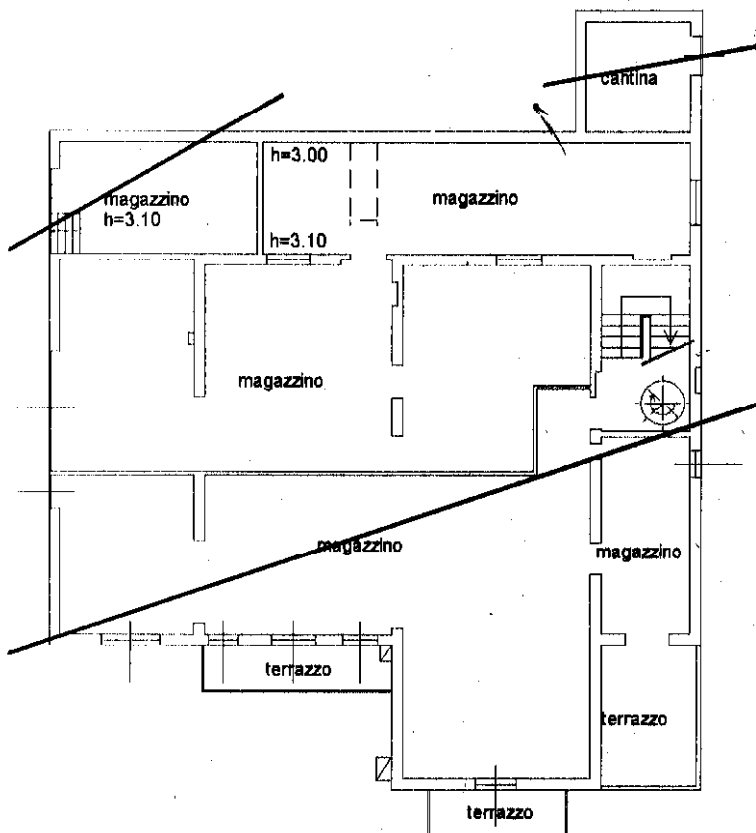

Ultima planimetria in atti

Cat. Fabbricati - Situazione al 01/10/2025 - Comune di GAGGIO MONTANO(D847) - < Foglio 20 - Particella 436 - Subalterno 21 >
VIA PORRETTANA n. snc Piano S1

**Agenzia delle Entrate
CATASTO FABBRICATI
Ufficio Provinciale di
Bologna**

Dichiarazione protocollo n. del
Comune di Gaggio Montano
Via Porrettana (marano) civ. SNC

Identificativi Catastali:
Sezione:
Foglio: 20
Particella: 436
Subalterno: ~~15~~ **22**

Compilata da:
Menchini Stefania
Iscritto all'albo:
Geometri
Prov. Bologna N. 3674

Planimetria
Schema n. 1 Scala 1:200

PIANTA' PIANO SEMINTERRATO1
h= 3.05

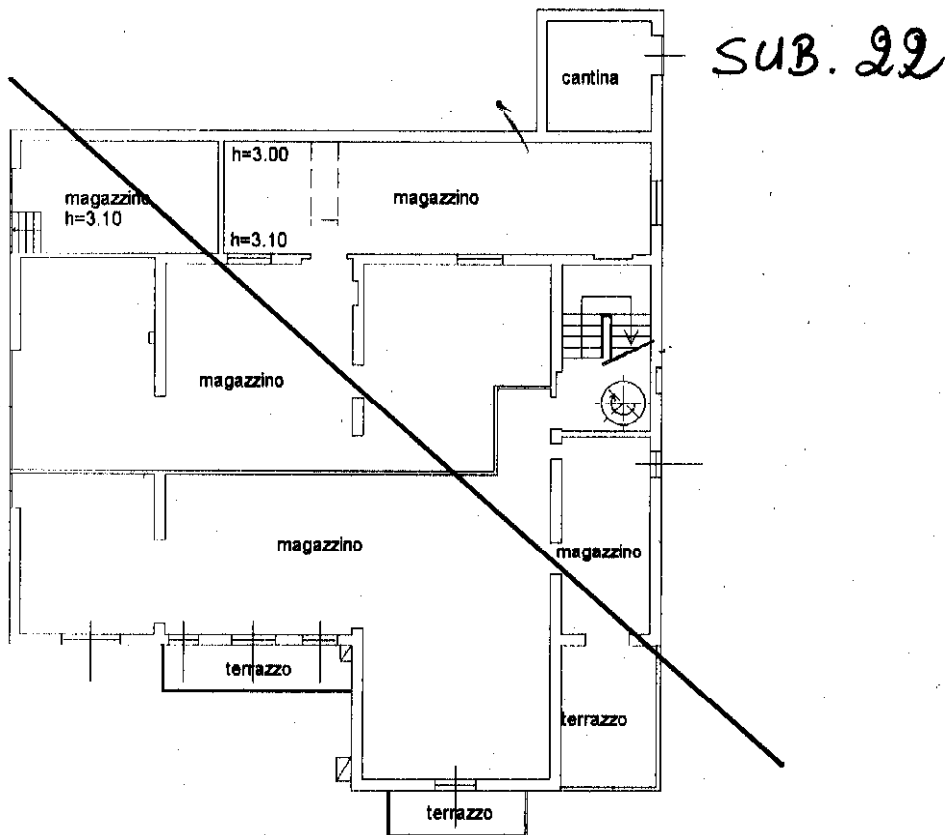

Ultima planimetria in atti

Catasto dei Fabbricati - Situazione al 01/10/2025 - Comune di GAGGIO MONTANO(D847) - < Foglio 20 - Particella 436 - Subalterno 22 >
VIA PORRETTANA n. SNC Piano S1

Agenzia delle Entrate
CATASTO FABBRICATI
Ufficio Provinciale di
Bologna

Dichiarazione protocollo n. del
Comune di Gaggio Montano
Via Porrettana (marano) civ. SNC

Identificativi Catastali:
Sezione:
Foglio: 20
Particella: 436
Subalterno: 16

Compilata da:
Menchini Stefania
Iscritto all'albo:
Geometri
Prov. Bologna N. 3674

Planimetria
Schema n. 1 Scala 1:200

PIANTA PIANO SEMINTERRATO1
h= 3.05

SUB. 23

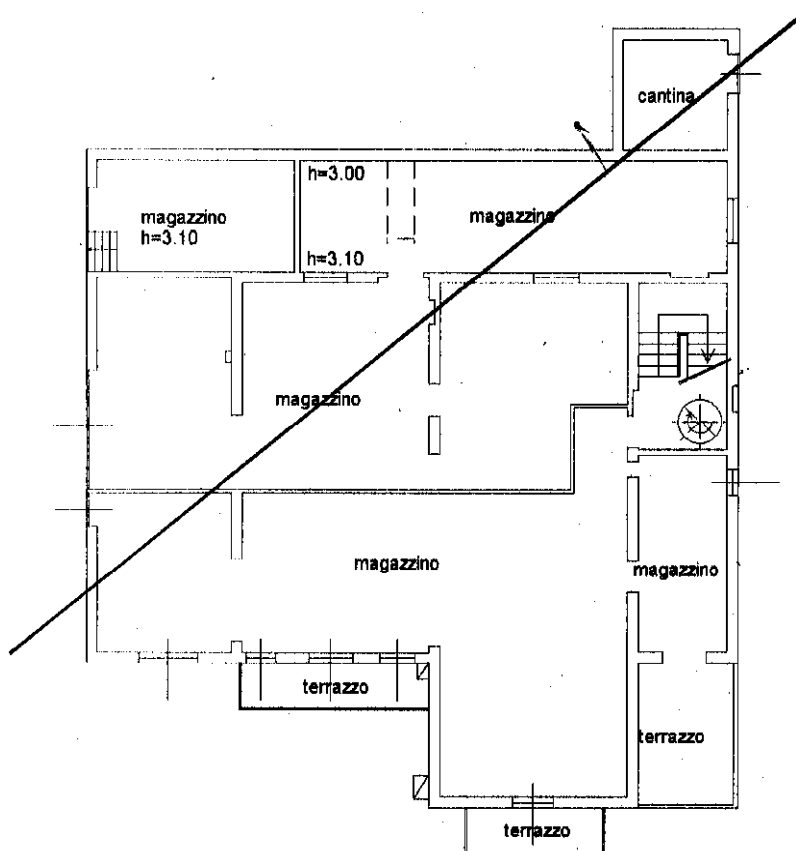

Ultima planimetria in atti

Catasto dei Fabbricati - Situazione al 01/10/2025 - Comune di GAGGIO MONTANO(D847) - < Foglio 20 - Particella 436 - Subalterno 23 >
VIA PORRETTANA n. SNC Piano S1