

MODULARIO
F. - rig. rend. - 497



MINISTERO DELLE FINANZE
DIREZIONE GENERALE DEL CATASTO E DEI SERVIZI TECNICI ERARIALI

Mod. B (Nuovo Catasto Edilizio Urbano)

Lire
200

NUOVO CATASTO EDILIZIO URBANO

(D. DECRETO-LEGGE 13 APRILE 1939, N. 659)

Planimetria dell'immobile situato nel Comune di SERRA RICCO Via F. CANEPA 48 B INT. 2

Ditta A nata a SERRA RICCO (GE) il

Allegata alla dichiarazione presentata all'Ufficio Tecnico Erariale di GENOVA

PIANO TERRENO

Partita na 977
Foglio na 14
Mappale na 387 sub. 3

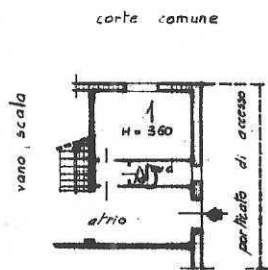

ORIENTAMENTO



SCALA DI 1:200

SPAZIO RISERVATO PER LE ANNOTAZIONI D'UFFICIO

DATA
PROT. N°

21400

Compilata dal Geometra

(Titolo, nome e cognome del tecnico)

Iscritto all'Albo dei Geometri na 1166
della Provincia di Genova

DATA 18-11-1987

Firma:



Ultima planimetria in atti

Data presentazione: 27/11/1987 - Data: 15/01/2025 - n. T340697 - Richiedente:

Totale schede: 1 - Formato di acquisizione: A3(297x420) - Formato stampa richiesto: A4(210x297)

PIANO TERRA

DISTACCO

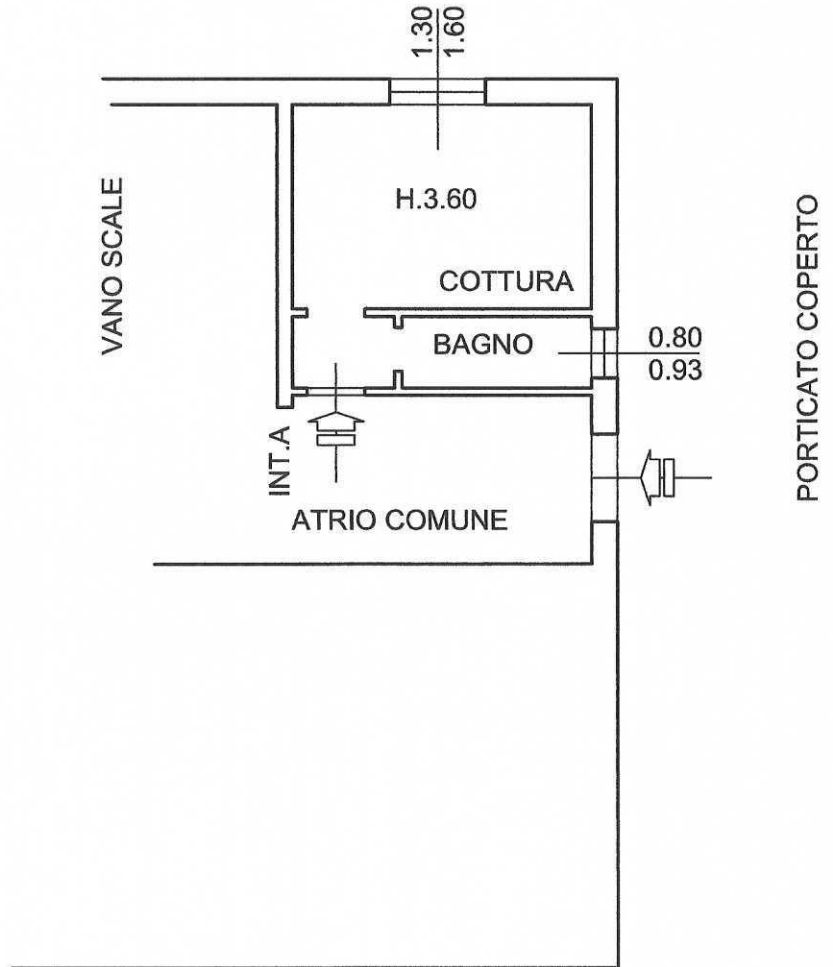

LOTTO 15
R.E. n° 520/2024

OGGETTO

RILIEVO IMMOBILE IN SERRA RICCO'
VIA FRATELLI CANEPA civ. 48B/A

SCALA

DATA

1:100

1/25

Il Tecnico: geometra Paolo De Lorenzi
Albo: n° 2292 - Cod.Fiscale: I