

Agenzia delle Entrate
CATASTO FABBRICATI
Ufficio Provinciale di
Genova

Dichiarazione protocollo n. GE0225425 del 04/10/2016

Planimetria di u.i.u. in Comune di Serra Ricco'

Via Privata Don Mario Bordo

civ. 15-13

Identificativi Catastali:

Sezione:
Foglio: 14
Particella: 244
Subalterno: 28

Compilata da:

Iscritto all'albo:
Geometri

Prov. Genova

N. 2423

Scheda n. 1

Scala 1:200

PIANO TERRA

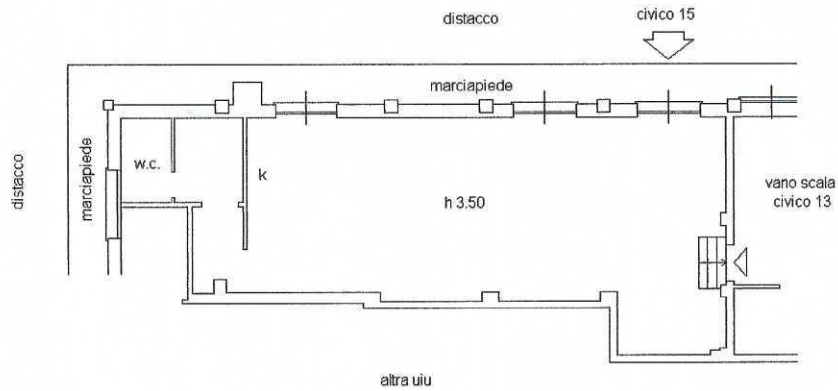

Ultima planimetria in atti

Data: 15/01/2025 - n. T340699 - Richiedente:

Totale schede: 1 - Formato di acquisizione: A4(210x297) - Formato stampa richiesto: A4(210x297)

PIANO TERRA

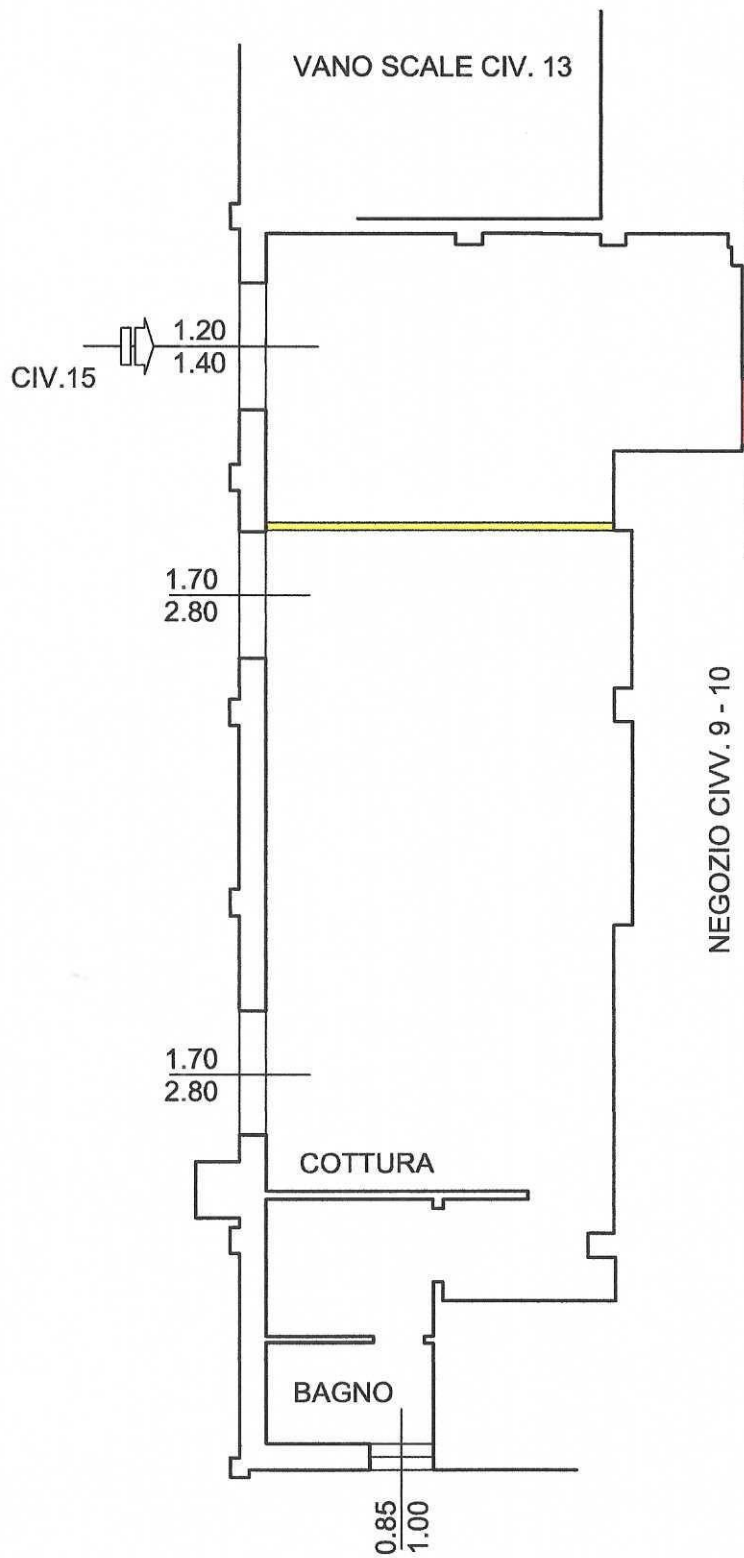

porta da chiudere

muro da demolire per rimessa in pristino dello stato originario
locale attualmente accorpato al lotto 12

LOTTO 13

R.E. n° 520/2024

OGGETTO

RILIEVO IMMOBILE IN SERRA RICCO'
VIA PRIVATA DON MARIO BORDO civ. 15

SCALA

1:100

DATA

1/25

Il Tecnico: geometra Paolo De Lorenzi
Albo: n° 2292 - Cod.Fiscale: