

MODULARIO
n. 19 del 1987 487



MINISTERO DELLE FINANZE
DIREZIONE GENERALE DEL CATASTO E DEI SERVIZI TECNICI ERARIALI

Mod. B (Nuovo Catasto Edilizio Urbano)

Lire
150

NUOVO CATASTO EDILIZIO URBANO

(R. DECRETO-LEGGI 15 APRILE 1959, N. 632)

Planimetria dell'immobile situato nel Comune di SEZZE Via MURILLO SNC

Ditta [REDACTED]

Allegata alla dichiarazione presentata all'Ufficio Tecnico Erariale di LATINA

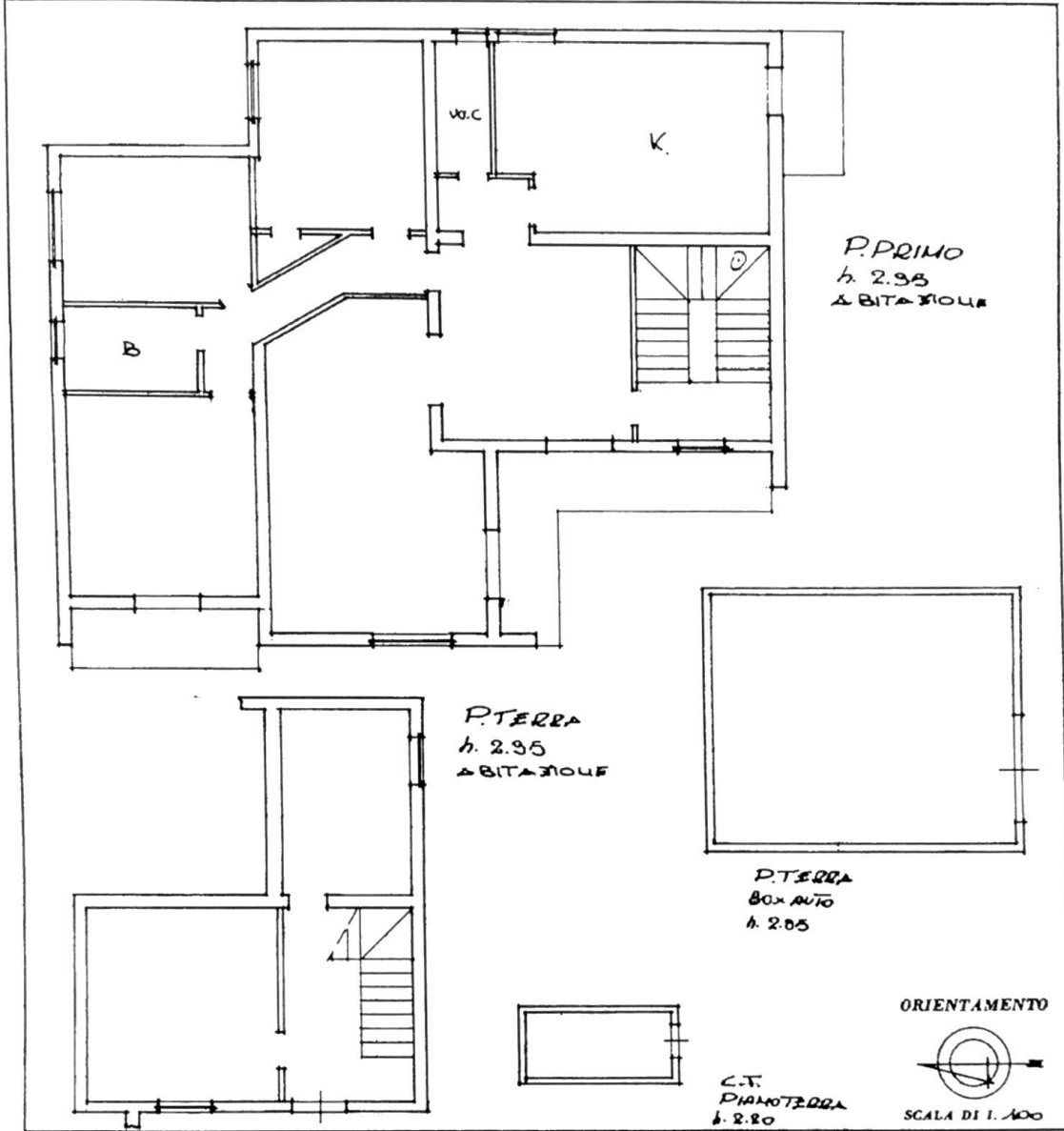

SPAZIO RISERVATO PER LE ANNOTAZIONI D'UFFICIO

DATA 11/11/85
PROT. N° 10649-)

Fog. 55
M. 24
Sub. 4

Compilata dall' [REDACTED]
(Titolo, nome e cognome del titolare)

Iscritto all'Albo dei [REDACTED] DEGLI
dalla Provincia di [REDACTED] - ATIN

DATA 11/11/85
Firma: MARTELLA ROMEO

Catasto dei Fabbricati - Situazione al 08/07/2020 - Comune di SEZZE (1712) - < Foglio: 55 - Particella: 24 - Subalterno: 4 >
VIA DEL MURILLO SNC piano: T-1;

Ultima planimetria in atti

Dichiarazione protocollo n. LT0302821 del 25/11/2011

Planimetria di u.i.u. in Comune di Sezze

Via Del Murillo

civ. SNC

**Agenzia del Territorio
CATASTO FABBRICATI
Ufficio Provinciale di
Latina**

Identificativi Catastali:

Sezione:

Foglio: 55

Particella: 24

Subalterno: 2

Compilata da:

[redacted]
iscritto all'albo:

Prov. Latina

N. [redacted]

Scheda n. 1

Scala 1:100

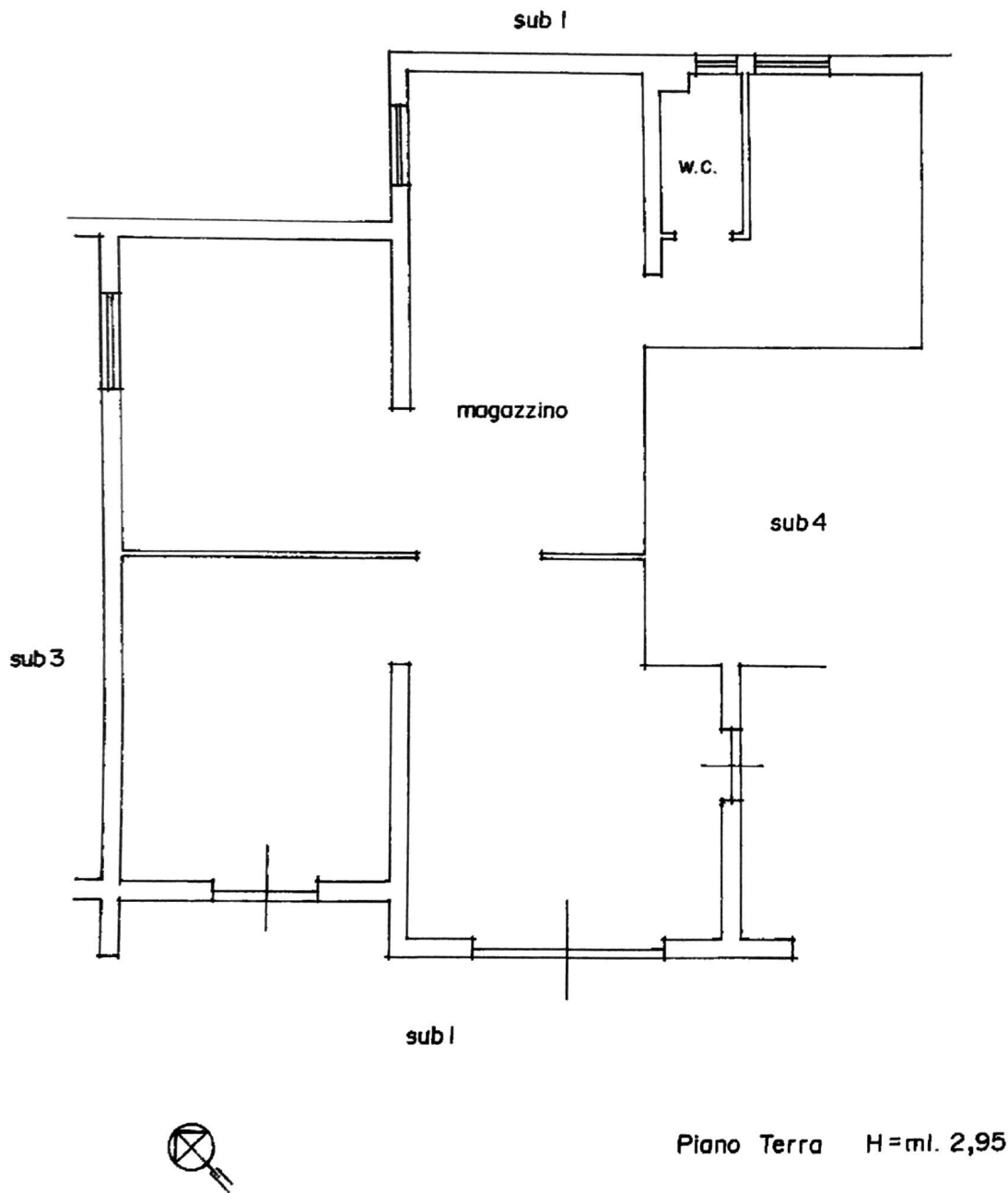

Catasto dei Fabbricati - Situazione al 08/07/2020 - Comune di SEZZE (I/12) - Foglio: 55 - Particella: 24 - Subalterno: 2 - VIA DEL MURILLO SNC piano: T;

Ultima planimetria in atti

Data: 08/07/2020 - n. T66329 - Richiedente: [redacted]

Totale schede: 1 - Formato di acquisizione: A4(210x297) - Formato stampa richiesto: A4(210x297)