

F. 12044
49



MINISTERO DELLE FINANZE
DIREZIONE GENERALE DEL CATASTO E DEI SERVIZI TECNICI ERARIALI

Mod. B (Nuovo Catasto Edilizio Urbano)

NUOVO CATASTO EDILIZIO URBANO

Lire
200

(R. DECRETO-LEGGE 13 APRILE 1959, N. 662)

Planimetria dell'immobile situato nel Comune di SERRA RICCO' Via F.lli CANEPA 48 INT. 2

Ditta A.n.a. SERRA RICCO' (GE) il 17-9-1908

Allegata alla dichiarazione presentata all'Ufficio Tecnico Erariale di GENOVA

PIANO SECONDO

Foglio n. 14
Partita n. 345
Mappale n. 147 sub. 4

V. F.lli
CANEPA

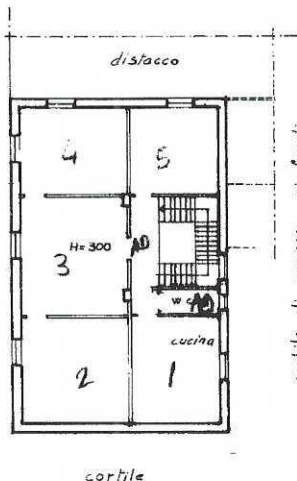

SPAZIO RISERVATO PER LE ANNOTAZIONI D'UFFICIO

DATA
PRUT. N.

1208
0101

Compilata dal Geometra

Iscritto all'Albo dei Geometri n. 1166
della Provincia di Genova

DATA 18-11-1987



Firma:

Ultima planimetria in atti

PIANO SECONDO

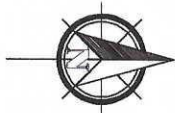
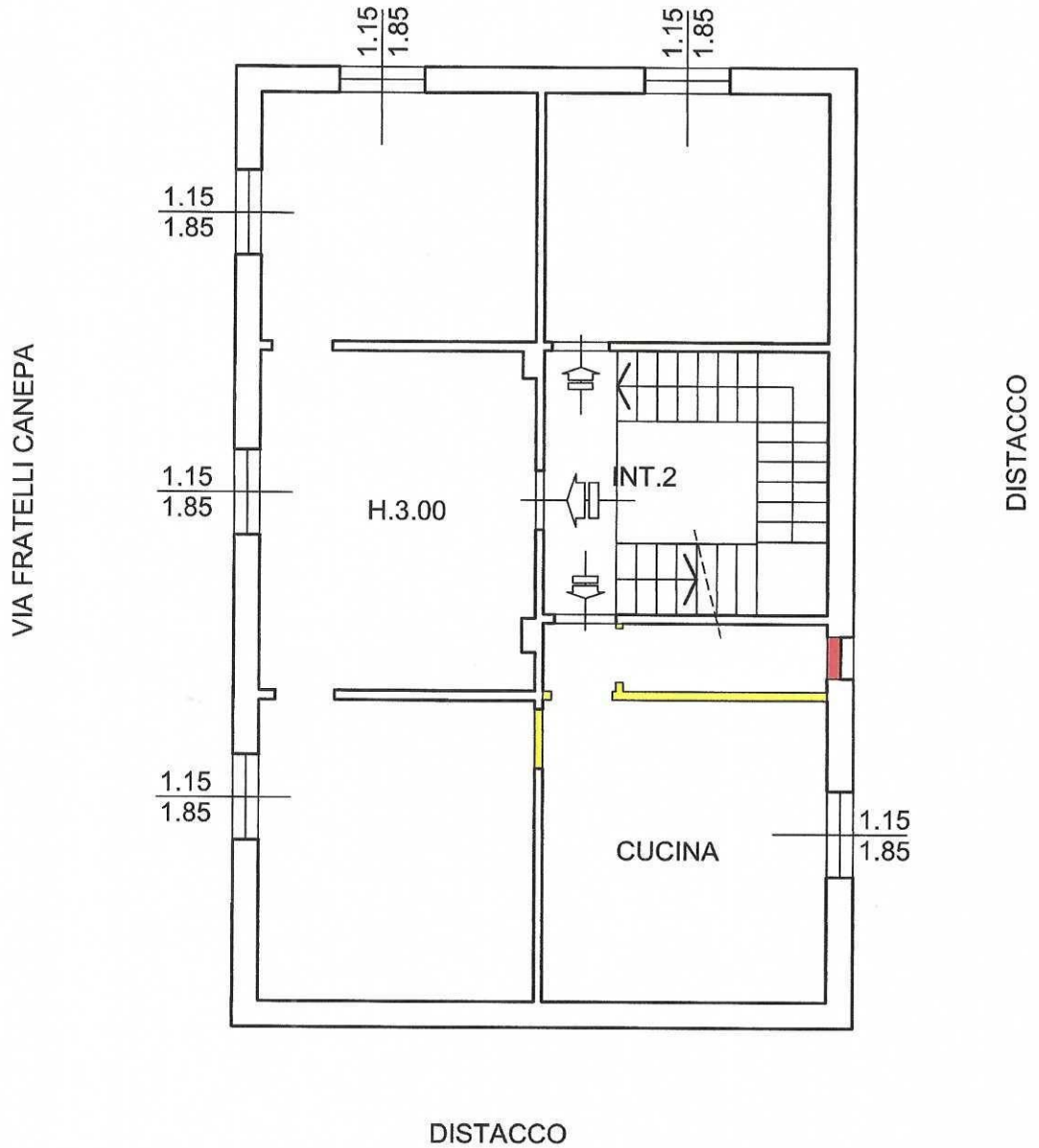
DISTACCO



-  costruzioni
-  demolizioni

LOTTO 6
R.E. n° 520/2024

OGGETTO

RILIEVO IMMOBILE IN SERRA RICCO'
VIA FRATELLI CANEPA civ. 48A int. 2

SCALA

1:100

DATA

1/25

Il Tecnico: geometra Paolo De Lorenzi
Albo: n° 2292 - Cod.Fiscale: