



CITTA' DI CERIGNOLA

Espropriazione Immobiliare iscritta al N. 360/2023 R.G.Esec. Elaborato grafico in scala 1:100 redatto a seguito di ispezione peritale e dei rilievi aventi in oggetto l'unità immobiliare identificata in N.C.E.U. del Comune di Cerignola (FG) al foglio 202, part.IIa 1768, sub 7. cat F/3 (U.I. in corso di costruzione)

Piano Primo (h. 2.80 ml)

Aree coperte:

S.L.P.: 70.70 mq

S.U.C.: 49.80 mq

Aree scoperte (Balcone): 2.35 mq

Sc. 1:100

Piano Secondo (h. 2.36 ml)

Aree coperte (sottotetto):

S.L.P.: 19.30 mq

S.U.C.: 16.55 mq

Aree scoperte (Terrazzo): 33.10 mq

Sc. 1:100

UBICAZIONE

Comune di Cerignola

L'ESPERTO STIMATORE

Dott. Agr. Natale COLOPI

TAVOLA : UNICA

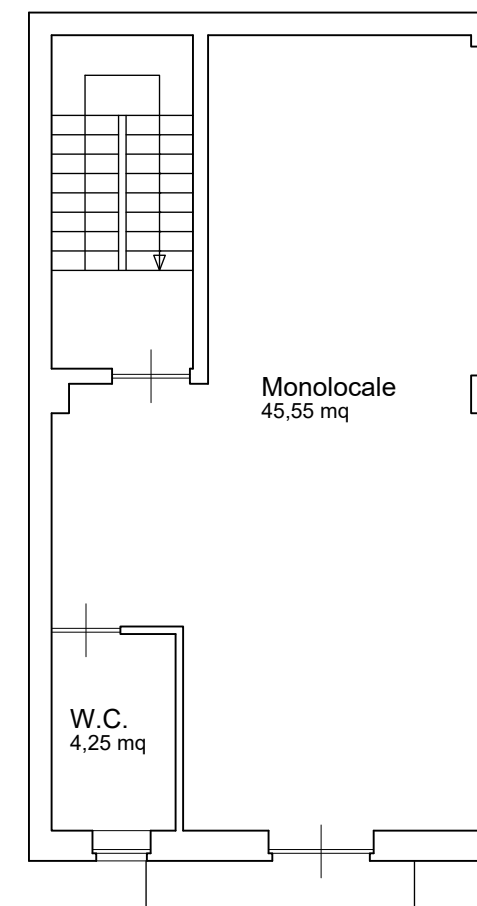

Pianta Piano Primo

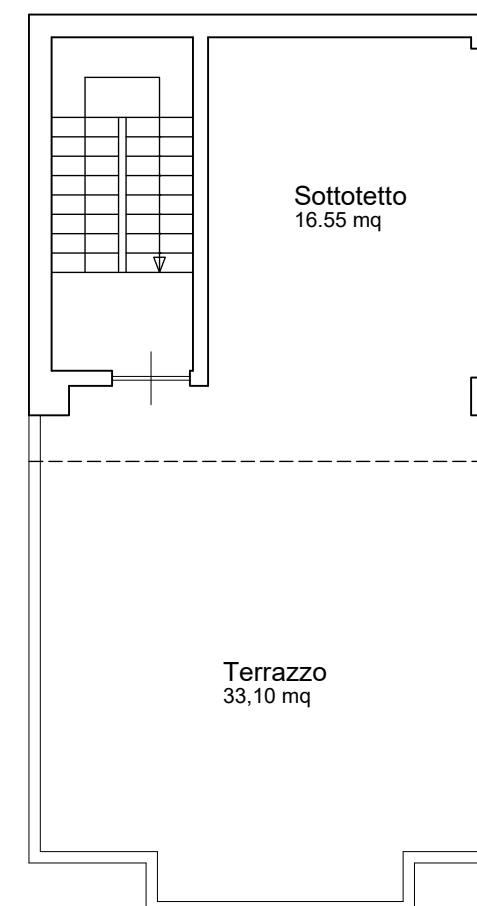

Pianta Piano Secondo



CITTA' DI CERIGNOLA

Espropriazione Immobiliare iscritta al N. 360/2023 R.G.Esec. Elaborato grafico in scala 1:100 redatto a seguito di ispezione peritale e dei rilievi aventi in oggetto l'unità immobiliare identificata in N.C.E.U. del Comune di Cerignola (FG) al foglio 202, part.IIa 1768, sub 6. cat C/6

Piano Interrato (h. 2,36 ml)

S.L.P.: 70.70 mq

S.U.C.: 51.90 mq

Sc. 1:100

Piano Terra (h. 3.66 ml)

S.L.P.: 70.70 mq

S.U.C.: 44.00 mq

Sc. 1:100

UBICAZIONE

Comune di Cerignola

L'ESPERTO STIMATORE

Dott. Agr. Natale COLOPI

TAVOLA : UNICA

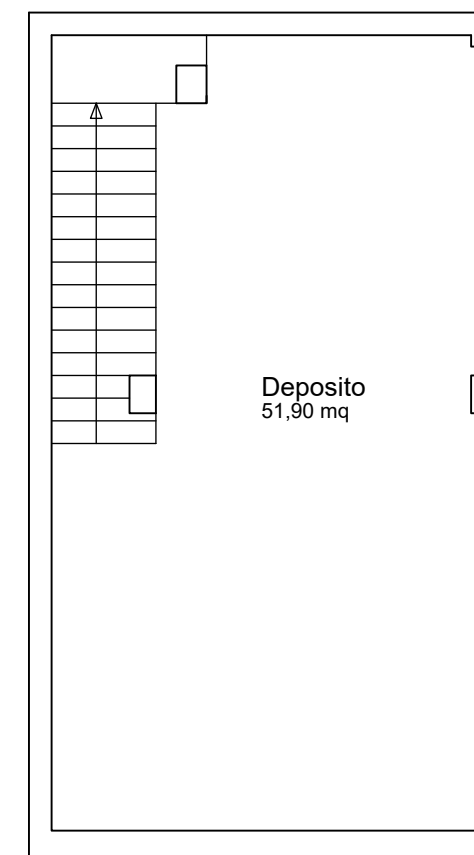

Pianta Piano Terra

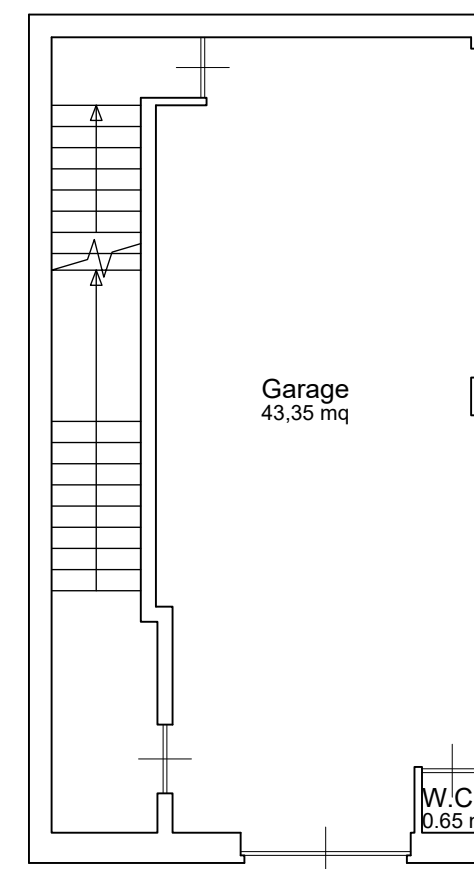

Pianta Piano Terra