

**TRIBUNALE CIVILE DI SIRACUSA**  
**CONSULENZA TECNICA D'UFFICIO**  
**ILL.MO GIUDICE DOTT. SSA CONCITA CULTRERA**

**Oggetto: Proc. Esecutiva immobiliare n. 37/2018 R.G. Es**  
**Tribunale di Siracusa**

Promossa da :

Nei confronti di :

G.I. : Dott.ssa Concita Cultrera  
C.T.U. : Ing. Vincenzo Infantino

**ALLEGATI :**

- **(All.1) Verbale di sopralluogo.....**
- **(All.2) Planimetria ortofoto (Scala 1:1Km).....**
- **(All.3) Sovrapposizione Mappa catastale su ortofoto satellitari.....**
- **(All.4) Plan. Cat. con individuazione sub-lotti (Scala 1:2000).....**
- **(All.5) Planimetria Catastale sub-lotto "5B" (Scala 1:1000).....**
- **(All.6) Documentazione Fotografica.....**









1 km

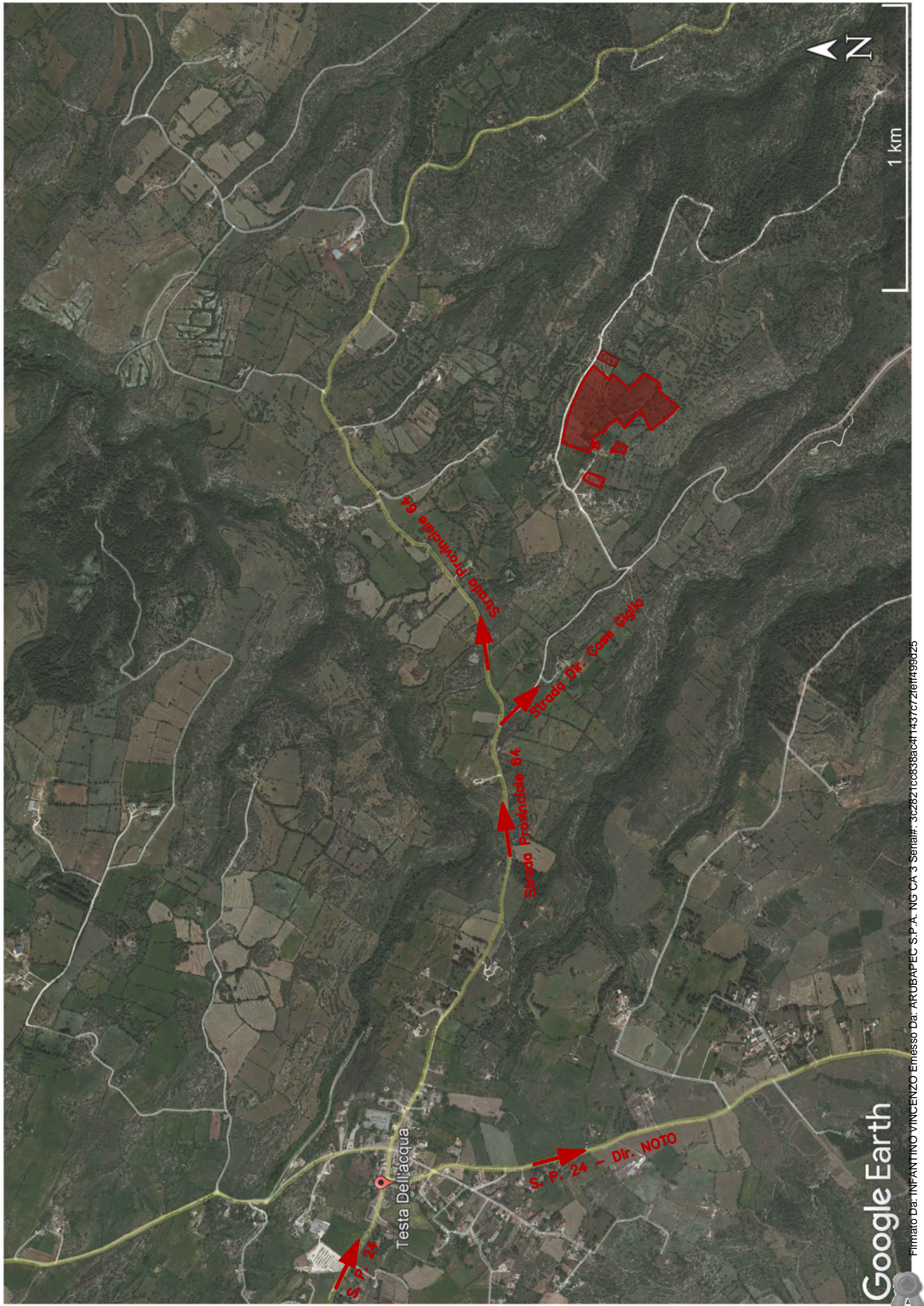

Testa Dell'acqua

S.P. 24

S.P. 24 - Dir. NOTO

Strada Provinciale 64

Strada Provinciale 64

Strada Dir. Cosm' Giglio

Google Earth

Filmato Da: INFANTINO VINCENZO Emesso Da: ARUBAPEC S.P.A. NG CA 3 Serial#: 3c2821cc838ac41437c721e1f499025



*Sovrapposizione Mappa Catastale su Ortofoto Satellitari*



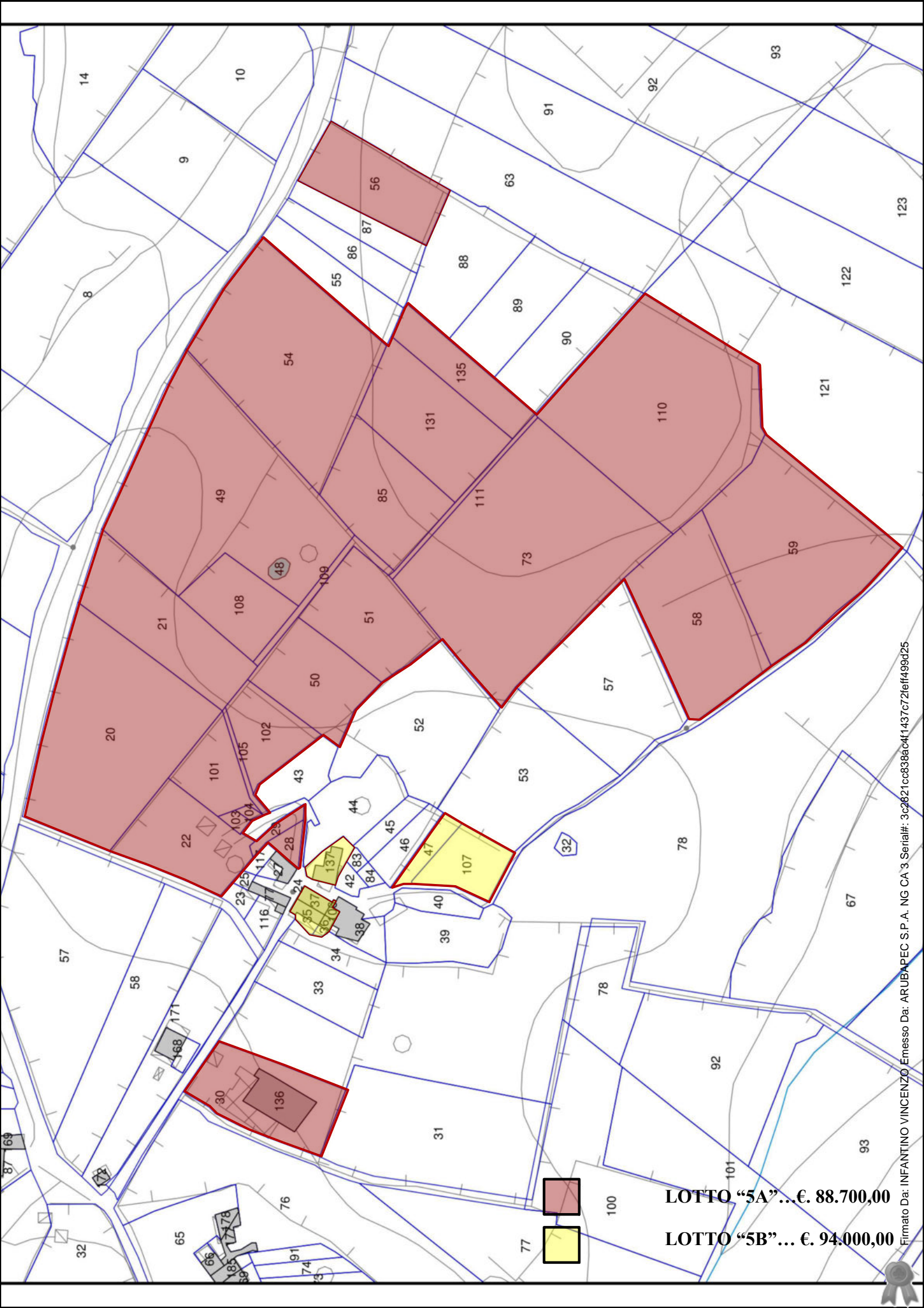

**LOTTO "5A"... € 88.700,00**

**LOTTO "5B"... € 94.000,00**



a) Fabbricati rurali F.160 P.lle 35-36-106.....	€.33.780,00
b) Fabbricato rurale F. 160 P.lla 37.....	€. 31.370,00
c) Fabbricato (censito al catasto urbano D/10) F. 160 P.lla 137.....	€. 27.300,00
d) Terreni agricoli F.160 , P.lle 47-107.....	€. 1.590,00
<b>LOTTO "5B" .....</b>	<b>€. 94.040,00</b>





1) *Fabbricato rurale adibito a stalla (non censito in catasto) Foglio 160 Particella 136*



2) *Fabbricato rurale adibito a stalla (non censito in catasto) Foglio 160 Particella 136*





3) *Fabbricato rurale adibito a stalla (non censito in catasto) Foglio 160 Particella 136*



4) *Fabbricato (censito D/10)Foglio 160 Particella 137*

*Angolo Nord-Ovest*





5) *Fabbricato (censito D/10) Foglio 160 Particella 137*

*Angolo Sud-Ovest*



6) *Fabbricato (censito D/10) Foglio 160 Particella 137*

*Angolo Sud-Est*





7) *Fabbricato (censito D/10) Foglio 160 Particella 137*



8) *Fabbricato (censito D/10) Foglio 160 Particella 137*





9) *Fabbricato rurale (non censito in catasto) Foglio 160 P.lle 35-36-37-106* *Angolo Nord-Est*



10) *Fabbricato rurale (non censito in catasto) Foglio 160 P.lle 35-36-37-106* *Lato Est*





11) *Fabbricato rurale (non censito in catasto) Foglio 160 P.lle 35-36-37-106 Angolo Nord-Ovest*



12) *Fabbricato rurale (non censito in catasto) Foglio 160 Particella 37*





13) *Fabbricato rurale (non censito in catasto) Foglio 160 Particella 37*



14) *Fabbricato rurale (non censito in catasto) Foglio 160 Particella 37*





15) *Viste sui terreni*



16) *Viste sui terreni*





17) *Viste sui terreni con la presenza di alberi di ulivi*



18) *Viste sui terreni con la presenza di alberi di ulivi*

