

**Agenzia del Territorio
CATASTO FABBRICATI
Ufficio Provinciale di
Terni**

Dichiarazione protocollo n. TR0079520 del 18/10/2013

Planimetria di u.i.u. in Comune di Terni

Via Narni

civ. 99/E

Identificativi Catastali:

Sezione:

Foglio: 103

Particella: 473

Subalterno: 6

Compilata da:

Bertoldi Simone

Iscritto all'albo:

Geometri

Prov. Terni

N. 00981

Scheda n. 1

Scala 1:200

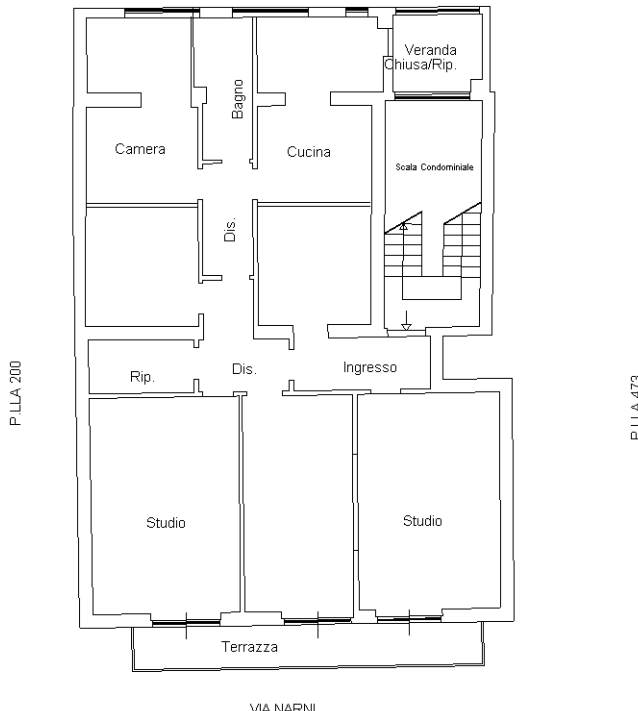

PIANTA PIANO PRIMO
H.3.00

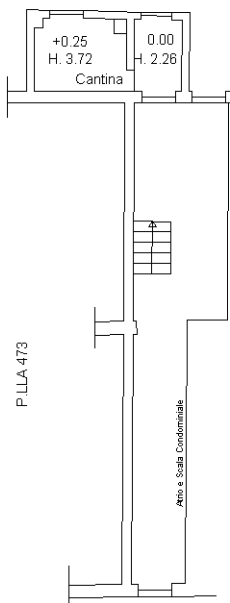

PIANTA PIANO TERRA



Ultima planimetria in atti