

4668

MODULARIO  
F. n. 497



MINISTERO DELLE FINANZE  
DIREZIONE GENERALE DEL CATASTO E DEI SERVIZI TECNICI ERARIALI

Mod. B (Nuovo Catasto Edilizio Urbano)

Lire  
150

# 100 NUOVO CATASTO EDILIZIO URBANO

(R. DECRETO-LEGGI 11 APRILE 1949, N. 641)

Planimetria dell'immobile situato nel Comune di FIRENZE - Viale G. AMENDOLA n. 32

Ditta [REDACTED]

Allegata alla dichiarazione presentata all'Ufficio Tecnico Erariale di FIRENZE

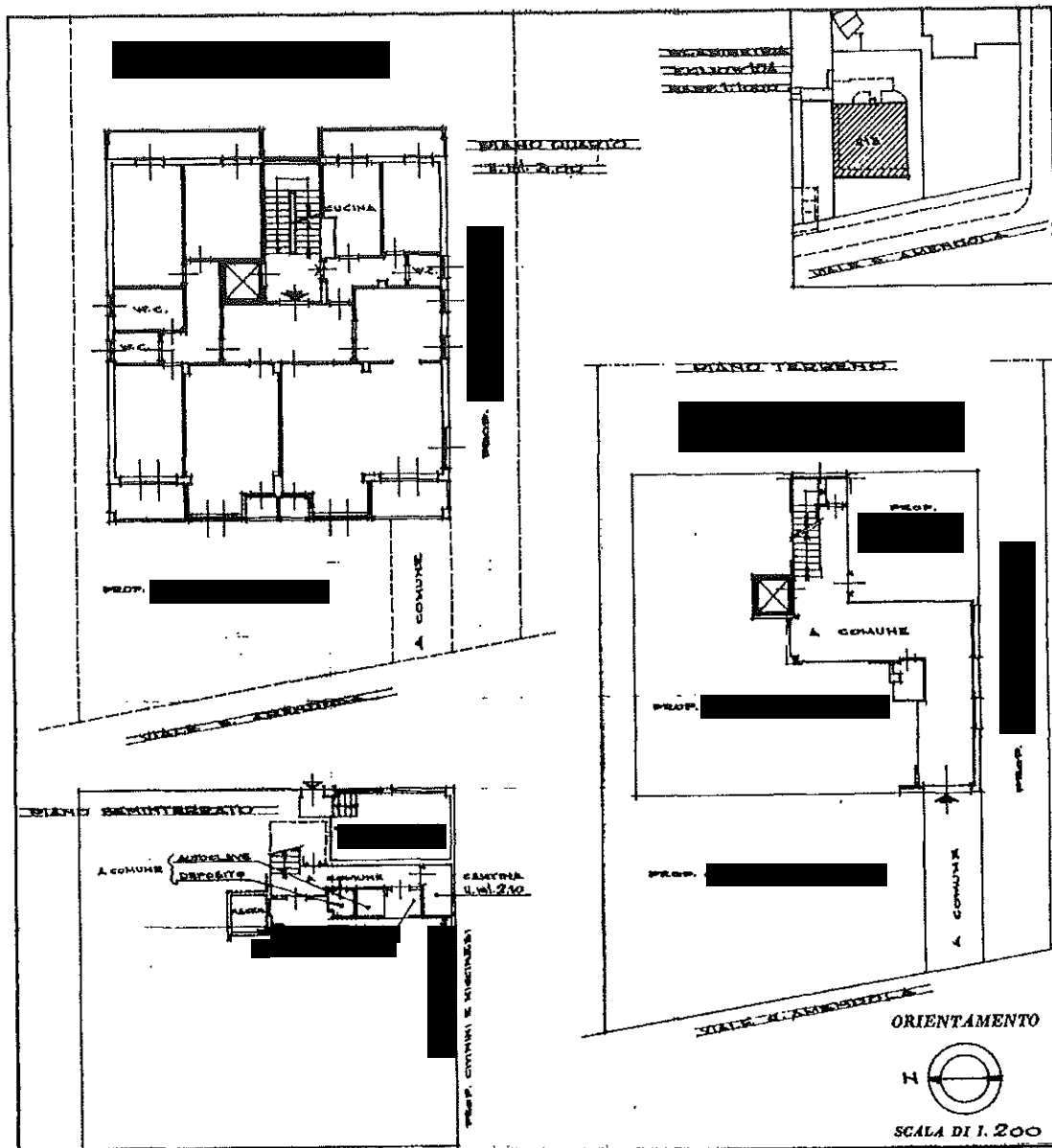

10 metri

SPAZIO RISERVATO PER LE ANNOTAZIONI D'UFFICIO

DATA - 9 GIU. 1986 068180  
 PROT. N°  
 FOGLIO n° 104.  
 PARTICELLA n° 213 - SUB. 6

Compilata dall'ARCHITETTO  
 [Firma, nome e cognome del tecnico]  
 CESARE LISI  
 Iscritto all'Albo degli ARCHITETTI  
 della Provincia di FIRENZE.  
 DATA 27 MARZO 1986  
 Firma: [Firma]



Catasto dei Fabbricati - Situazione al 30/03/2015 - Comune di FIRENZE (D612) - < Foglio: 104 - Particella: 213 - Subalterno: 6 >  
VIALE GIOVANNI AMENDOLA n. 32 piano: S1-T-4;

Ultima planimetria in atti