

ARNO
n. 487



60711
MINISTERO DELLE FINANZE

MOD. B (Nuovo Catasto Edilizio Urbano)

DIREZIONE GENERALE DEL CATASTO E DEI SERVIZI TECNICI ERARIALI

L. 150

NUOVO CATASTO EDILIZIO URBANO

(R. DECRETO-LEGGE 13 APRILE 1939, N. 652)

netria dell'immobile situato nel Comune di CAMPI BISENZIO Via E. FERMI n. 45

ta alla dichiarazione presentata all'Ufficio Tecnico Erariale di FIRENZE

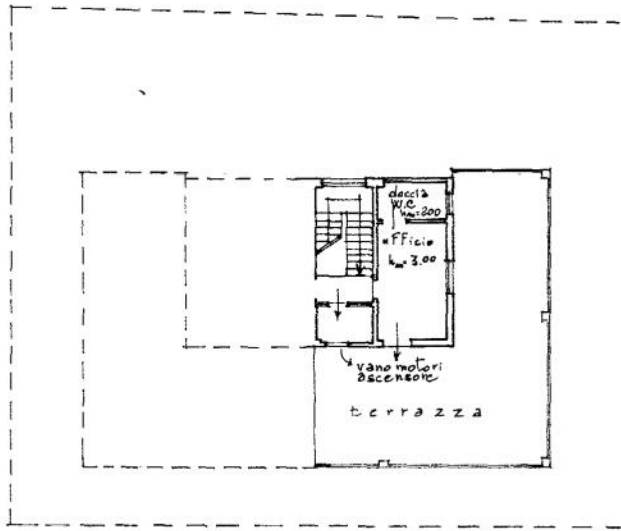

PIANO QUARTO
A DESTRA (ATTICO)

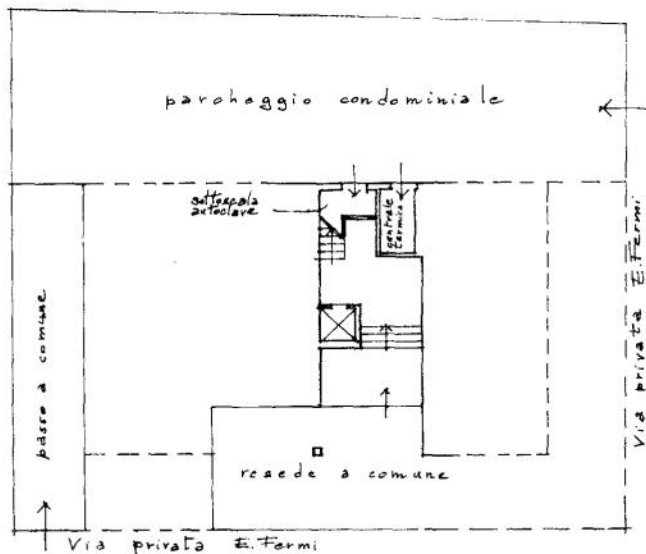

PIANO TERRENO

ORIENTAMENTO



SCALA DI 1: 200

SPAZIO RISERVATO PER LE ANNOTAZIONI D'UFFICIO

2 DIC. 1985 059407

No. 2
restituzione della planimetria
riduata nel Foglio di mappa
part. 420 sub. 11.

Compilata dal ING. FABRIZIO
(Titolo, nome e cognome del tecnico)

CAPPELLI

Iscritto all'Albo degli INGEGNERI

della Provincia di FIRENZE

DATA 26/11/1985

Firma:



Firmato Da: ALESSANDRO CRUDELI Emesso Da: INFOCERT QUALIFED ELECTRONIC SIGNATURE CA.3 Serial#: 1611389

Tribunale Ordinario di Firenze - Esecuzioni Immobiliari
proc. 191/73 R.G. - Allegati alla relazione di CTU

PLANIMETRIA CATASTALE BENE]

upw 01

Catasto dei Fabbricati - Situazione al 18/10/2023 - Comune di CAMPI BISENZIO(B507) - < Foglio 21 - Particella 420 - Subalterno 11 >
VIA ENRICO FERMI n. 45 Piano 4