

ALVARIO  
97 211



7109  
MINISTERO DELLE FINANZE

MOD. B (Nuovo Catasto Edilizio Urbano)

15

DIREZIONE GENERALE DEL CATASTO E DEI SERVIZI TECNICI ERARIALI

Lire  
20

# NUOVO CATASTO EDILIZIO URBANO

(R. DECRETO-LEGGE 15 APRILE 1959, N. 652)

Simetria dell'immobile situato nel Comune di CAMPI B.210 Via ELSA

ata alla dichiarazione presentata all'Ufficio Tecnico Erariale di Firenze

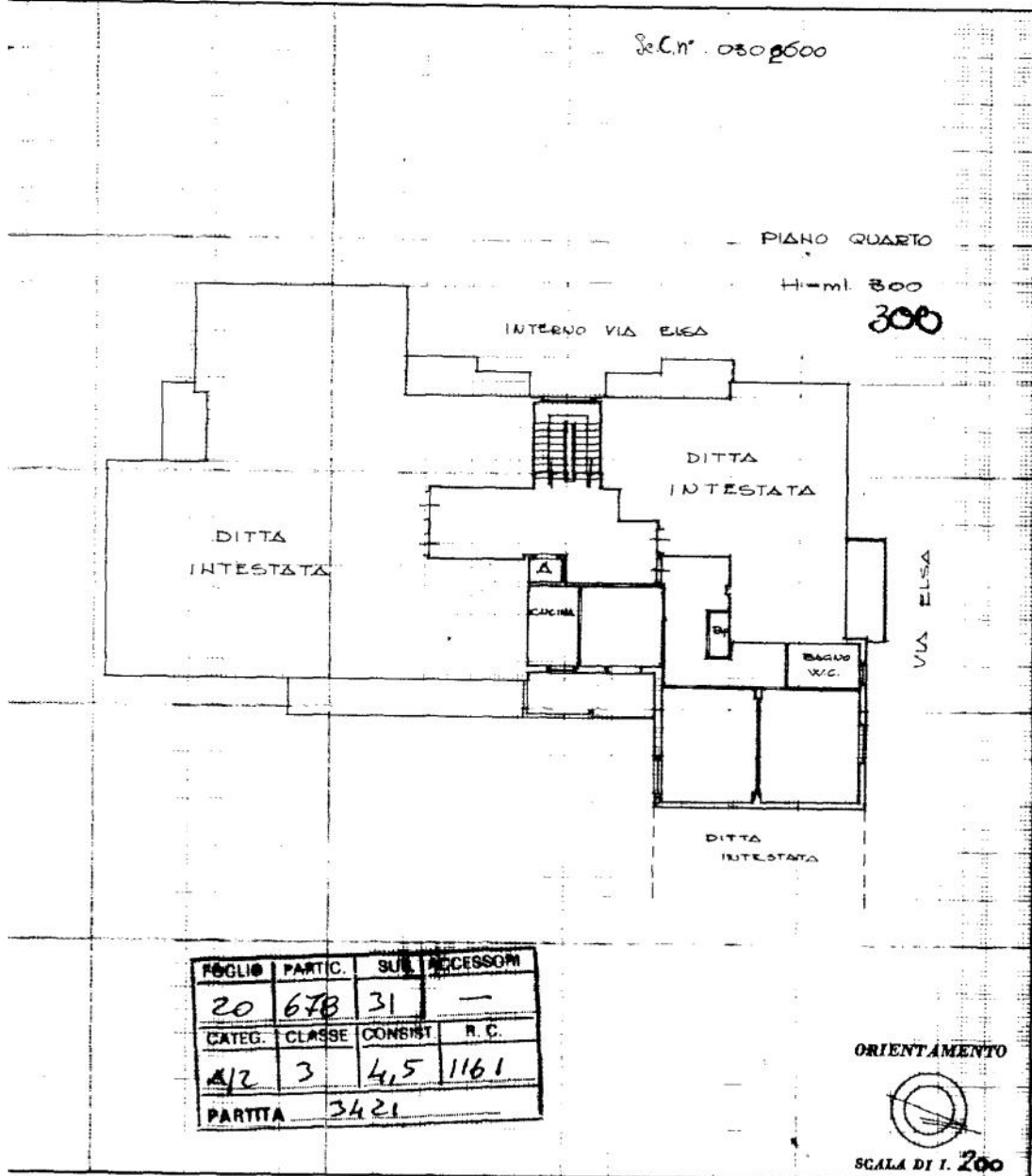

SPAZIO RISERVATO PER LE ANNOTAZIONI D'UFFICIO

9-2-1940  
no 2814

16 GIU. 1981

ACCETTABILE  
Geom. ALFONSO LENZI

Compilata dal Crespi  
Piero (Titolare)  
Iscritto all'Albo de i Geometri  
della Provincia di Firenze  
DATA 23-1-1970  
Firma: [Signature]