

7034
MODULARIO
- Cat. S. T. - 215



MINISTERO DELLE FINANZE
DIREZIONE GENERALE DEL CATASTO E DEI SERVIZI TECNICI ERARIALI

MOD. B (Nuovo Catasto Edilizio Urbano)

Lire
20

74 NUOVO CATASTO EDILIZIO URBANO

(R. DECRETO-LEGGE 12 APRILE 1939, N. 405)

Planimetria dell'immobile situato nel Comune di CAMPI BISENZIO LOC. PONTI Via PRIVATA DEI MILLE

legata alla dichiarazione presentata all'Ufficio Tecnico Erariale di FIRENZE

SCHEDA C/0317378

P. PRIMO DESTRA h: 300

300

P. TERRENO h: 320 320

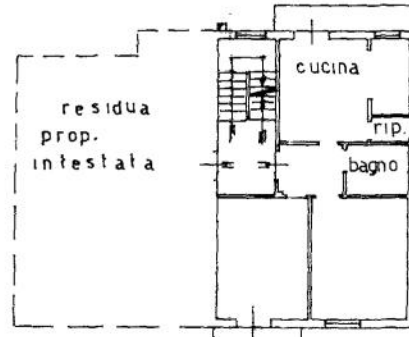
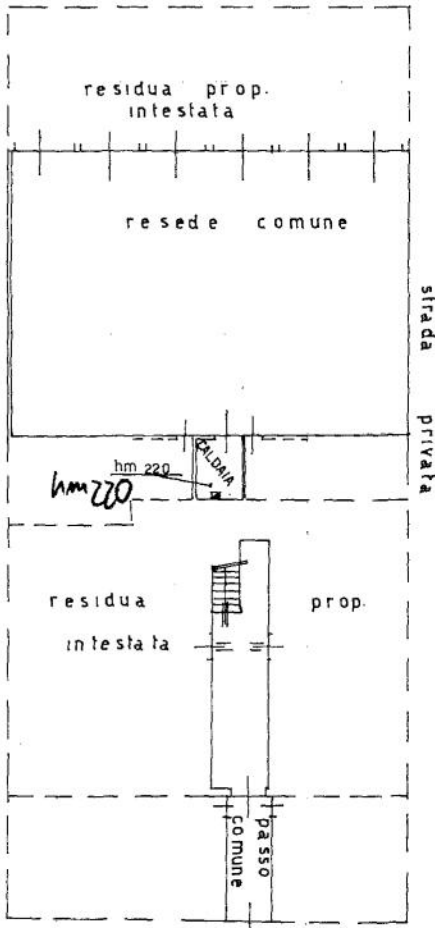

STRADA PRIVATA DEI MILLE

FOGLIO	PARTIC.	SUB.	ACCESSORI
33	363	3	
CATEG.	CLASSE	CONSIST.	R. C.
A/2	3	415	M61
PARTITA <u>2048</u>			

ORIENTAMENTO



SCALA DI I. 200

SPAZIO RISERVATO PER LE ANNOTAZIONI D'UFFICIO

DATA
ROT. N°

21 MAG. 1980

ACCETTABILE

Geom. ALPONSO LENCI

Compilata dal GEOM.
(Nome, nome e cognome del tecnico)

BRUNO MARGHERI

Iscritto all'Albo de GEOMETRI
della Provincia di FIRENZE

DATA

7

Firma:



170 FOTOGRAFICO DELLO STATO