



DOCUMENTAZIONE FOTOGRAFICA BENE C

Tribunale Ordinario di Firenze - Esecuzioni Immobiliari
proc. 191/23 R.G. - Allegati alla relazione di CTU

94

Firmato Da: ALESSANDRO CRUDELI Emesso Da: INFOCERT QUALIFIED ELECTRONIC SIGNATURE CA 3 Serial#: 161b389



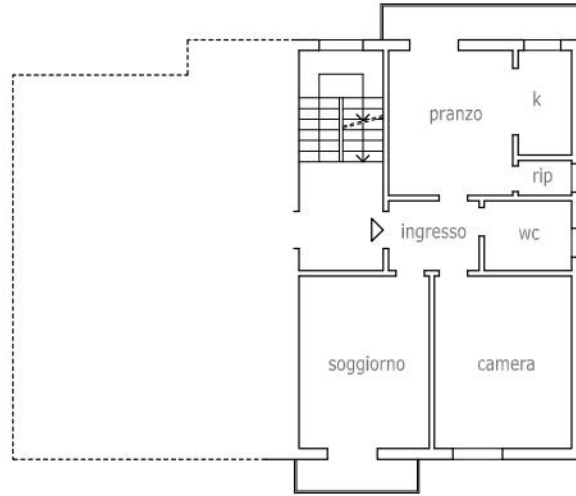

piano primo

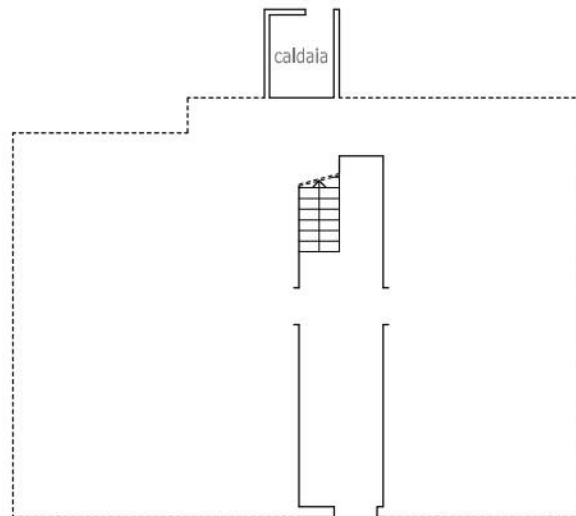

piano terra

via dei Mille





ingresso

ingresso



DOCUMENTAZIONE FOTOGRAFICA BENE C



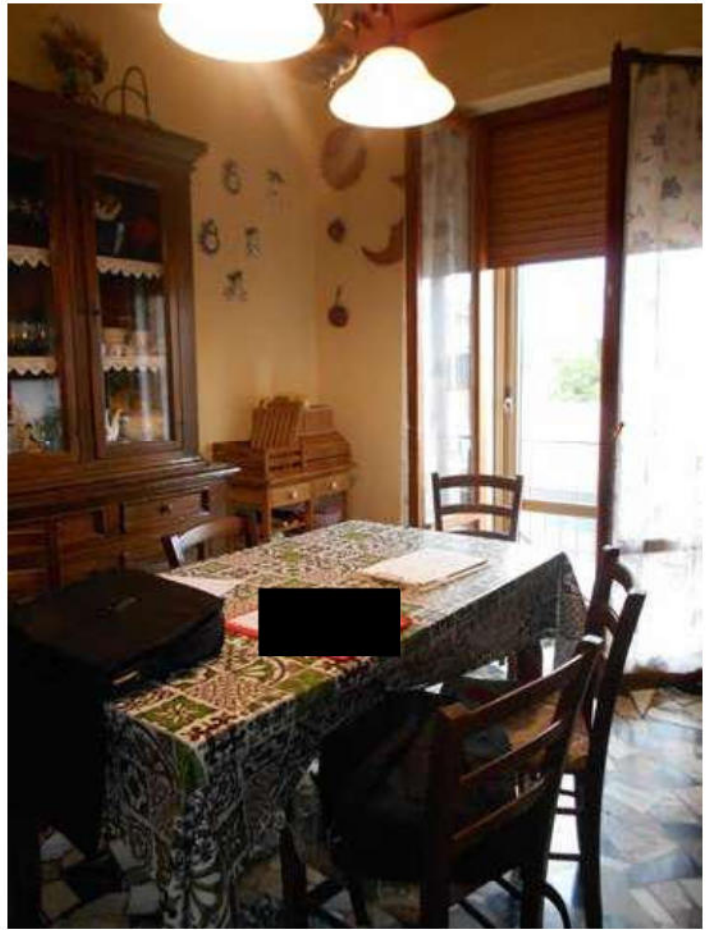

pranzo

pranzo

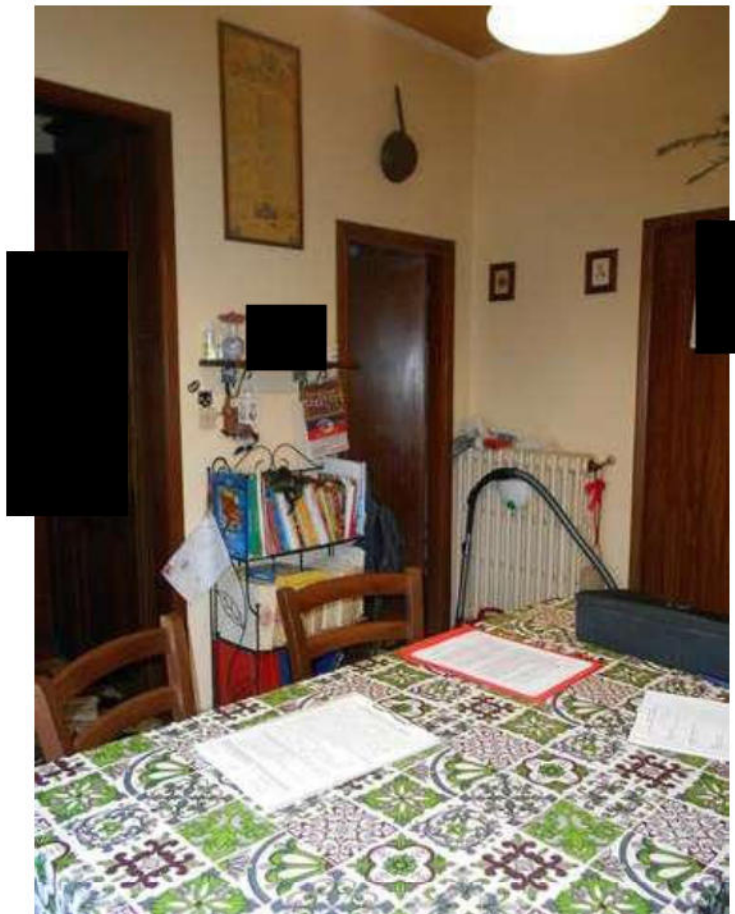

DOCUMENTAZIONE FOTOGRAFICA BENE C



balcone pranzo

balcone pranzo



DOCUMENTAZIONE FOTOGRAFICA BENE C



cucinotto

cucinotto

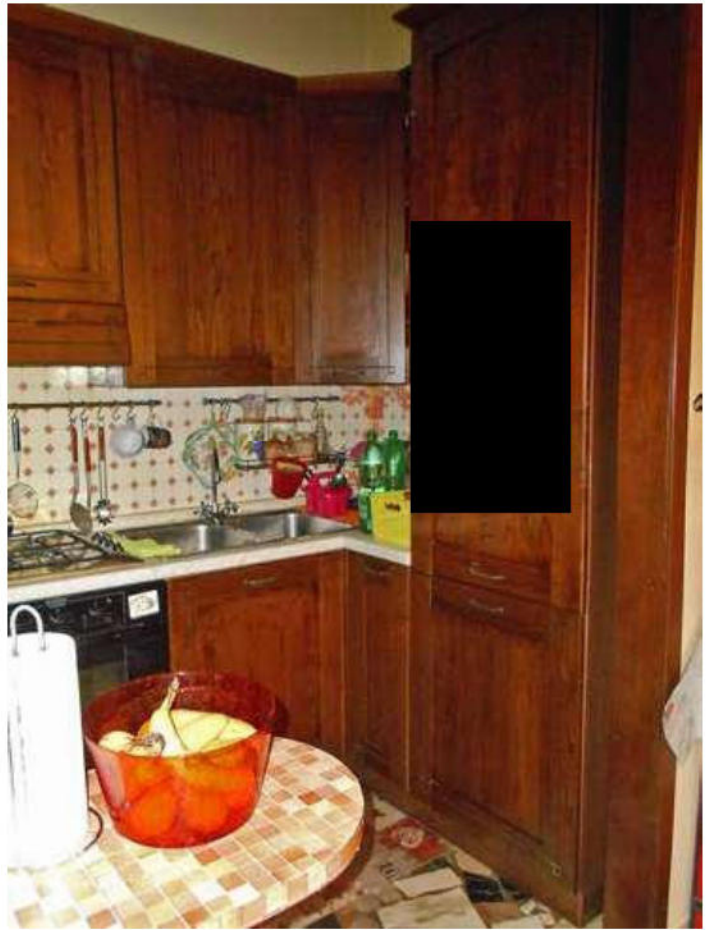

DOCUMENTAZIONE FOTOGRAFICA BENE C



ripostiglio



DOCUMENTAZIONE FOTOGRAFICA BENE C

Tribunale Ordinario di Firenze - Esecuzioni Immobiliari
proc. 191/23 R.G. - Allegati alla relazione di CTU

100

Firmato Da: ALESSANDRO CRUDELI Emesso Da: INFOCERT QUALIFIED ELECTRONIC SIGNATURE CA 3 Serial#: 161b389



bagno

bagno



DOCUMENTAZIONE FOTOGRAFICA BENE C



camera

camera

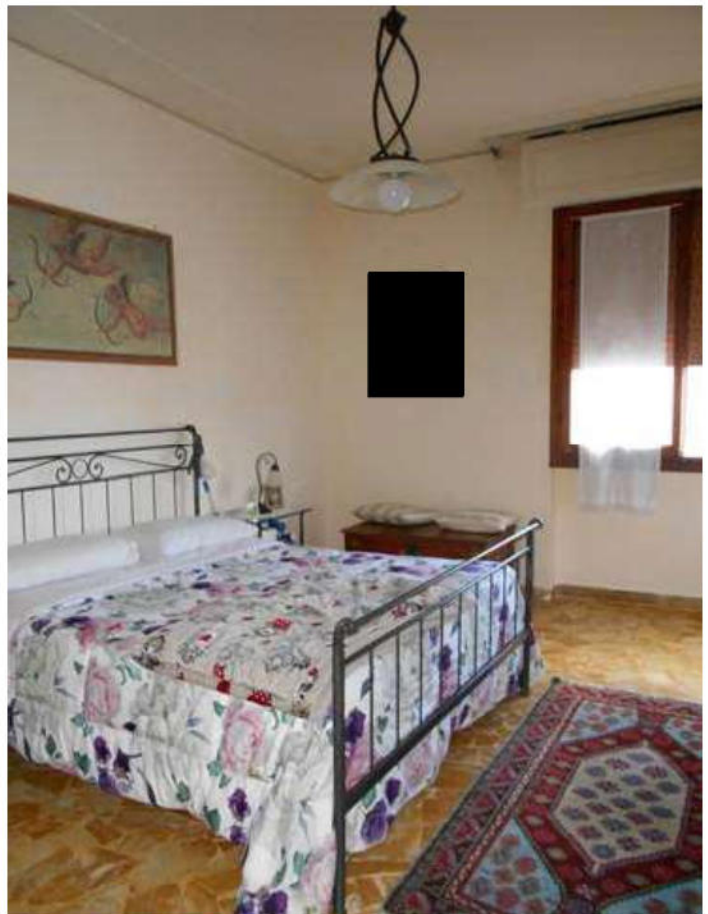
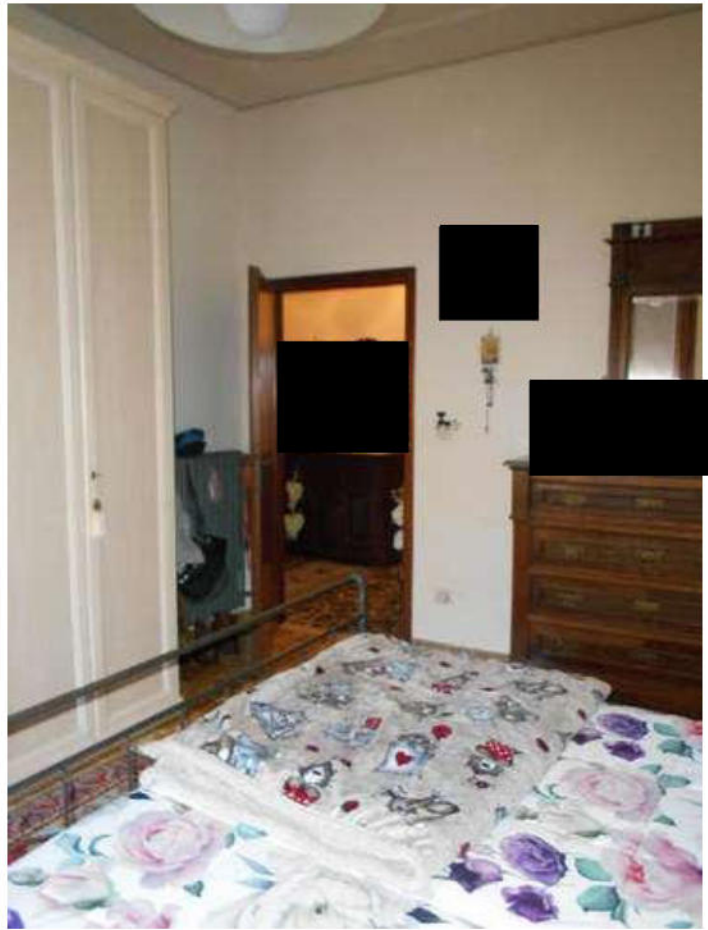

DOCUMENTAZIONE FOTOGRAFICA BENE C



soggiorno

soggiorno

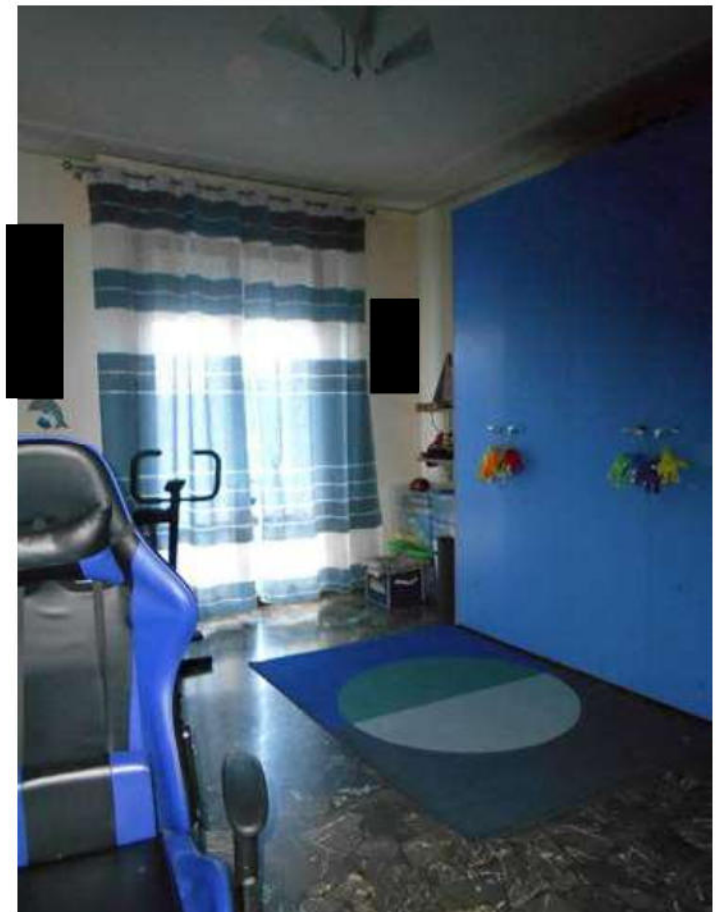
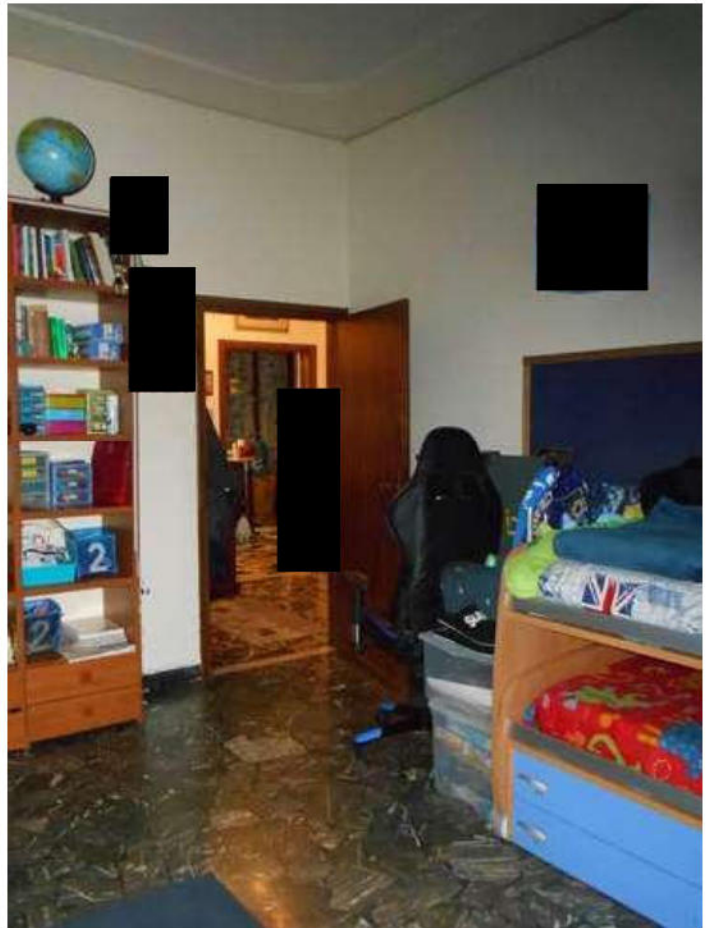

DOCUMENTAZIONE FOTOGRAFICA BENE C



balcone soggiorno

balcone soggiorno



DOCUMENTAZIONE FOTOGRAFICA BENE C

