

MINISTERO DELLE FINANZE
DIREZIONE GENERALE DEL CATASTO E DEI SERVIZI TECNICI ERARIALI
ACCERTAMENTO GENERALE DELLA PROPRIETA' IMMOBILIARE URBANA
(R. DECRETO LEGGE 13 APRILE 1939 XVII N°652)

7094
Pianta degli immobili urbani denunciati con la Scheda N°
me Campi Bisenzio Ditta [redacted]
Torricella N°55

Segnare cognome, nome, paternità del solo primo intestatario
P.2048F33/10/2

FOGLIO	PARTIC.	SUB.	ACCESSORI
33	10	2	
CATEG.	CLASSE	CONSIST.	R.C.
A15	3	215	180
PARTITA 2048			

ACCERTAMENTO GENERALE DELLA PROPRIETA' IMMOBILIARE URBANA
(R.D.L. 13 aprile 1939-XVII, n. 652)

di **COMUNE**
Campi Bisenzio

Talloncino di riscontro
DELLA
SCHEDA NUMERO
3293736

AVVERTENZA: Il presente talloncino deve essere incollato a cura del dichiarante sulla piantina (riproducendo la unità immobiliare denunciata con la presente scheda) da presentare ai sensi dell'articolo 7 del R. D. L. 13 aprile 1939-XVII, n. 652.

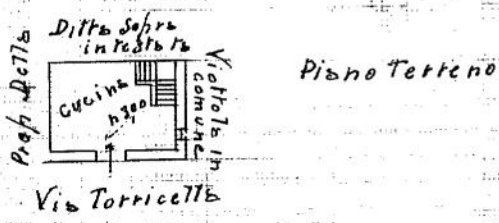
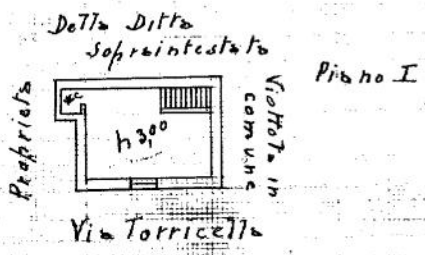

ORIENTAMENTO

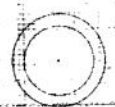

SCALA di 1: 200

Compilata da:
Geom. Dino Santini
(Titolo, nome e cognome del Tecnico)

Iscritto all'Albo dei Geometri
della Provincia di Firenze

Firma *[Signature]*

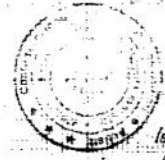

Data

