

**Agenzia del Territorio  
CATASTO FABBRICATI  
Ufficio Provinciale di  
Roma**

Dichiarazione protocollo n. _____ del _____	
Planimetria di u.i.u. in Comune di Segni	
Via Consolare Latina	cliv. 63
Identificativi Catastali:	Compilata da: Mastrostefano Nando
Sezione:	Inserito all'albo: Ingegneri
Foglio: 6	Prov. ROMA
Particella: 296	N. 9844
Subalterno: 501	

Sobeda n. 1

Scala 1: 200

**APPARTAMENTO  
PIANO TERRA**

PARTICELLA 19

PARTICELLA 50

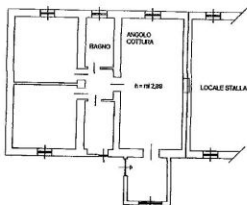

DETACCO DA PARTICELLA 297



**Agenzia del Territorio  
CATASTO FABBRICATI  
Ufficio Provinciale di  
Roma**

Dichiarazione protocollo n. \_\_\_\_\_ del \_\_\_\_\_  
Planimetria di u.i.u.in Comune di Segni  
Via Consolare Latina \_\_\_\_\_

civ. 69

Identificativi Catastali:

Sesione:  
Foglio: 6  
Particella: 296  
Subalterno: 502

Compilata da:  
Mastrostefano Nando  
Iscritto all'albo:  
Ingegneri

Prov. Roma

N. 9844

Scheda n. 1

Scala 1:200

STALLA E LOCALI DI SERVIZIO

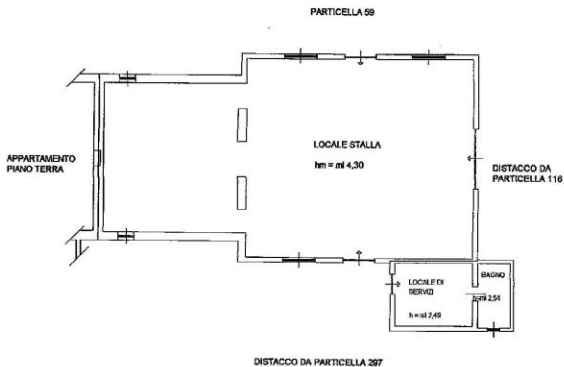



**Agenzia del Territorio  
CATASTO FABBRICATI  
Ufficio Provinciale di  
Roma**

Dichiarazione protocollo n. del	
Planimetria di u.i.u. in Comune di Segni	
Via Consolare Latina civ. 69	
Identificativi Catastali:	Compilata da:
Sezione:	Mastrostefano Nando
Foglio: 6	Iscritto all'albo:
Particella: 295	Ingegnari
Subalterno:	Prov. Roma N. 9844

Scheda n. 1 Scala 1:100

PIANO TERRA

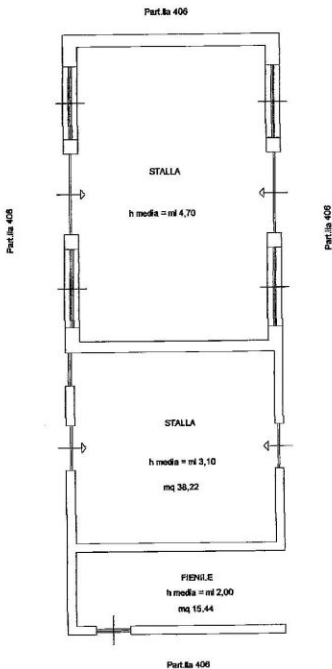

**Agenzia del Territorio  
CATASTO FABBRICATI  
Ufficio Provinciale di  
Roma**

Dichiarazione protocollo n. _____ del _____	
Planimetria di u.i.u. in Comune di Segni	
Via Consolare Latina _____ civ. 69	
Identificativi Catastali:	Compilata da:
Sezione: _____	Mastrostefano Nando
Foglio: 6	Iscritto all'albo:
Particella: 296	Ingegneri
Subalterno: 2	Prov. Roma
	N. 9844

Scheda n. 1      Scala 1:200

**APPARTAMENTO  
PIANO PRIMO**

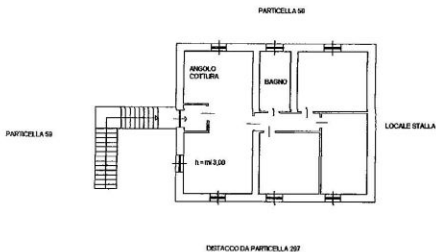



**Agenzia del Territorio**  
**CATASTO FABBRICATI**  
 Ufficio Provinciale di  
 Roma

Dichiarazione protocollo n. _____ del _____	
Planimetria di u.i.u. in Comune di Segni	
Via Consolare Latina _____ civ. 69	
Identificativi Catastali:	Compilata da:
Sezione:	Mastrostefano Nando
Foglio: 6	Iscritto all'albo:
Particella: 407	Ingegneri
Subalterno:	Prov. Roma N. 9844

Subeda n. 1 Scala 1:200

DISTACCO DA PARTICELLA 116

PARTICELLA 59

TETTOIA  
h meda 2,98

DISTACCO DA SUB 295

DISTACCO DA PARTICELLA 58



**Agenzia del Territorio  
CATASTO FABBRICATI  
Ufficio Provinciale di  
Roma**

Dichiarazione protocollo n. _____ del _____	
Planimetria di u.i.u. in Comune di Segni	
Via Consolare Latina _____ civ. 69	
Identificativi Catastali:	Compilata da: Mastrostefano Nando
Sezione:	Iscritto all'albo: Ingegneri
Foglio: 6	Prov. Roma
Particella: 412	N. 9844
Subalterno:	

Scheda n. 1      Scala 1:200

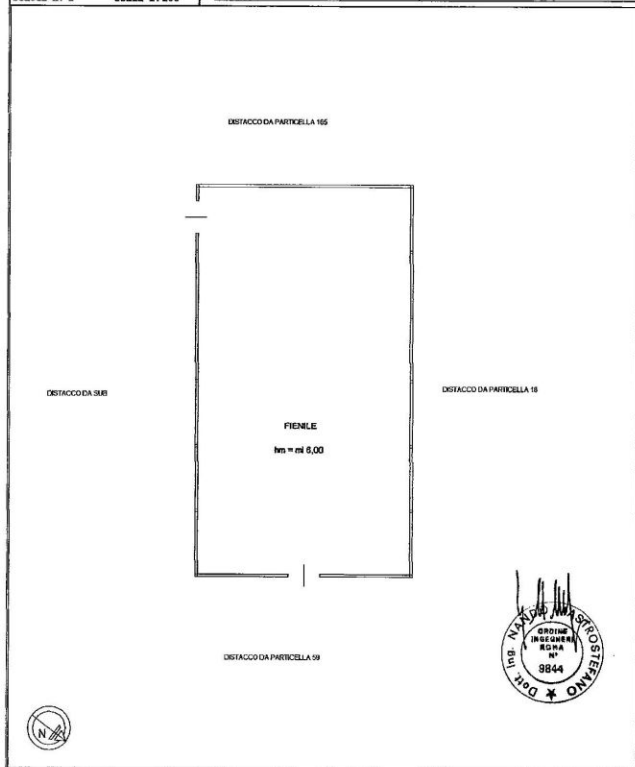

Agente di Truffato  
**CATAISO FABBRICATI**  
 INGEGNERIA S.p.A.  
 Via Salaria 1000 - Roma

Prodotto e distribuito da:  
**Prodotto di S.p.A.**  
 Via Salaria 1000 - Roma

Prodotto e distribuito da:  
**Prodotto di S.p.A.**  
 Via Salaria 1000 - Roma

Prodotto e distribuito da:  
**Prodotto di S.p.A.**  
 Via Salaria 1000 - Roma

1000 - ROMA

1000 - ROMA

1000 - ROMA



**Agenzia del Territorio  
CATASTO FABBRICATI  
Ufficio Provinciale di  
Roma**

Dichiarazione protocollo n. _____ del _____	
Planimetria di u.i.u. in Comune di Segni	
Via Consolare Latina	civ. 69
Identificativi Catastali:	Compilata da:
Sezione:	Mastrostefano Nando
Foglio: 6	Iscritto all'albo:
Particella: 415	Ingegnari
Subalterno:	Prov. Roma
	N. 9844

Scheda n. 1 Scala 1:100

**SILOS**  
H = MT. 4,00

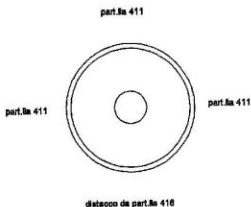

NORD



Agenzia del Territorio  
**CATASTO FABBRICATI**  
 Ufficio Provinciale di  
 Roma

Dichiarazione protocollo n. _____ del _____	
Planimetria di u.i.u. in Comune di Segni	
Via Consolare Latina _____ civ. 69	
Identificativi Catastali:	Compilata da:
Sezione:	Mastrostefano Nando
Foglio: 6	Esorbito all'albo:
Particella: 416	Ingegneri
Subalterno:	Prov. Roma
	N. 9844

Folgheda n. 1      Scala 1:100

**SILOS**  
 H=8M74,00

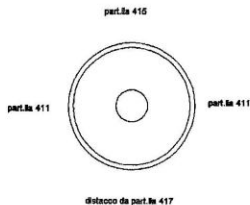

NORD



**Agenzia del Territorio  
CATASTO FABBRICATI  
Ufficio Provinciale di  
Roma**

Dichiarazione protocollo n. _____ del _____	
Planimetria di u.i.u. in Comune di Segni	
Via Consolare Latina _____ civ. 69	
Identificativa Catastali:	Compilata da:
Sezione:	Mastrostefano Nando
Foglio: 6	Isritto all'albo:
Particella: 417	Ingegneri
Subalterno:	Prov. Roma N. 9844

Scheda n. 1 Scala 1:100

**SILOS**  
H = MT.4,00

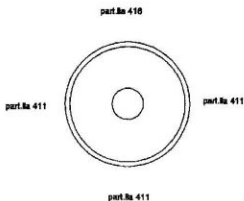

NORD



**Agenzia del Territorio**  
**CATASTO FABBRICATI**  
 Ufficio Provinciale di  
 Roma

Dichiarazione protocollo n. _____ del _____	
Planimetria di u.i.u. in Comune di Segni	
Via Consolare Latina _____ civ. 69	
Identificativi Catastali: Sezione: Foglio: 6 Particella: 297 Subalterno:	Compilata da: Mastrostefano Nando Iscritto all'albo: Ingegneri Prov. Roma N. 9844

Scheda n. 1 Scala 1:100

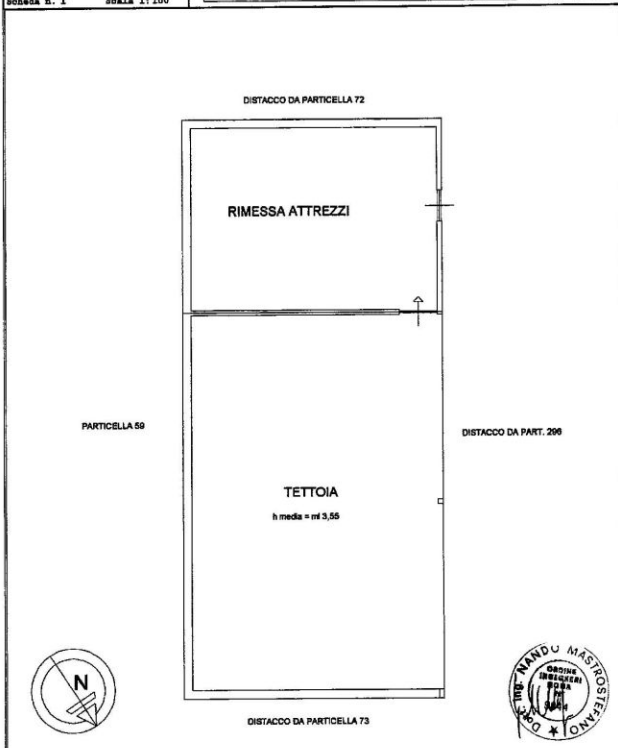

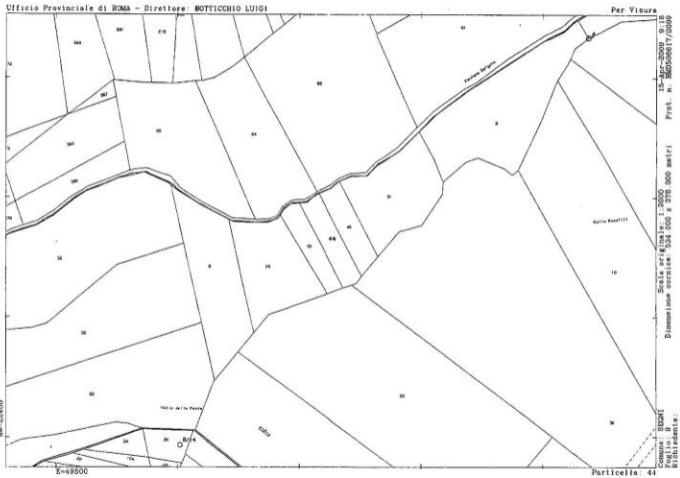

ING. NANDO MASTROSTEFANO  
 PIAZZA CAROLI 37 00199 VELLETRI  
 TEL/FAX 005933809

c.to

Ufficio Provinciale di ROMA - Direttore: ROY. ING. RIZZO TRITA

Per Vizio

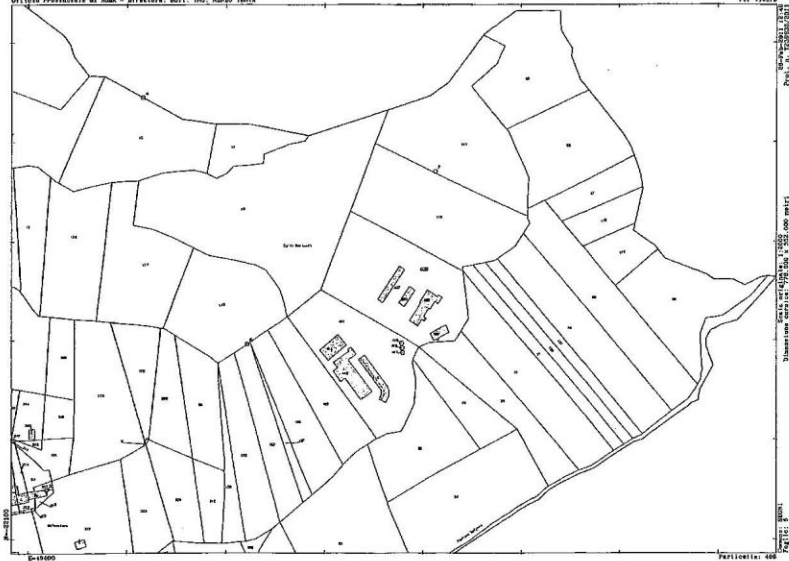

Prov. n. 22822/2011

Dimensione area in m<sup>2</sup> 479.210 x 1.032.000 metri

Particella: 400

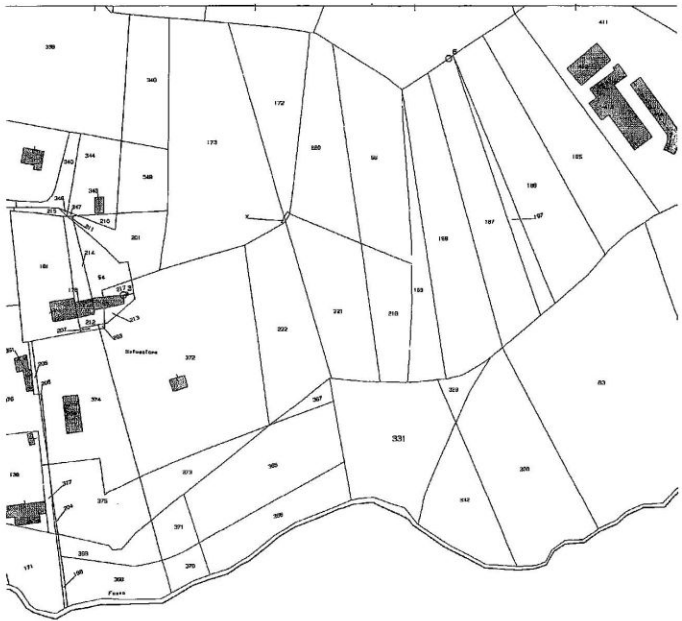

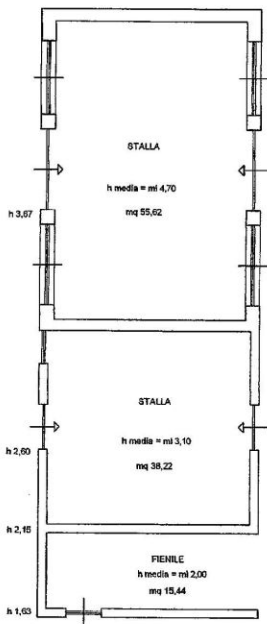

PIANTA PIANO TERRA  
scala 1:100

SUPERFICIE COMMERCIALE 130,27 mq

SUPERFICIE COMMERCIALE UTILE 109,28 mq



TRIBUNALE DI VELLETRI

ES. IMM. 608/02

BANCA DI CREDITO COOPERATIVO DI SEGNI Soc. Coop. a r.l.  
CONTRO

SEGNI

VIA CONSOLARE LATINA N. 09

RILIEVO STALLA E FIEBILE

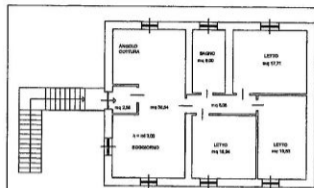

**APPARTAMENTO PIANO PRIMO**  
scala 1:100

TOTALE SUPERFICIE COMMERCIALE RESIDENZIALE 133,30 mq

TOTALE SUPERFICIE UTILE RESIDENZIALE 103,08 mq

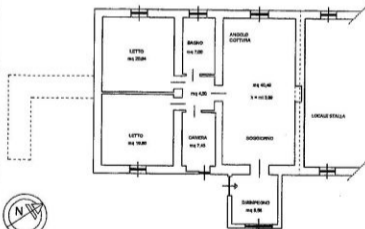

**APPARTAMENTO PIANO TERRA**  
scala 1:100

TOTALE SUPERFICIE COMMERCIALE RESIDENZIALE 141,72 mq

TOTALE SUPERFICIE UTILE RESIDENZIALE 102,34 mq



TRIBUNALE DI VELLETRI  
ES. IMM. 608/02  
BANCA CREDITARIA COOPERATIVA DI SAGIN' S.p.A. s.r.l.  
CENTRO  
VIA  
VIA CONSOLAZIONE ULTRA IL 10  
RELATIVI APPARTAMENTI PIANO TERRA E PRIMO

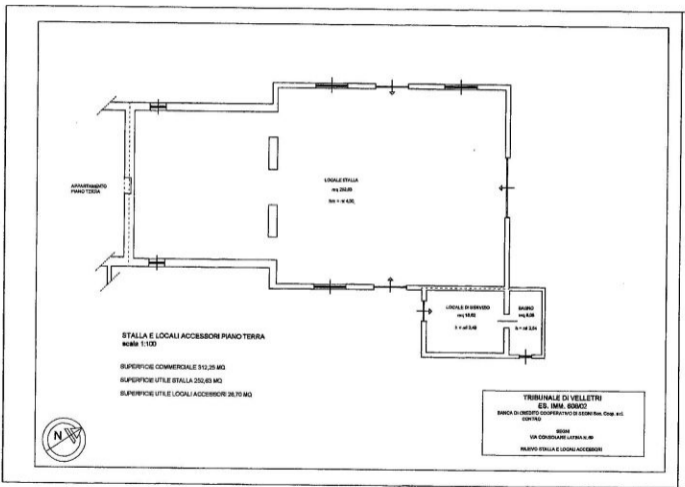



PIANTA PIANO TERRA  
scala 1:200

SUPERFICIE COMMERCIALE 246,74 mq  
SUPERFICIE UTILE 268,94 mq

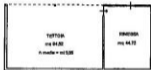

PIANTA PIANO TERRA  
scala 1:200

SUPERFICIE COMMERCIALE 102,64 mq  
SUPERFICIE UTILE 136,28 mq



TOTALE SUPERFICIE COMMERCIALE 349,41 mq  
TOTALE SUPERFICIE UTILE 405,22 mq

TRIBUNALE DI VELLETRI  
ES. IMM. 608/02  
BANCA DI CREDITO COOPERATIVO DI SEGGI S.p.A. Cap. 400  
CORTINA  
SEGGI  
VA CONDOLCINI LATINA N. 10  
RILEVATI TUTTORE E RINNOVO

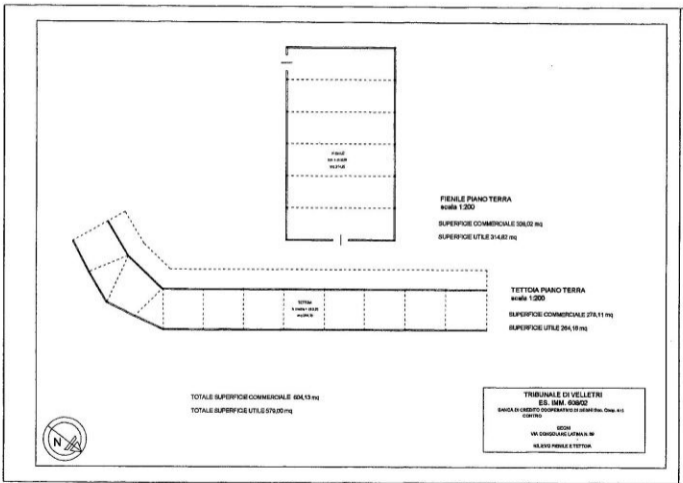

ING. MARCO MASTROSTEFANO  
PIAZZA CAROLI 37 00199 VELLETRI  
TEL./FAX 069635509

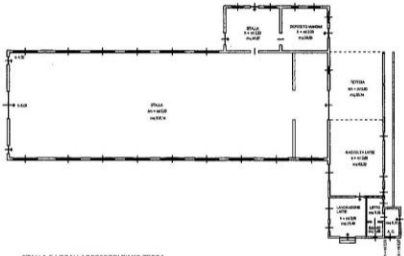

**STALLA E LOCALI ACCESSORI PIANO TERRA**  
scala 1:200

SUPERFICIE COMMERCIALE PRODUTTIVA 711,60 mq  
 SUPERFICIE UTILE PRODUTTIVA 664,40 mq  
 SUPERFICIE COMMERCIALE GUARDIANA 19,34 MQ  
 SUPERFICIE UTILE GUARDIANA 15,49 MQ  
 SUPERFICIE COMMERCIALE TETTOIA 57,81 MQ  
 SUPERFICIE UTILE TETTOIA 55,74 MQ



**TRIBUNALE DI VELLETRI**  
**ES. IMM. 608/02**

BANCA DI CREDITO COOPERATIVO DI SEGNI (Inc. Coop. srl)  
 CENTRO

SEGNI  
 VIA CONSOLARE LATINA 14/B

RIEVAO STALLA E LOCALI ACCESSORI