

MODULARIO
F. - Cat. S. T. - 315



MINISTERO DELLE FINANZE
DIREZIONE GENERALE DEL CATASTO E DEI SERVIZI TECNICI ERARIALI

Mod. B (Nuovo Catasto Edilizio Urbano)

Lire
20

NUOVO CATASTO EDILIZIO URBANO

(R. DECRETO-LEGGE 13 APRILE 1939, N. 652)

Planimetria dell'immobile situato nel Comune di MONTEREALE V.S. Via MAZZINI (INTERNA)

Ditta [REDACTED]

Allegata alla dichiarazione presentata all'Ufficio Tecnico Erariale di FORDENICE

PIANO SEMINTERRATO
h: 2,40

PIANO RIALZATO
h: 2,70

PLANIMETRIA Scala 1:2000
FOGLIO n° 12 MAPPALE n° 331-537

ORIENTAMENTO
N.

SCALA DI 1:200

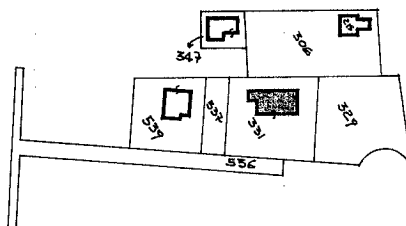

SPAZIO RISERVATO PER LE ANNOTAZIONI D'UFFICIO

DATA
PROT. N° 40663

Compilata dal [REDACTED]
(Titolo, nome e cognome del tecnico)

Iscritto all'Albo de [REDACTED]
della Provincia di [REDACTED]

DATA 14-10-81

Firma: [REDACTED]

Ultima planimetria in atti

MODULARIO
F. - Cat. S. T. - 315



MINISTERO DELLE FINANZE
DIREZIONE GENERALE DEL CATASTO E DEI SERVIZI TECNICI ERARIALI
NUOVO CATASTO EDILIZIO URBANO

MOD. B (Nuovo Catasto Edilizio Urbano)

Lire
20

(R. DECRETO-LEGGE 13 APRILE 1939, N. 632)

Planimetria dell'immobile situato nel Comune di MONTEREALE S. V. Via MAZZINI (INTERA)
Ditta [REDACTED]
Allegata alla dichiarazione presentata all'Ufficio Tecnico Erariale di FORDEONNE

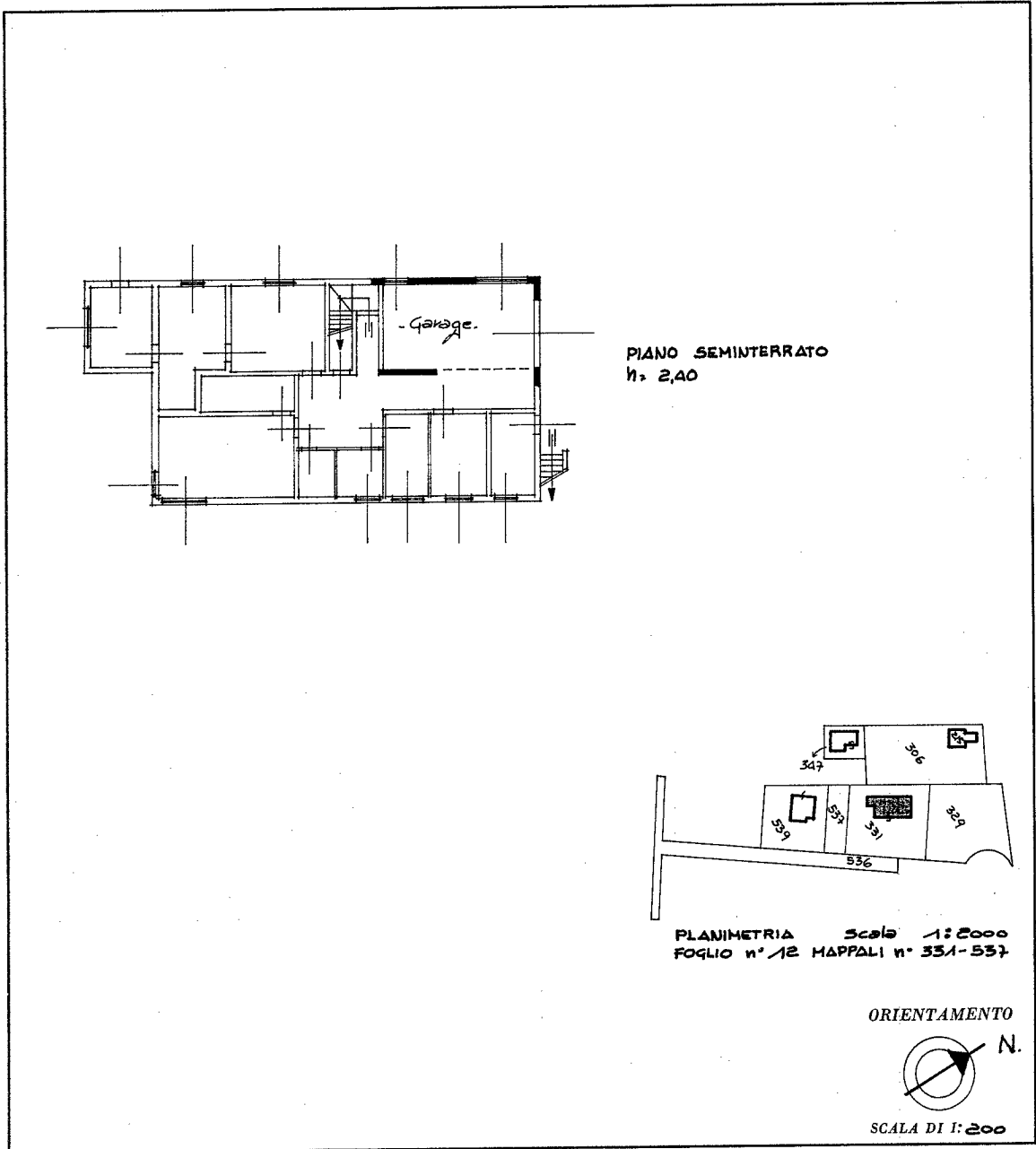

SPAZIO RISERVATO PER LE ANNOTAZIONI D'UFFICIO

DATA	11/1981
PROT. N°	40884

Compilata dal [REDACTED]
(Titolo, nome e cognome del tecnico)
Iscritto all'Albo de [REDACTED]
della Provincia di [REDACTED]
DATA [REDACTED]
Firma: [REDACTED]

Ultima planimetria in atti

Catasto dei Fabbricati - Situazione al 28/11/2024 - Comune di MONTEREALE VALCELLINA(F596) - < Foglio 12 - Particella 331 - Subalterno 2 >
VIA GIUSEPPE MAZZINI Piano SI