

MINISTERO DELLE FINANZE
 DIREZIONE GENERALE DEL CATASTO E DEI SERVIZI TECNICI ERARIALI
NUOVO CATASTO EDILIZIO URBANO
IN DICHIARAZIONE DEL CATASTO
 Pianimetria dell'immobile situato nel Comune di **BAREGGIO** Via **MONTE ROSA**
 Data **11.01.1988** **BAREGGIO S.R.L.** - CON SEDE IN **BAREGGIO**
 Allegata alla dichiarazione presentata all'Ufficio Tecnico Erariale di **MILANO**

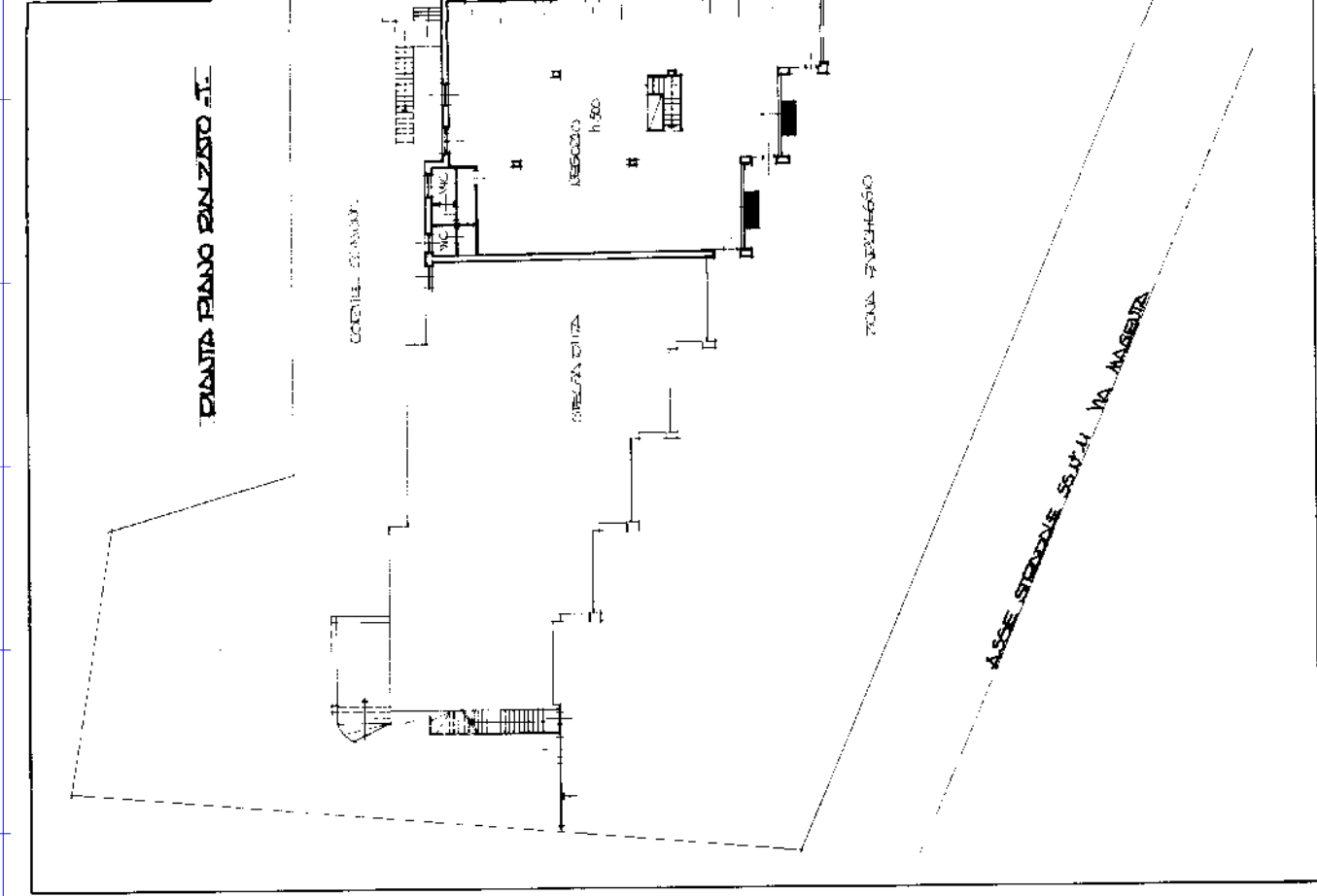

COMPILAZIONE DEL GEOM. **CICCO GIANNI**
 Iscritto all'Albo dei Geom. N. 3080
 della Provincia di MILANO
 data 3/6/1988
 Firma: *[Signature]*

DATA	PROG. N°
08/06/1988	252
SPAZIO RISERVATO PER LE ANNOTAZIONI D'UFFICIO	
ESSENTA	3
INSTR. 252	
SUB. 4	