

**Agenzia del Territorio
CATASTO FABBRICATI
Ufficio Provinciale di
Milano**

Dichiarazione protocollo n. MI0090159 del 04/02/2011

Planimetria di u.i.u. in Comune di Briosco

Via Giosue' Carducci

civ. 18

Identificativi Catastali:

Sezione:
Foglio: 9
Particella: 81
Subalterno: 5132

Compilata da:
Deola Ermenegildo
Iscritto all'albo:
Periti Edili

Prov. Milano

N. 2657

Scheda n. 1 Scala 1:200

PIANO TERRA
h= 3.85

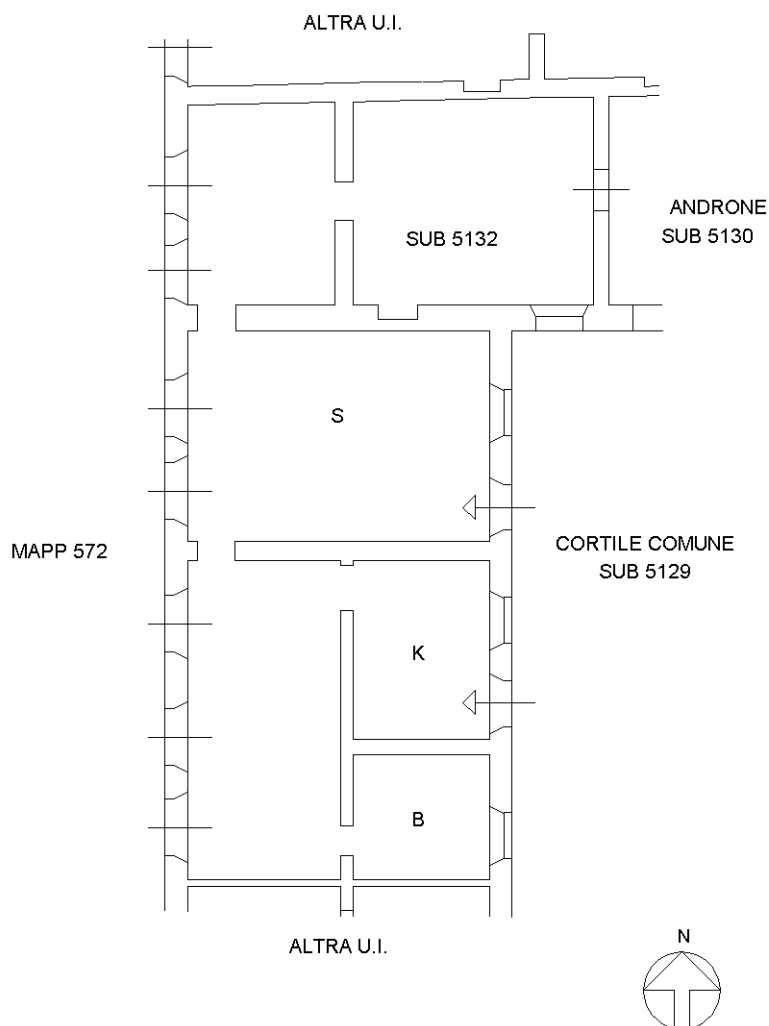

Catasto dei Fabbricati - Situazione al 05/09/2018 - Comune di BRIOSCO (B187) - < Foglio: 9 - Particella: 81 - Subalterno: 5132 >
VIA CARDUCCI n. 18 piano: T;

Ultima planimetria in atti

**Agenzia delle Entrate
CATASTO FABBRICATI
Ufficio Provinciale di
Milano**

Dichiarazione protocollo n. MI0357455 del 02/08/2017

Planimetria di u.i.u. in Comune di Briosco

Via Carducci

civ. 18

Identificativi Catastali:

Sezione:

Foglio: 9

Particella: 81

Subalterno: 5139

Compilata da:

Redaelli Giuseppe

Iscritto all'albo:

Geometri

Prov. Monza E Brianza

N. 696

Scheda n. 1

Scala 1:200

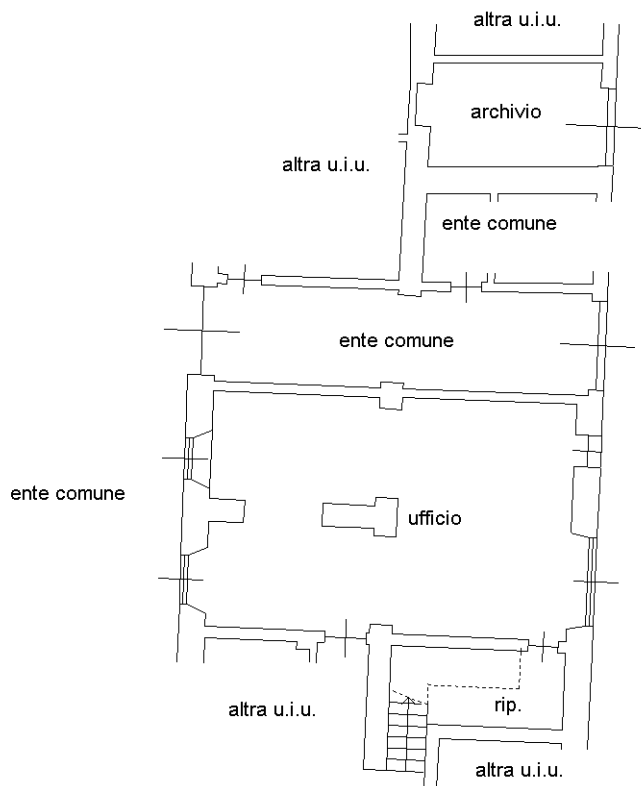

**PIANO TERRA
H= 3.40 m**



Catasto dei Fabbricati - Situazione al 05/09/2018 - Comune di BRIOSCO (B187) - < Foglio: 9 - Particella: 81 - Subalterno: 5139 >
VIA CARDUCCI n. 18 piano: T;

Ultima planimetria in atti

**Agenzia del Territorio
CATASTO FABBRICATI
Ufficio Provinciale di
Milano**

Dichiarazione protocollo n. MI0090159 del 04/02/2011

Planimetria di u.i.u. in Comune di Briosco

Via Giosue' Carducci

civ. 18

Identificativi Catastali:

Sezione:

Foglio: 9

Particella: 81

Subalterno: 5135

Compilata da:

Deola Ermenegildo

Iscritto all'albo:

Periti Edili

Prov. Milano

N. 2657

Scheda n. 1

Scala 1:200

PIANO TERRA

h= 3.60

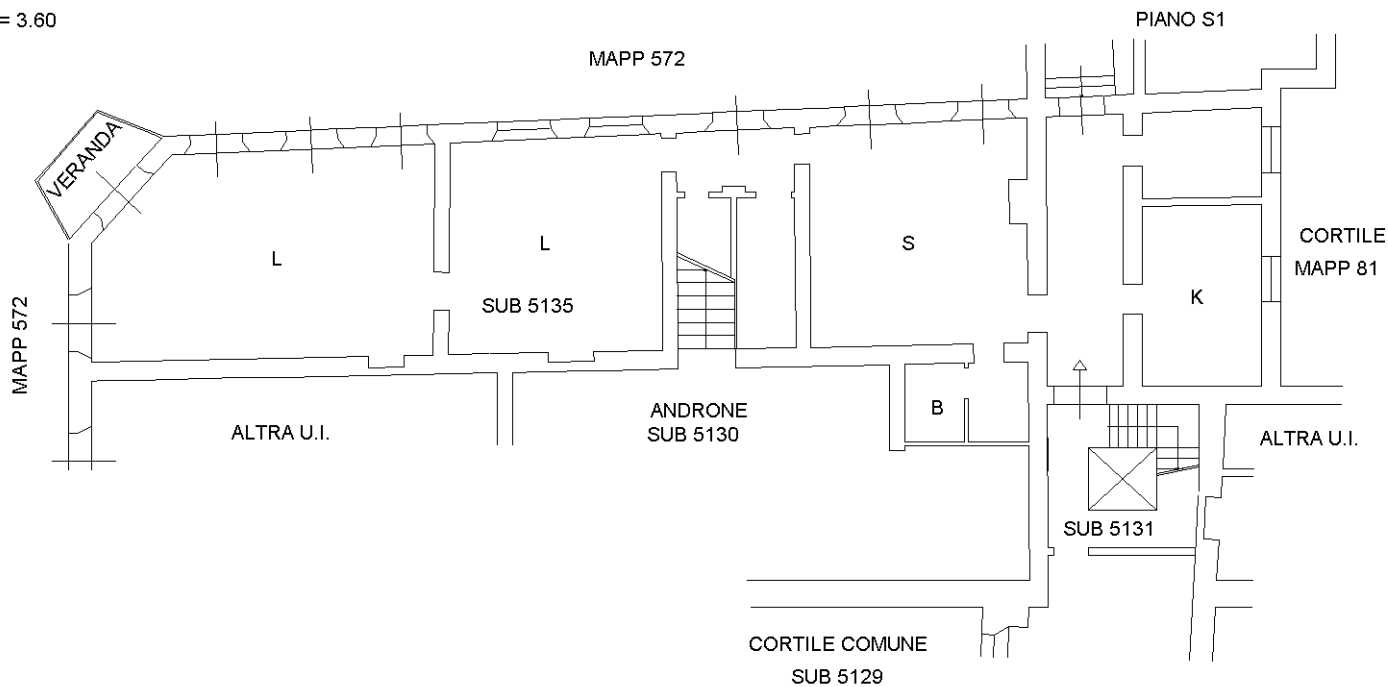

PIANO SEMINTERRATO (S1)

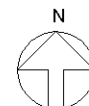
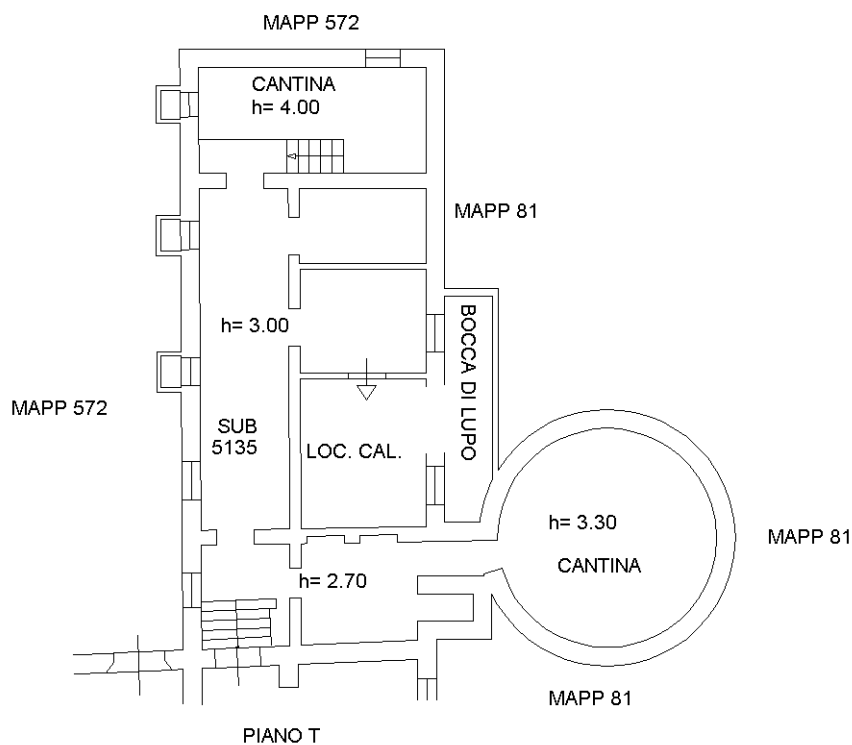

Ultima planimetria in atti

Catasto dei Fabbricati - Situazione al 05/09/2018 - Comune di BRIOSCO (B187) - < Foglio: 9 - Particella: 81 - Subalterno: 5135 >
VIA CARDUCCI n. 18 piano: T-S1;

**Agenzia delle Entrate
CATASTO FABBRICATI
Ufficio Provinciale di
Milano**

Dichiarazione protocollo n. MI0357455 del 02/08/2017

Planimetria di u.i.u. in Comune di Briosco

Via Carducci

civ. 18

Identificativi Catastali:

Sezione:
Foglio: 9
Particella: 81
Subalterno: 5140

Compilata da:
Redaelli Giuseppe
Iscritto all'albo:
Geometri

Prov. Monza E Brianza N. 696

Scheda n. 1

Scala 1:200

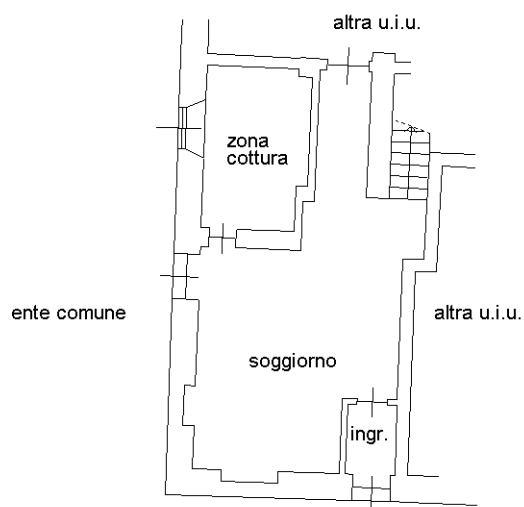

PIANO TERRA
H= 3.40 m

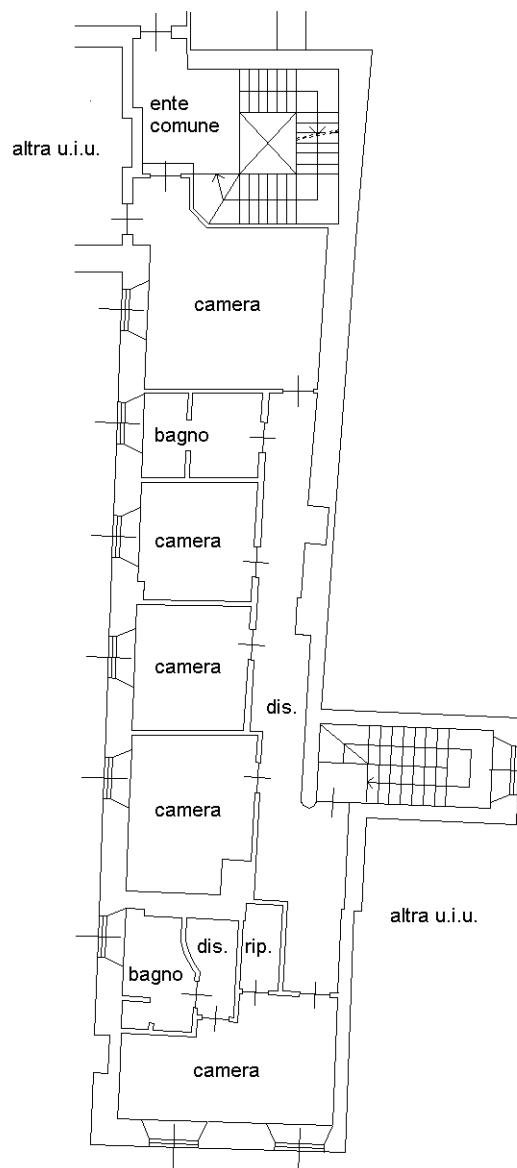

PIANO PRIMO
H= 3.28 m



Catasto dei Fabbricati - Situazione al 05/09/2018 - Comune di BRIOSCO (B187) - < Foglio: 9 - Particella: 81 - Subalterno: 5140 >
VIA CARDUCCI n. 18 piano: T-I;

Ultima planimetria in atti

**Agenzia del Territorio
CATASTO FABBRICATI
Ufficio Provinciale di
Milano**

Dichiarazione protocollo n. MI0090159 del 04/02/2011

Planimetria di u.i.u. in Comune di Briosco

Via Giosue' Carducci

civ. 18

Identificativi Catastali:

Sezione:

Foglio: 9

Particella: 81

Subalterno: 5138

Compilata da:

Deola Ermenegildo

Iscritto all'albo:

Periti Edili

Prov. Milano

N. 2657

Scheda n. 1

Scala 1:200

PIANO SECONDO (SOTTOTETTO)

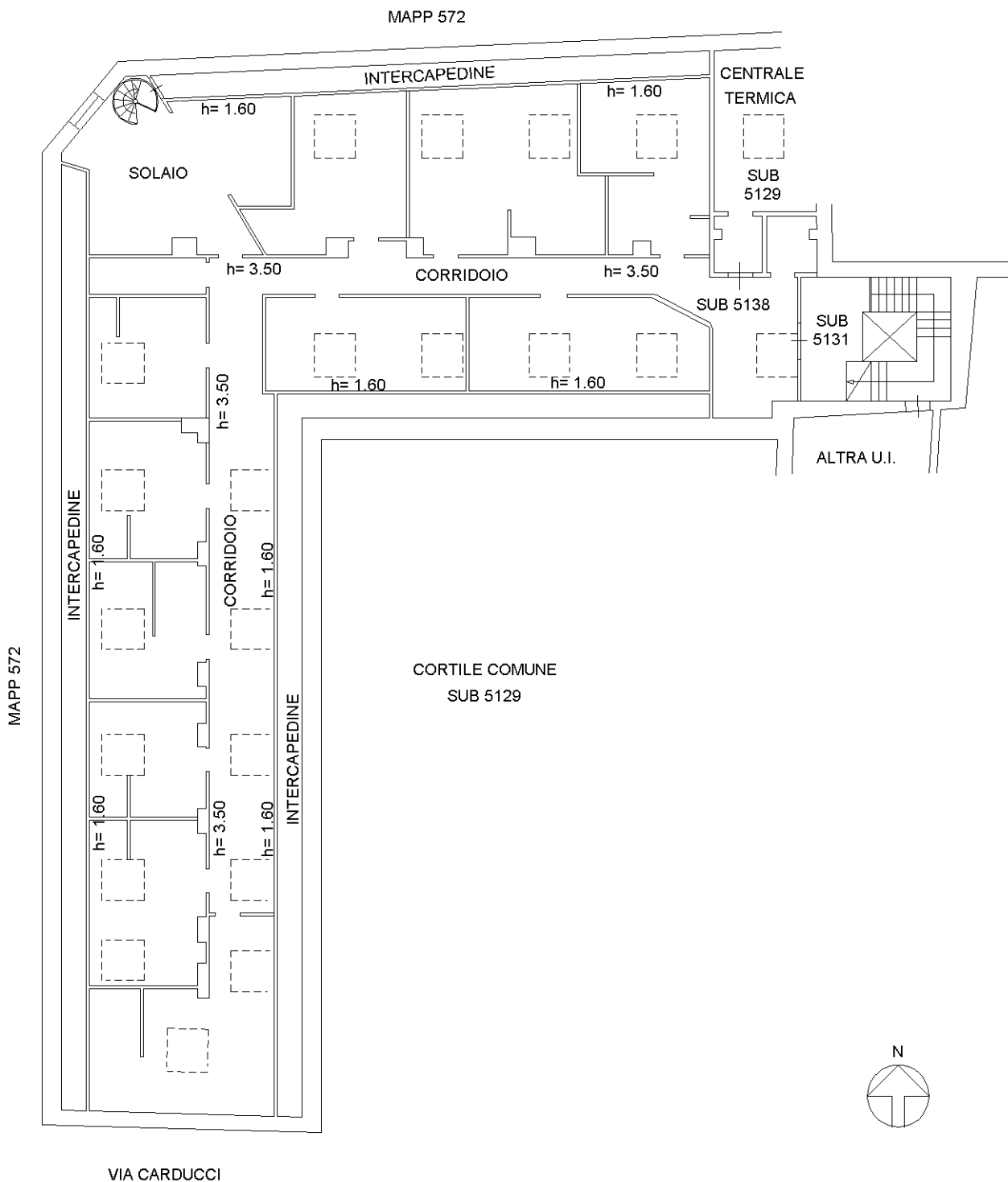

Ultima planimetria in atti

**Agenzia del Territorio
CATASTO FABBRICATI
Ufficio Provinciale di
Milano**

Dichiarazione protocollo n. MI0090159 del 04/02/2011

Planimetria di u.i.u. in Comune di Briosco

Via Giosue' Carducci

civ. 20

Identificativi Catastali:

Sezione:

Foglio: 9

Particella: 81

Subalterno: 5137

Compilata da:

Deola Ermenegildo

Iscritto all'albo:

Periti Edili

Prov. Milano

N. 2657

Scheda n. 1

Scala 1:200

PIANO TERRA

h= 3.85

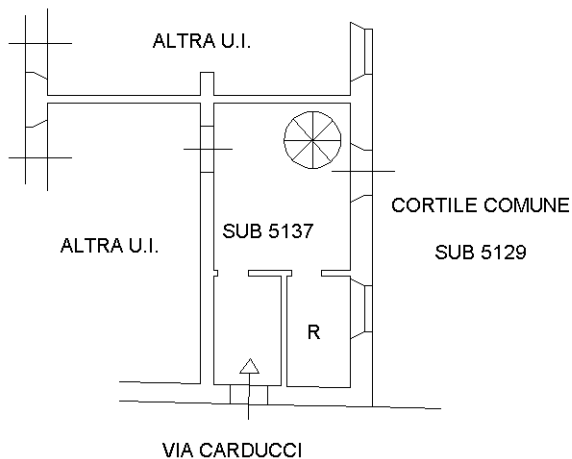

PIANO PRIMO

h=4.10

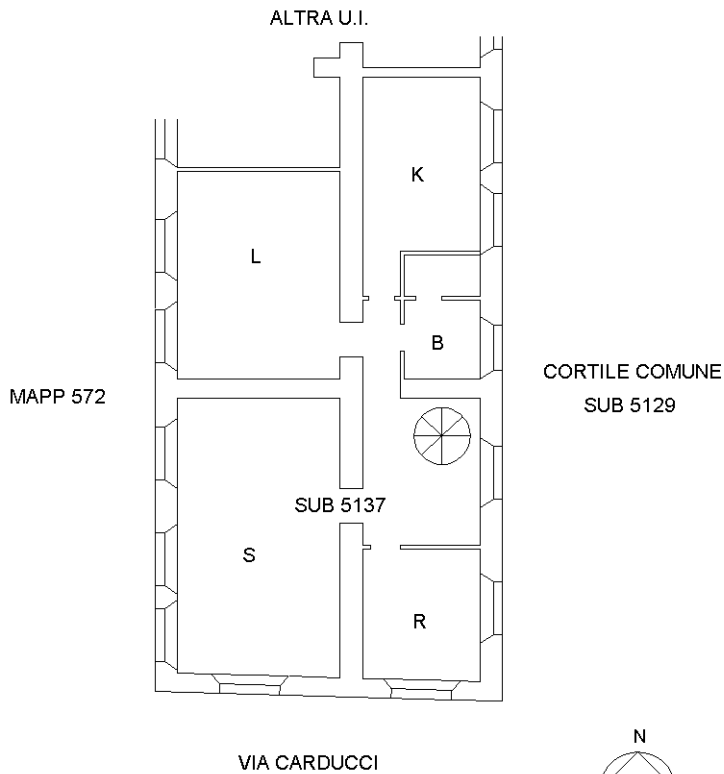

Catasto dei Fabbricati - Situazione al 05/09/2018 - Comune di BRIOSCO (B187) - < Foglio: 9 - Particella: 81 - Subalterno: 5137 >
VIA CARDUCCI n. 20 piano: T-I;

Ultima planimetria in atti

MODULARIO
F. rig. rend. 497

MINISTERO DELLE FINANZE
DIREZIONE GENERALE DEL CATASTO E DEI SS.TT.EE.

MOD BN (CEU)*

CATASTO EDILIZIO URBANO (RDL 13-4-1939, n. 652)

Planimetria di u.i.u. in Comune di **BRIOSCO** via **CARDUCCI** civ.

PIANTA SOTTOTETTO

H.= da 1.81 m. a 3.26 m.

PROPRIETA' DITTA SOPRA INTESTATA

VIA
CARDUCCI

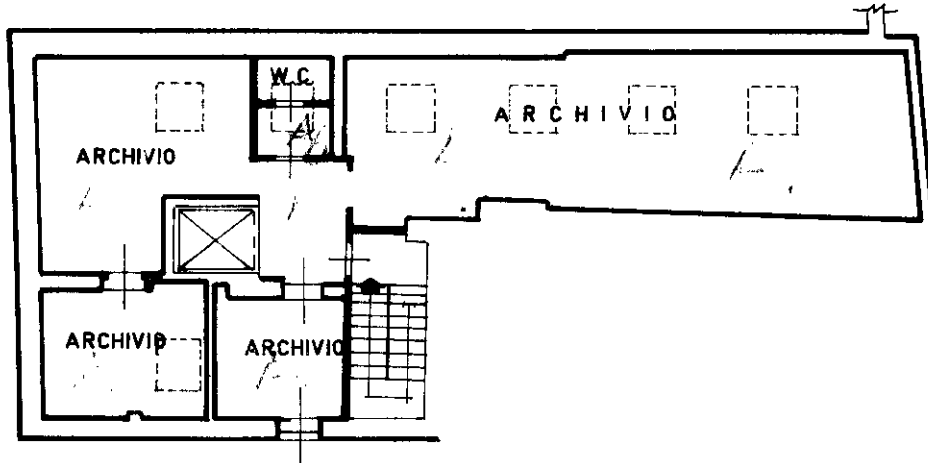

DITTA SOPRA INTESTATA

PROPRIETA' SOPRA INTESTATA

ORIENTAMENTO

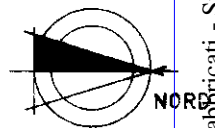

SCALA DI 1: 200

* Conforme modello ministeriale

Dichiarazione di N.C.
Denuncia di variazione

Compilata dal **GEOM. VIGANO' PIERANGELO**
(Titolo, cognome e nome)

RISERVATO ALL'UFFICIO

Ultima planimetria in atti
Identificativi catastali

Iscritto all'albo dei **GEOMETRI**

Data presentazione:26/06/1992 - Data: 05/09/2018 - n. T137452 - Richiedente: BRMDVD67R19F704E
Totale schede: 1 Sub-Formato di acquisizione: A4(210x297) - Formato stampa richiesto: A4(210x297)

della provincia di **MILANO**

data **23-06-1992** Firma **[Signature]**

* Scala originale non disponibile. *

MOD. B1 (Nuovo Catasto Edilizio U. 1977)

NUOVO CATASTO EDILIZIO URBANO

... dell'immobile situato nel Comune di **BRIOSCO** Via **CARDUCCI**
SIG. **TRIVULZIO MANZONI CACCIA DR. GEROLAMO** nato a **GENOVA** il **29.04.1934** c.F. **TRV GLM 34D29 D969Z**
... la denominazione presentata all'Ufficio Tecnico Territoriale di **MILANO**

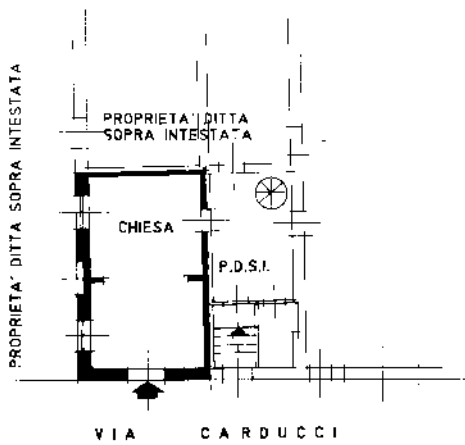

PIANTA PIANO TERRENO
H. = m.4,55



SPAZIO RISERVATO PER LE ANNOTAZIONI D'UFFICIO	
DATA PROT. N° -3 OTT. 1987	9 81 137 PORZIONE "5B"
56494	

Computata dal
Geometra **Pierangelo VIGANO**

Iscritto all'Albo dei Geometri n.4902
della Provincia di **MILANO**

DATA **21.09.1987**

Firma: 

Catasto dei Fabbricati - Situazione al 05/09/2018 - Comune di BRIOSCO (B187) - < Foglio: 9 - Particella: 81 - Subalterno: 137 >
VIA CARDUCCI piano: T;

Ultima planimetria in atti

**Agenzia del Territorio
CATASTO FABBRICATI
Ufficio Provinciale di
Milano**

Dichiarazione protocollo n. MI0090151 del 04/02/2011

Planimetria di u.i.u. in Comune di Briosco

Via Giosue' Carducci

civ. 18

Identificativi Catastali:

Sezione:
Foglio: 9
Particella: 573
Subalterno:

Compilata da:
Deola Ermenegildo
Iscritto all'albo:
Periti Edili

Prov. Milano

N. 2657

Scheda n. 1 Scala 1:200

PIANO SEMINTERRATO (S1)

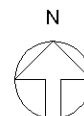
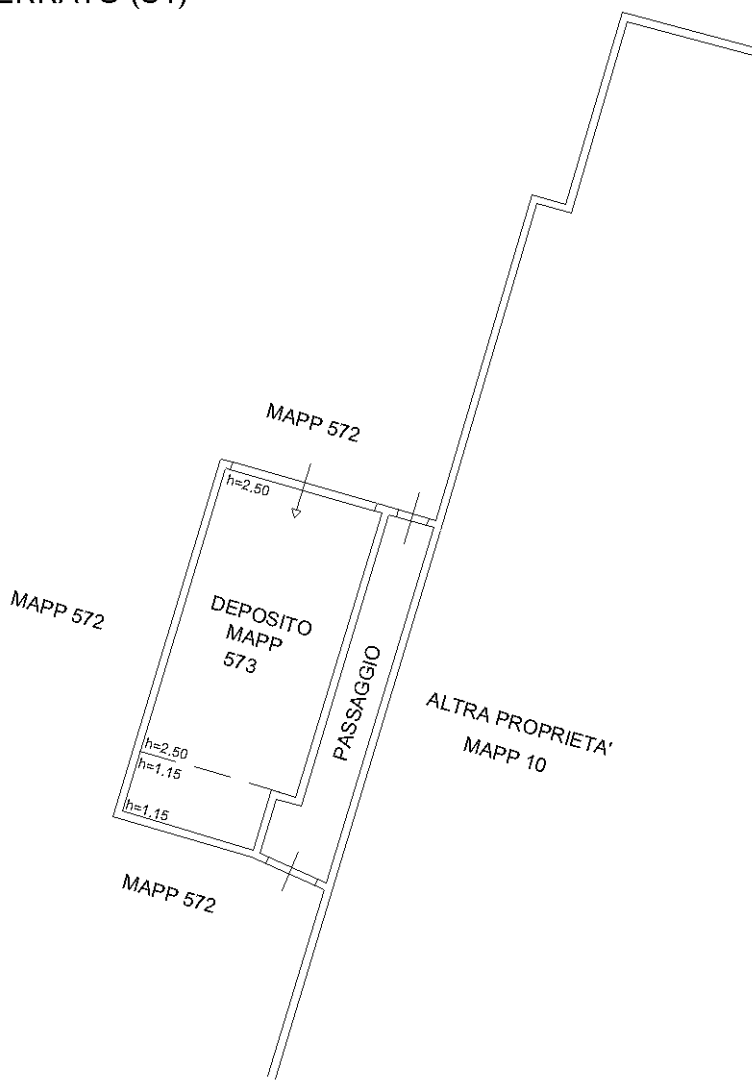

Catasto dei Fabbricati - Situazione al 05/09/2018 - Comune di BRIOSCO (B187) - < Foglio: 9 - Particella: 573 - Subalterno: 0 >
VIA CARDUCCI n. 18 piano: S1;

Ultima planimetria in atti

**Agenzia del Territorio
CATASTO FABBRICATI
Ufficio Provinciale di
Milano**

Dichiarazione protocollo n. MI0084948 del 03/02/2011

Planimetria di u.i.u. in Comune di Briosco

Via Giosue' Carducci

civ. 20

Identificativi Catastali:

Sezione:

Foglio: 9

Particella: 574

Subalterno:

Compilata da:

Deola Ermenegildo

Iscritto all'albo:

Periti Edili

Prov. Milano

N. 2657

Scheda n. 1

Scala 1:200

PIANO TERRA

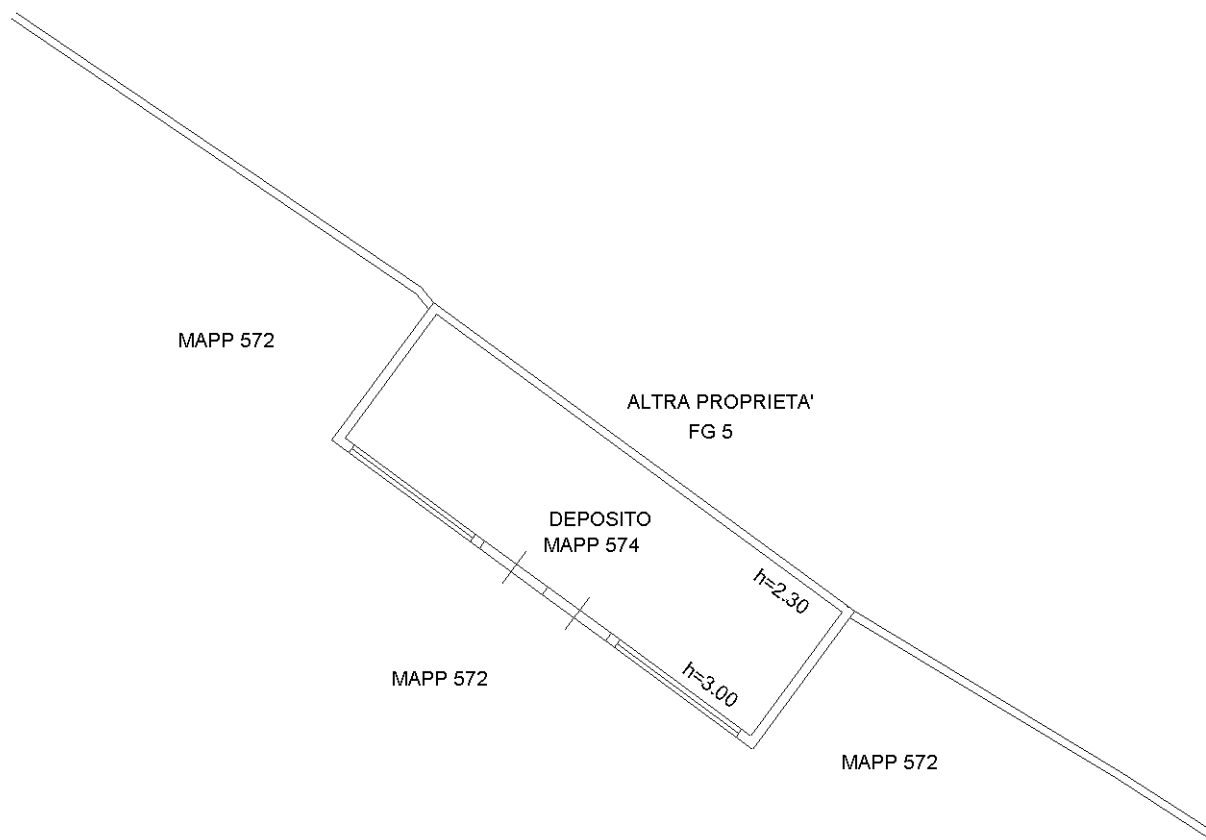

Catasto dei Fabbricati - Situazione al 05/09/2018 - Comune di BRIOSCO (B187) - < Foglio: 9 - Particella: 574 - Subalterno: 0 >
VIA CARDUCCI n. 18 piano: T;

Ultima planimetria in atti

**Agenzia del Territorio
CATASTO FABBRICATI
Ufficio Provinciale di
Milano**

Dichiarazione protocollo n. MI0090159 del 04/02/2011

Planimetria di u.i.u. in Comune di Briosco

Via Giosue' Carducci

civ. 20

Identificativi Catastali:

Sezione:

Foglio: 9

Particella: 81

Subalterno: 5133

Compilata da:

Deola Ermenegildo

Iscritto all'albo:

Periti Edili

Prov. Milano

N. 2657

Scheda n. 1

Scala 1:200

PIANO PRIMO

MAPP 572

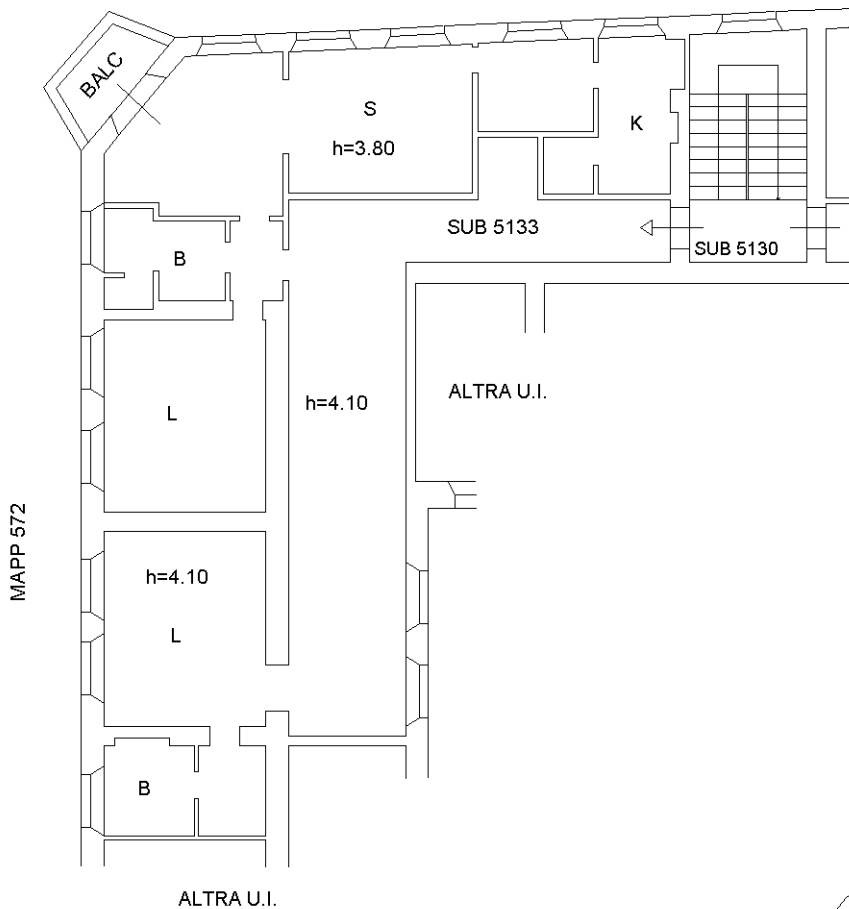

Catasto dei Fabbricati - Situazione al 05/09/2024 - Comune di BRIOSCO(B187) - < Foglio 9 - Particella 81 - Subalterno 5133 >
VIA CARDUCCI n. 20 Piano 1

Ultima planimetria in atti

