

ELABORATO PLANIMETRICO

Compilato da:
Cattaneo Davide

Iscritto all'albo:
Geometri

Prov. Bergamo

N. 2852

**Agenzia del Territorio
CATASTO FABBRICATI
Ufficio Provinciale di
Bergamo**

Comune di Costa Di Serina

Sezione: CS

Foglio: 5

Particella: 4249

Protocollo n. BG0384952 del 14/11/2008

Tipo Mappale n.

del

Dimostrazione grafica dei subalterni

Scala 1 : 500

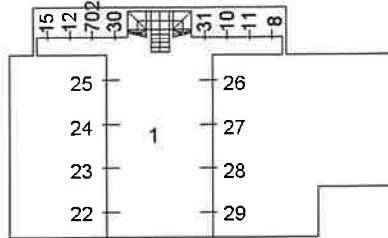

Piano Interrato

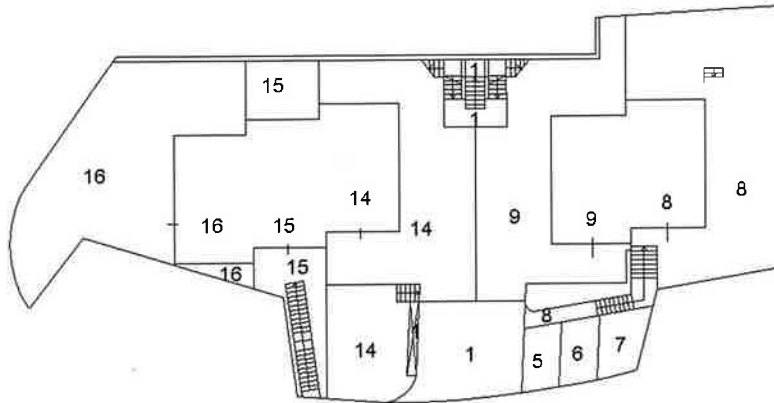

Piano Terra

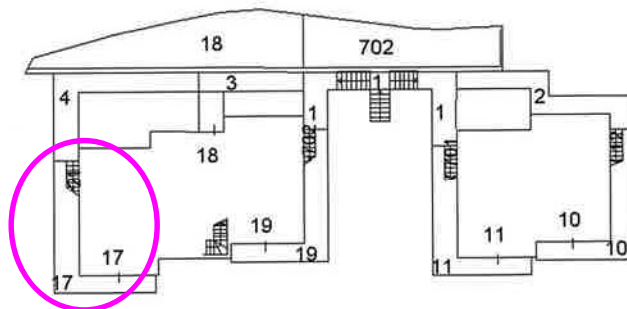

Piano Primo

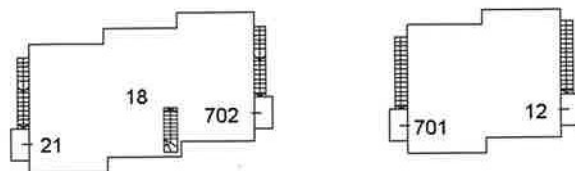

Piano Secondo

Ultima planimetria in atti

Data: 17/10/2025 - -

Totale schede: 1 - Formato di acquisizione: A4(210x297) - Formato stampa richiesto: A4(210x297) - Fattore di scala non utilizzabile

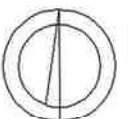

Dichiarazione protocollo n. BG0072634 del 01/04/2005

**Agenzia del Territorio
CATASTO FABBRICATI
Ufficio Provinciale di
Bergamo**

Planimetria di u.i.u. in Comune di Costa Di Serina

Via Europa

civ. 52

Identificativi Catastali:

Sezione: CS
Foglio: 5
Particella: 4249
Subalterno: 17

Compilata da:
Cattaneo Davide

Iscritto all'albo:
Geometri

Prov. Bergamo

N. 2852

Scheda n. 1

Scala 1:200

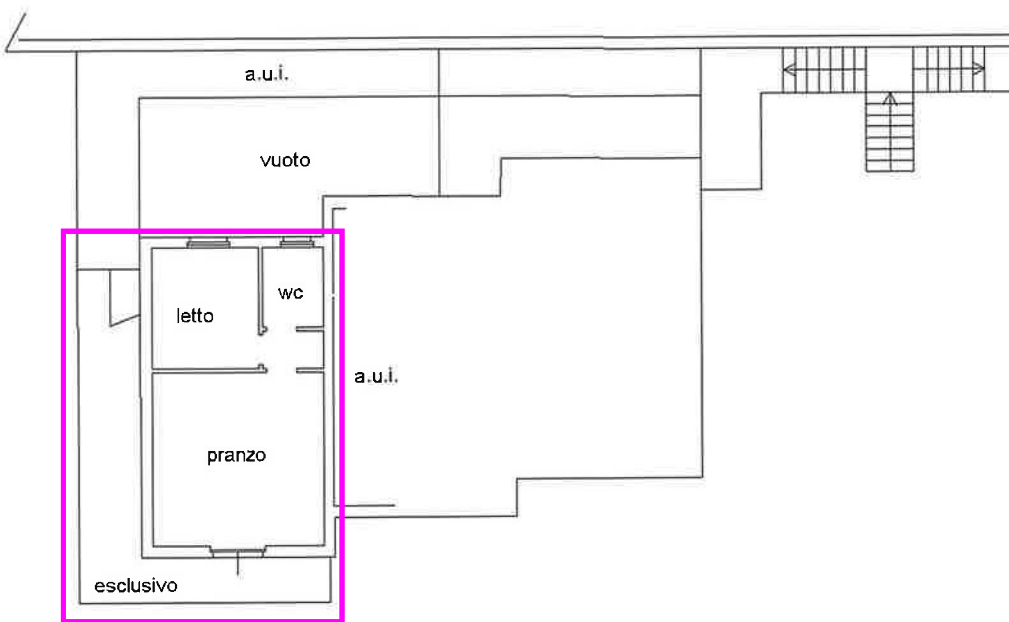

Piano Primo h=2.55

Ultima planimetria in atti

Data: 21/10/2025 -

Totale schede: 1 - Formato di acquisizione: A4(210x297) - Formato stampa richiesto: A4(210x297)

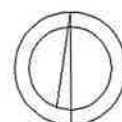

Catasto dei Fabbricati - Situazione al 21/10/2025 - Comune di COSTA SERINA(D111) - < Sez. urbana CS - Foglio 5 - Particella 4249 - Subalterno 17 >
VIA EUROPA n. 52 Bergamo

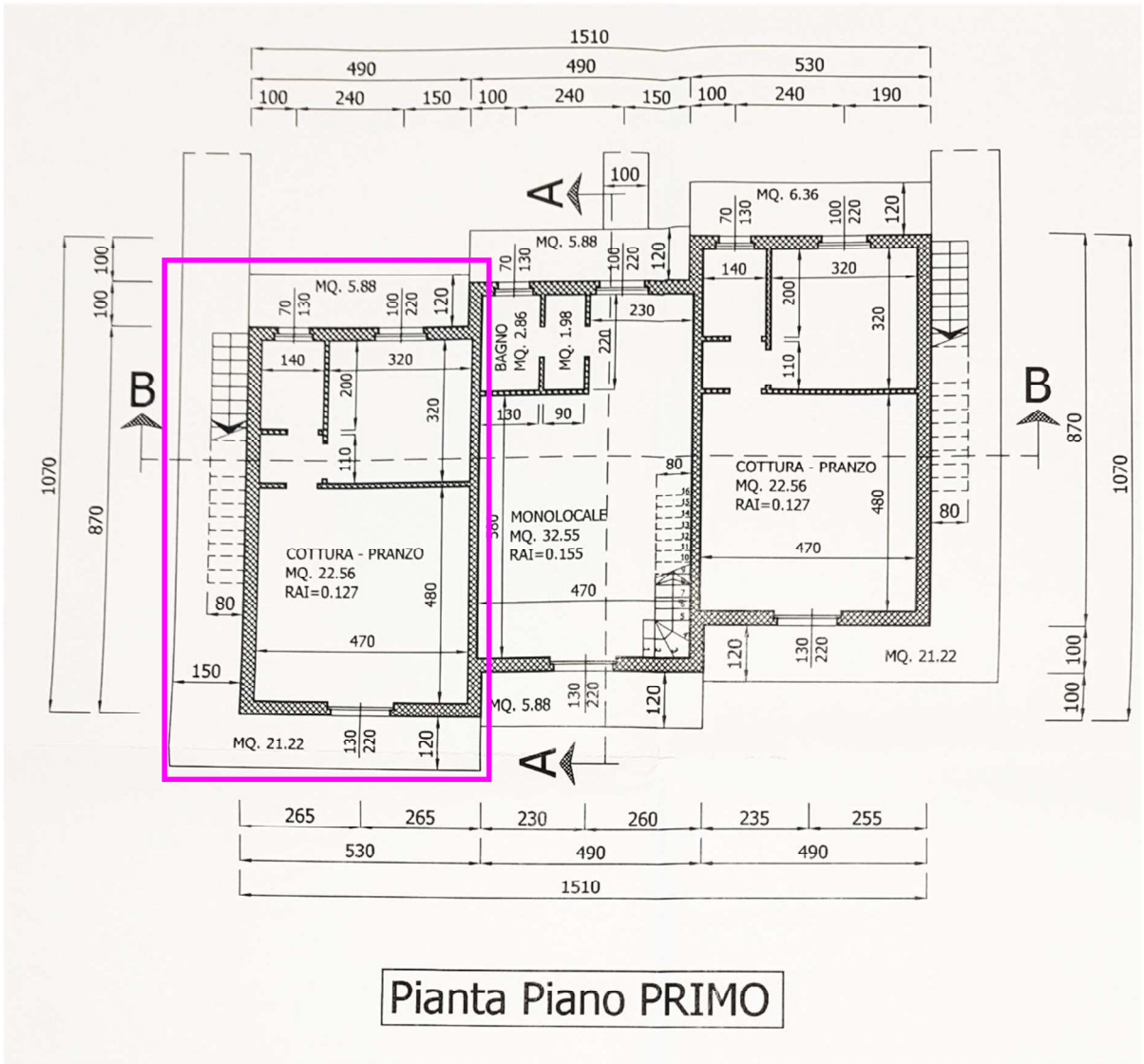

Pianta Piano PRIMO



SLP
Superfici lorde commerciali

Sezione CS , Foglio 5 , Particella 4249, Sub 17

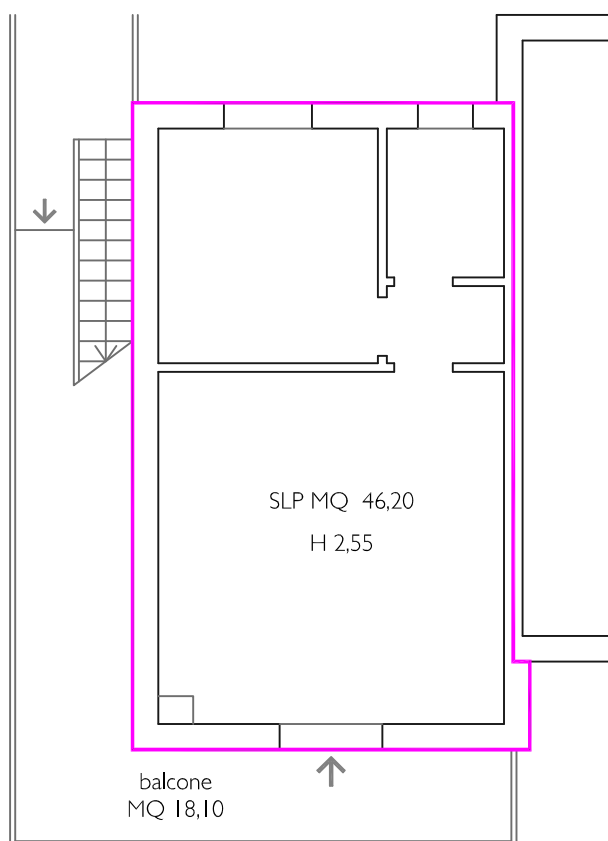

PIANO PRIMO