

Agenzia delle Entrate
CATASTO FABBRICATI
Ufficio Provinciale di
Pordenone

Dichiarazione protocollo n. del

Comune di San Vito Al Tagliamento

Piazza Del Popolo

civ. 5

Identificativi Catastali:

Sezione:

Foglio: 20

Particella: 418

Subalterno: 34

Compilata da:
Fregonese Renzo

Iscritto all'albo:
Geometri

Prov. Pordenone

N. 00858

Planimetria

Scheda n. 1

Scala 1:200

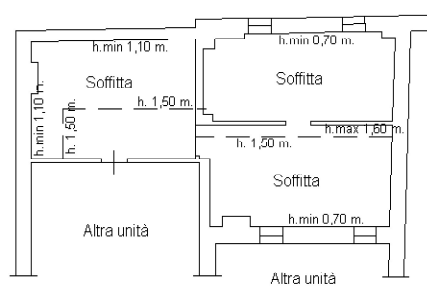

PIANO TERZO



NORD

Agenzia delle Entrate
CATASTO FABBRICATI
Ufficio Provinciale di
Pordenone

ELABORATO PLANIMETRICO
Compilato da:
Mancuso Giovanni
Iscritto all'albo:
Architetti
Prov. Pordenone N. 676

Comune di San Vito Al Tagliamento
Sezione: Foglio: 20 Particella: 418

Protocollo n. PN0038161 del 13/06/2024
Tipo Mappale n. del

Dimostrazione grafica dei subalterni Scala 1 : 500

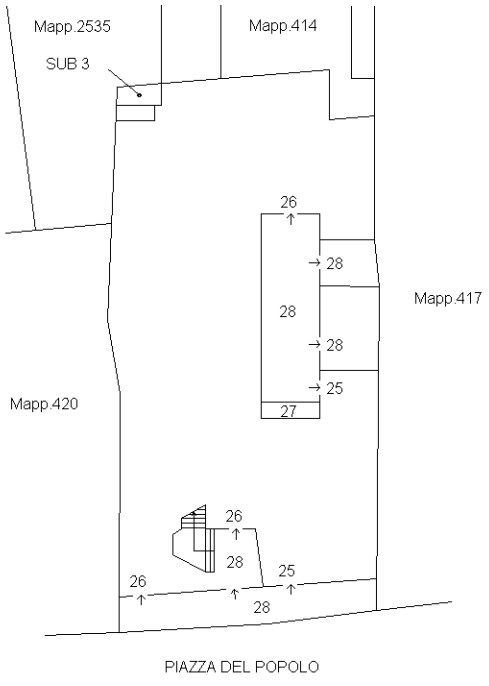

PIANO TERRA

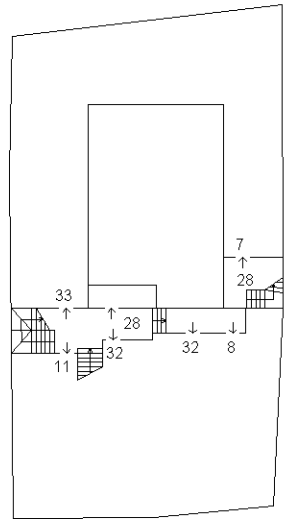

PRIMO PIANO

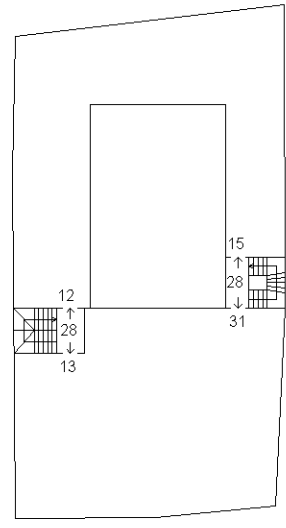

SECONDO PIANO

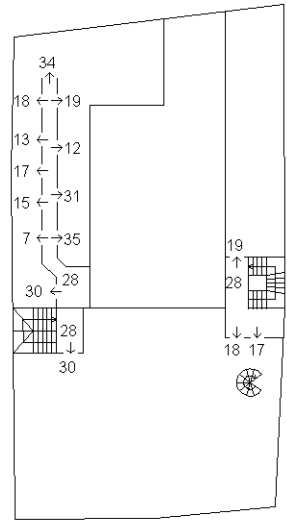

TERZO PIANO

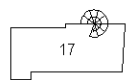

QUARTO PIANO



Ultima planimetria in atti

Elaborato Planimetrico - Catasto dei Fabbricati - Situazione al 04/02/2025 - Comune di SAN VITO AL TAGLIAMENTO(403) - < Foglio 20 Particella 418 >

Agenzia delle Entrate
CATASTO FABBRICATI
Ufficio Provinciale di
Pordenone

Dichiarazione protocollo n. PN0023788 del 03/05/2021

Comune di San Vito Al Tagliamento

Piazza Del Popolo

civ. 5

Identificativi Catastali:

Sezione:

Foglio: 20

Particella: 418

Subalterno: 33

Compilata da:
Gentili Paolo

Iscritto all'albo:
Geometri

Prov. Udine

N. 1593

Planimetria

Scheda n. 1

Scala 1:200

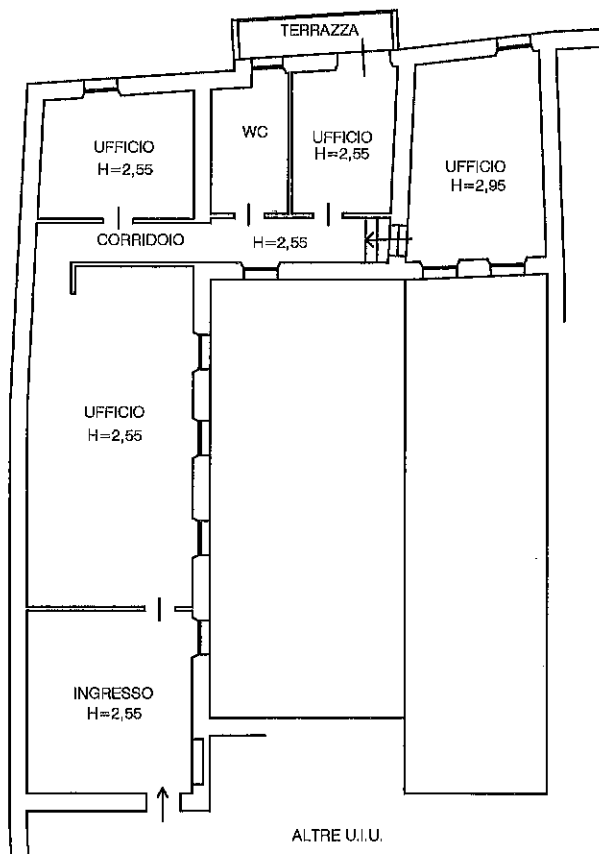

PIANO PRIMO



Catasto dei Fabbricati - Situazione al 04/02/2025 - Comune di SAN VITO AL TAGLIAMENTO(1403) - < Foglio 20 - Particella 418 - Subalterno 33 >
PIAZZA DEL POPOLO n. 5 Piano 1

**Agenzia delle Entrate
CATASTO FABBRICATI
Ufficio Provinciale di
Pordenone**

Dichiarazione protocollo n. PN0023788 del 03/05/2021

Comune di San Vito Al Tagliamento

Piazza Del Popolo

civ. 5

Identificativi Catastali:

Sezione:

Foglio: 20

Particella: 418

Subalterno: 35

Compilata da:
Gentili Paolo

Iscritto all'albo:
Geometri

Prov. Udine

N. 1593

Planimetria

Scheda n. 1

Scala 1:200

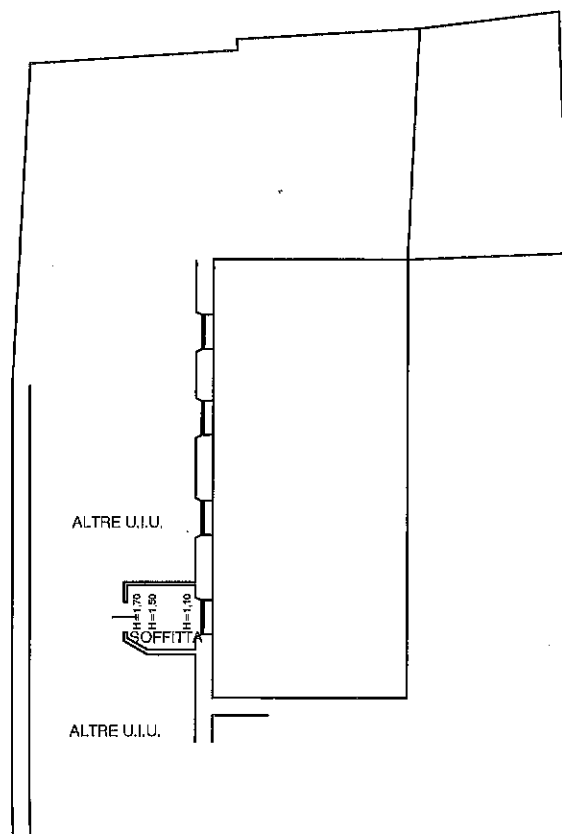

PIANO TERZO



Catasto dei Fabbricati - Situazione al 04/02/2025 - Comune di SAN VITO AL TAGLIAMENTO(1403) - < Foglio 20 - Particella 418 - Subalterno 35 >
PIAZZA DEL POPOLO n. 5 Piano 3

Ultima planimetria in atti