

**Agenzia del Territorio
CATASTO FABBRICATI
Ufficio Provinciale di
Varese**

Dichiarazione protocollo n. VA0206861 del 19/06/2008

Planimetria di u.i.u. in Comune di Gallarate

Corso Leonardo Da Vinci

civ.

Identificativi Catastali:

Sezione: GA

Foglio: 8

Particella: 7467

Subalterno: 14

Compilata da:

Maffei Raul Marco

Iscritto all'albo:
Geometri

Prov. Varese

N. 3217

Scheda n. 1

Scala 1:200

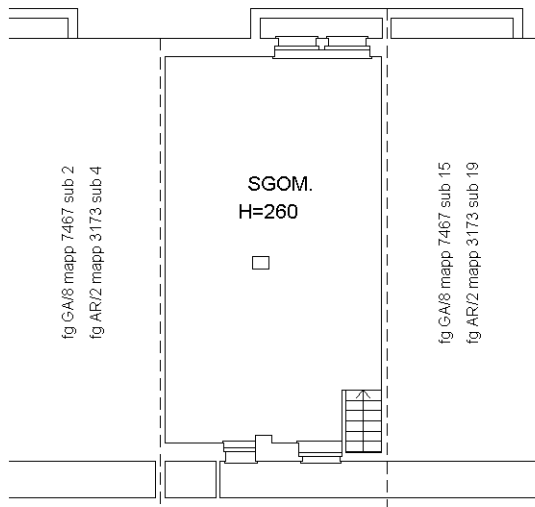

PIANO PRIMO INTERRATO

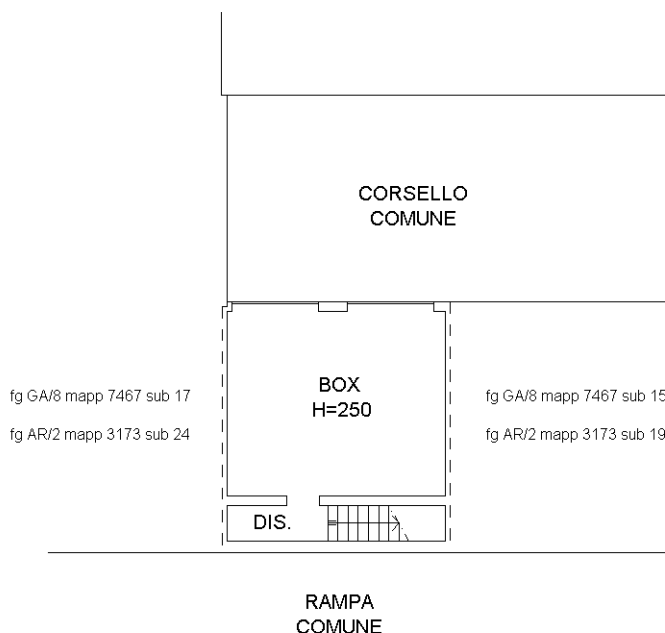

PIANO SECONDO INTERRATO

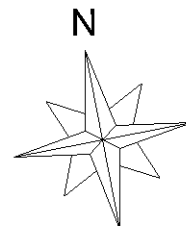

Ultima planimetria in atti

Catasto dei Fabbricati - Situazione al 17/07/2025 - Comune di GALLARATE(D869) - < Sez. urbana-AR - Foglio 2 - Particella 3173 - Subalterno 18 > - Uiu graffiata
CORSO LEONARDO DA VINCI n. 31 Piano S1 - S2