

N=5044400

E=1491400

1 Particella: 208

Comune: (MI) BUSTO GAROLFO  
Foglio: 20  
Scala originale: 1:2000  
21-Mag-2025 17:41:49  
Dimensione cornice: 534.000 x 378.000 m. Protocollo pratica T492149/2025

MODULARIO  
F. rig. rend. 497



MINISTERO DELLE FINANZE  
DIREZIONE GENERALE DEL CATASTO E DEI SERVIZI TECNICI ERARIALI

Mod. B (Nuovo Catasto Edilizio Urbano)

Lire  
100

# NUOVO CATASTO EDILIZIO URBANO

(R. DECRETO-LEGGE 13 APRILE 1939, N. 652)

Planimetria dell'immobile situato nel Comune di BUSTO GAROLFO Via G. PASCOLI S.C.  
Ditta COMUNE DI BUSTO GAROLFO PER L'AREA PER IL FABBRICATO

Allegata alla dichiarazione presentata all'Ufficio Tecnico Erariale di MILANO  
C.C.

## PIANO TERZO

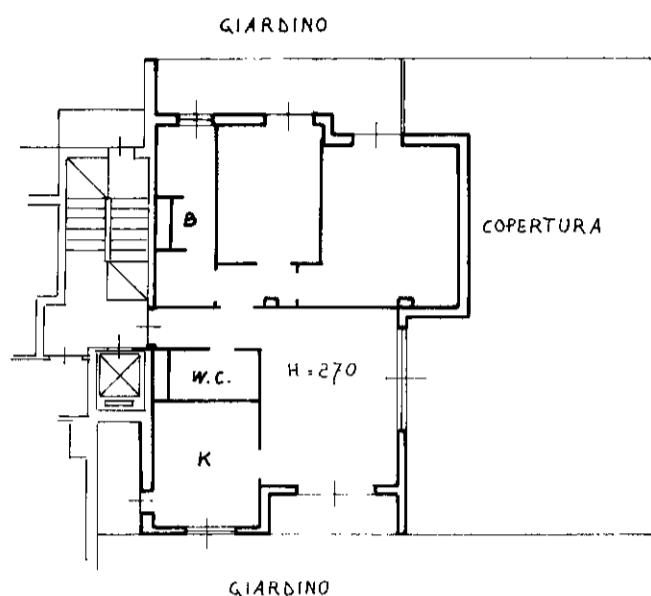

## PIANO CANTINATO

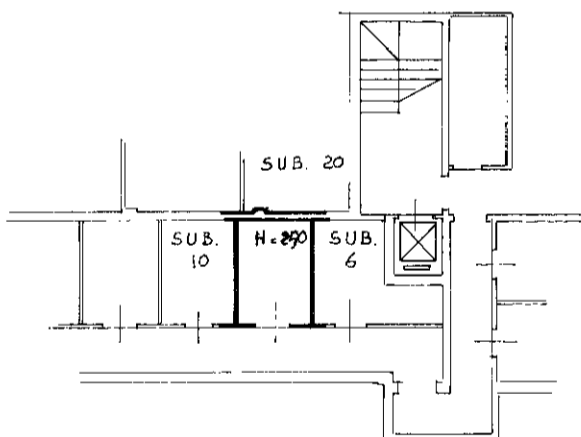

ORIENTAMENTO



SCALA DI I. 200

SPAZIO RISERVATO PER LE ANNOTAZIONI D'UFFICIO

DATA  
PROT. N°

Partita .....  
Foglio 20  
Map. 208 s b. 9  
Porzione .....  
Nuovo Sub. ....

Compilata dal Geom. Alfonso  
d'AMICO (Titolo, nome e cognome del tecnico)

Iscritto all'Albo dei Geometri  
della Provincia di Milano

DATA 14-10-86  
Geom. Alfonso d'Amico  
Firma: \_\_\_\_\_



MODULARIO  
F. rig. rend. 497



MINISTERO DELLE FINANZE  
DIREZIONE GENERALE DEL CATASTO E DEI SERVIZI TECNICI ERARIALI

MOD. B (Nuovo Catasto Edilizio Urbano)

Lire  
100

# NUOVO CATASTO EDILIZIO URBANO

(R. DECRETO-LEGGE 13 APRILE 1939, N. 652)

Planimetria dell'immobile situato nel Comune di BUSTO GAROLFO Via G. PASCOLI S.C.

Ditta COMUNE DI BUSTO GAROLFO PER L'AREA PER IL FABBRICATO

Allegata alla dichiarazione presentata all'Ufficio Tecnico Erariale di MILANO  
C.C.

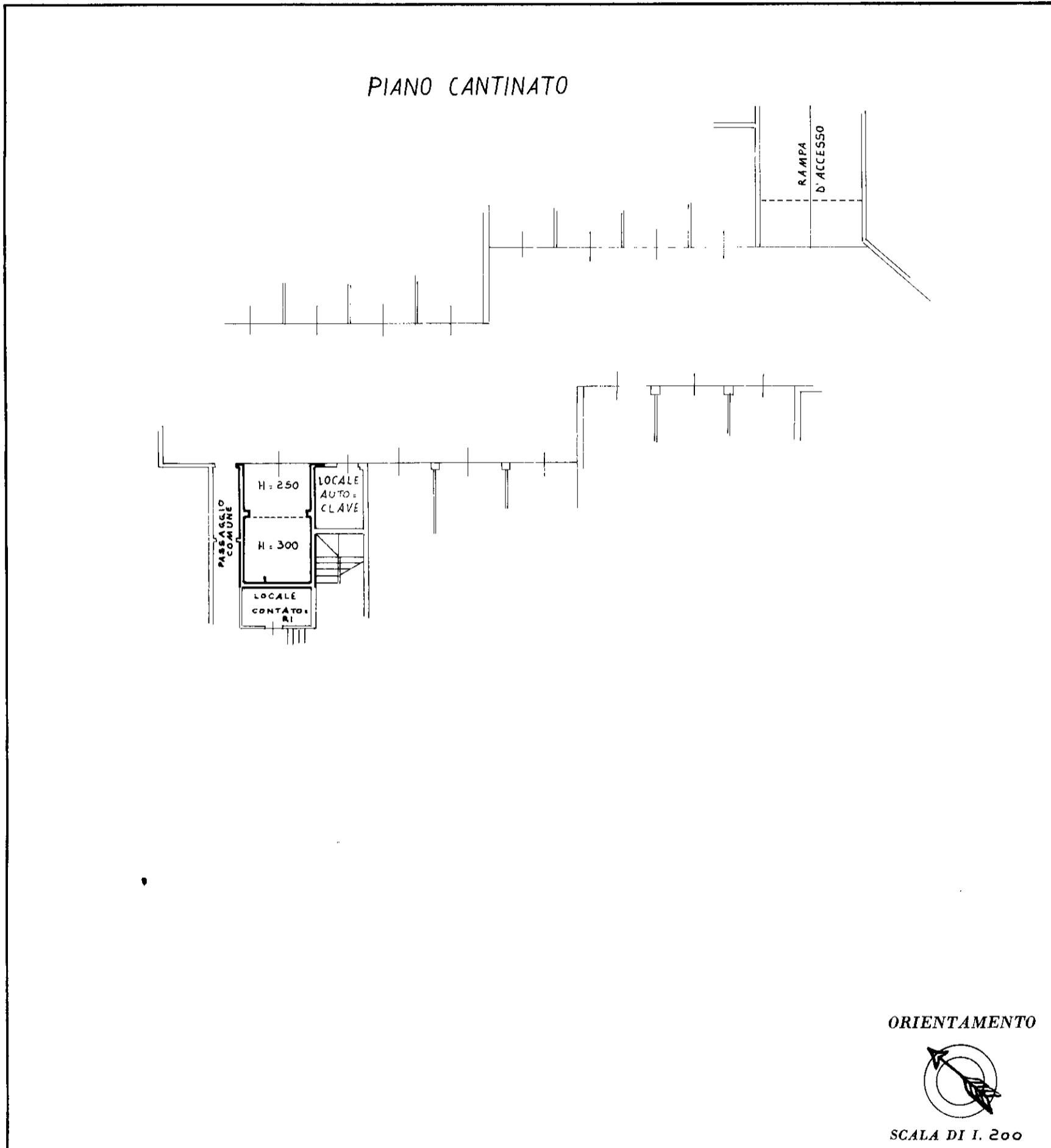

SPAZIO RISERVATO PER LE ANNOTAZIONI D'UFFICIO

DATA  
PROT. N°

Partita	.....
Foglio	20
Map.	208 s. b. 26
Porzione	.....
Nuovo Sub.	.....

Compilata dal Geom. Alfonso  
d'AMICO  
(Titolo, nome e cognome del tecnico)

Iscritto all'Albo dei Geometri  
della Provincia di Milano

DATA 14-10-86  
Firma: Geom. Alfonso d'Amico



I.P.E.S. - OFFICINA C.V. - ROMA

1/10/01

Catasto dei Fabbricati - Situazione al 06/06/2025 - Comune di BUSTO GAROLFO(B301) - < Foglio 20 - Particella 208 - Subalterno 26 >  
VIA GIOVANNI PASCOLI n. 5C Interno 24 Piano SI

MODULARIO  
 F. sig. mod. 488



MINISTERO DE' LE FINANZE  
 DIREZIONE GENERALE DEL CATASTO E DEI SERVIZI TECNICI ERARIALI  
**NUOVO CATASTO EDILIZIO URBANO**

MOD. A (Nuovo Catasto Edilizio Urbano)

Lire  
**150**

(R. DECRETO-LEGGI 13 APRILE 1986, N. 652)

Planimetria dell'immobile situato nel Comune di **BUSTO GAROLFO** Via **G. PASCOLI S.C.**  
 Ditta **ELABORATO PLANIMETRICO PER LA SUDDIVISIONE IN SUBALTERNI**  
 Allegata alla dichiarazione presentata all'Ufficio Tecnico Erariale di **MILANO**

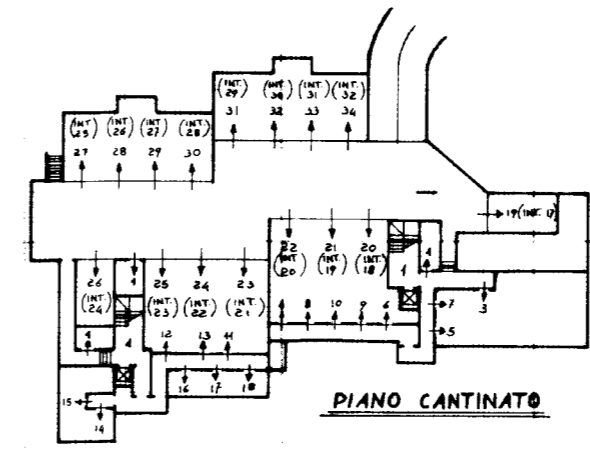
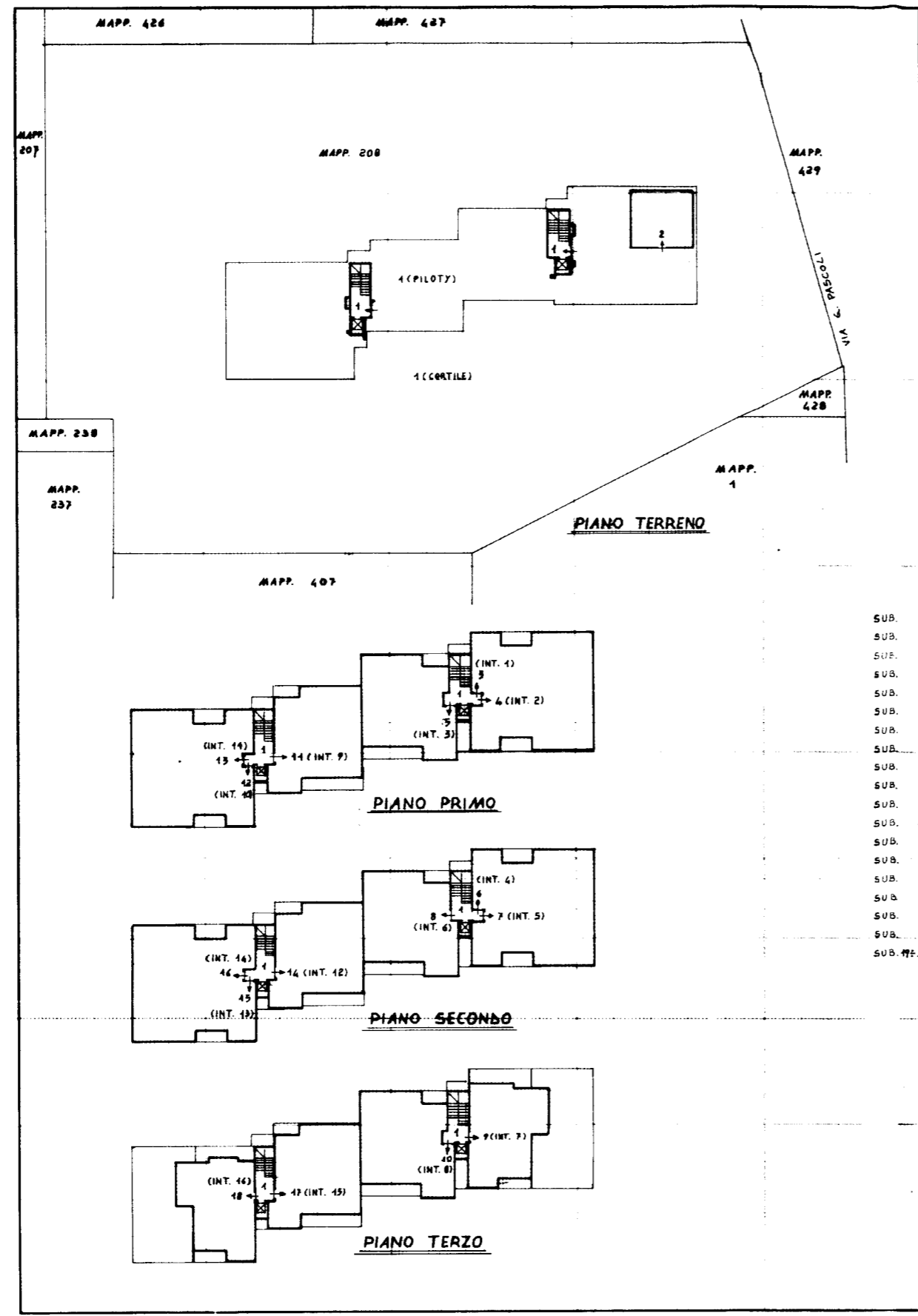

RIFERIMENTO TIPO MAPPALE  
 N° 039477 DEL 7-10-86  
 FOGLIO 20 SCALA 1:2000

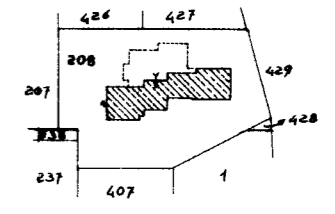

- SUB. 1 - BENI COMUNI NON CENSIBILI (ANDRONI, SCALE, ASCENSORI, LOCALE AUTOCLAVE, LOCALI CONTATORI, PILOTY, CORTILE)
- SUB. 2 - BENE COMUNE CENSIBILE (DEPOSITO BICICLETTE) CONDOMINIALE AI SUB. DA 3 A 24
- SUB. 3 - APPTO INT. 1 (P. 1°) E CANTINA (P. S4)
- SUB. 4 - " " 2 (P. 1°) " (P. S4)
- SUB. 5 - " " 3 (P. 1°) " (P. S4)
- SUB. 6 - " " 4 (P. 2°) " (P. S4)
- SUB. 7 - " " 5 (P. 2°) " (P. S4)
- SUB. 8 - " " 6 (P. 2°) " (P. S4)
- SUB. 9 - " " 7 (P. 3°) " (P. S4)
- SUB. 10 - " " 8 (P. 3°) " (P. S4)
- SUB. 11 - " " 9 (P. 4°) " (P. S4)
- SUB. 12 - " " 10 (P. 4°) " (P. S4)
- SUB. 13 - " " 11 (P. 4°) " (P. S4)
- SUB. 14 - " " 12 (P. 2°) " (P. S4)
- SUB. 15 - " " 13 (P. 2°) " (P. S4)
- SUB. 16 - " " 14 (P. 2°) " (P. S4)
- SUB. 17 - " " 15 (P. 3°) " (P. S4)
- SUB. 18 - " " 16 (P. 3°) " (P. S4)
- SUB. 17+34 - AUTORIMESSE INT. 17+32 (P. S4)

ORIENTAMENTO  
  
 SCALA DI 1: 400

SPAZIO RISERVATO PER LE ANNOTAZIONI D'UFFICIO

DATA \_\_\_\_\_  
 PROT. N° \_\_\_\_\_

Compilata dal Geom. **Alfonso d'AMICO**  
 (Titolo, nome e cognome del tecnico)  
 Iscritto all'Albo dei Geometri della Provincia di **Milano**  
 DATA **16/10/86**  
 Firma: **Geom. Alfonso d'Amico**

