

MODULARIO  
s.r.l. n. 487



MINISTERO DELLE FINANZE  
DIPARTIMENTO DEL TERRITORIO  
**CATASTO EDILIZIO URBANO** (RDL 13-4-1939, n. 652)

MOD. BN (CEU)

LIRE  
200

Planimetria di u.i.u. in Comune di LONGONE AL SEGRINO ..... via RISORGIMENTO

civ. 8

**Piano Secondo**  
H = 2.70

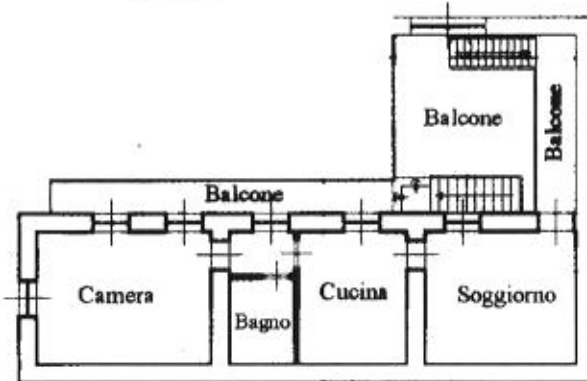

ORIENTAMENTO



SCALA DI 1: 200

Dichiarazione di N.C.   
Denuncia di variazione

Compilata dal Geometra  
(Titolo, cognome e nome)  
**MINORETTI AUGUSTO**

RISERVATO ALL'UFFICIO

Ultima planimetria in atti  
Identificativi catastali  
Data presentazione: 03/07/2001 - Data: 08/04/2025 - n. T325599 - Richiedente: NSPRFL73R58C933L  
Totale schede: 1 - Formato di acquisizione: A4 (210x297) - Formato stampa richiesto: A4 (210x297)

Iscritto all'albo de Geometri  
della provincia di CO  
n. 1745



data **02 LUG. 2001**

Firma

Consiglio di abbreviati - Situazione al 08/04/2025 - Comune di LONGONE AL SEGRINO (679) - Foglio 4 - Particella 245 - Subalfermo 703 - Uff. graf. Catasto - Via RISORGIMENTO n. 8 Piano 2