

**Agenzia delle Entrate  
CATASTO FABBRICATI  
Ufficio Provinciale di  
Cuneo**

Dichiarazione protocollo n \_\_\_\_\_ el 16/01/2025

Comune d: \_\_\_\_\_

civ. \_\_\_\_\_

Identificativi Catastali:

Sezione:  
Foglio: 32  
Particella: 186  
Subalterno: 97

Compilata da:

Iscritto all'albo:  
Geometri

Prov \_\_\_\_\_

N. 00560

Planimetria

Scheda n. 1

Scala 1:200

Testo

**Pianta Piano Terreno**

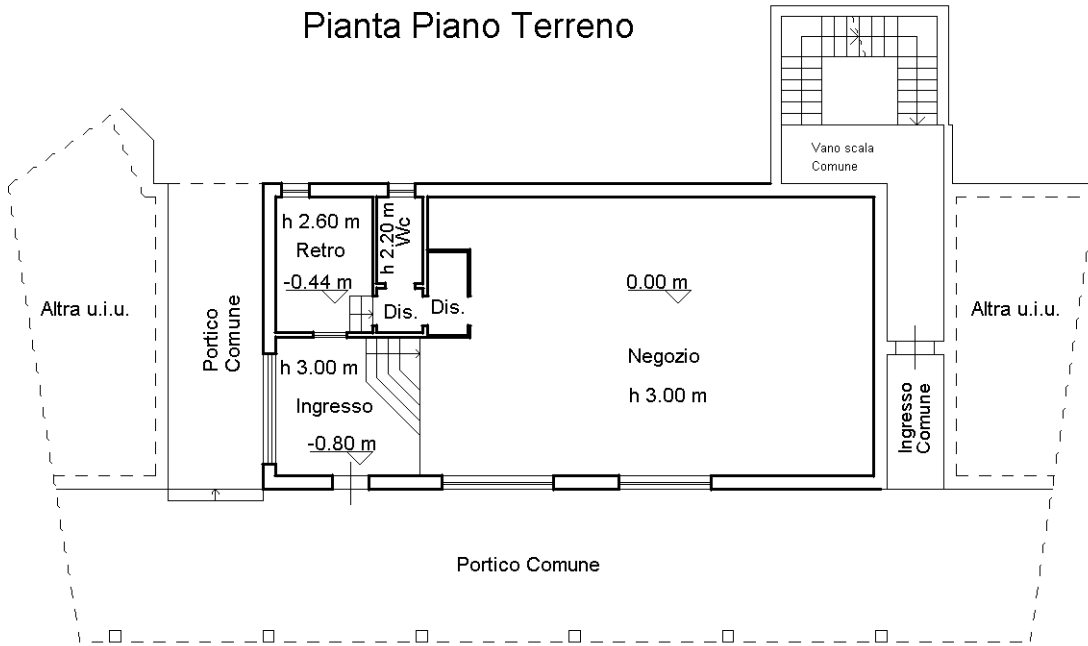

< Foglio 32 - Particella 186 - Subalterno 97 >

Comit.

Catasto dei Fabbricati - Situazione a

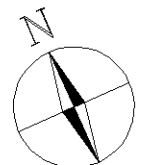

Ultima planimetria in atti

Data: \_\_\_\_\_ Richiedente

Totale schede: 1 - Formato di acquisizione: A4(210x297) - Formato stampa richiesto: A4(210x297)

Lotto 1 - Bene 1  
Causa Divisione Endoesecutiva N.R.G. 749/2025  
Comune di .....  
Foglio 32 mappale 186 sub. 97 (ex sub. 94-95)

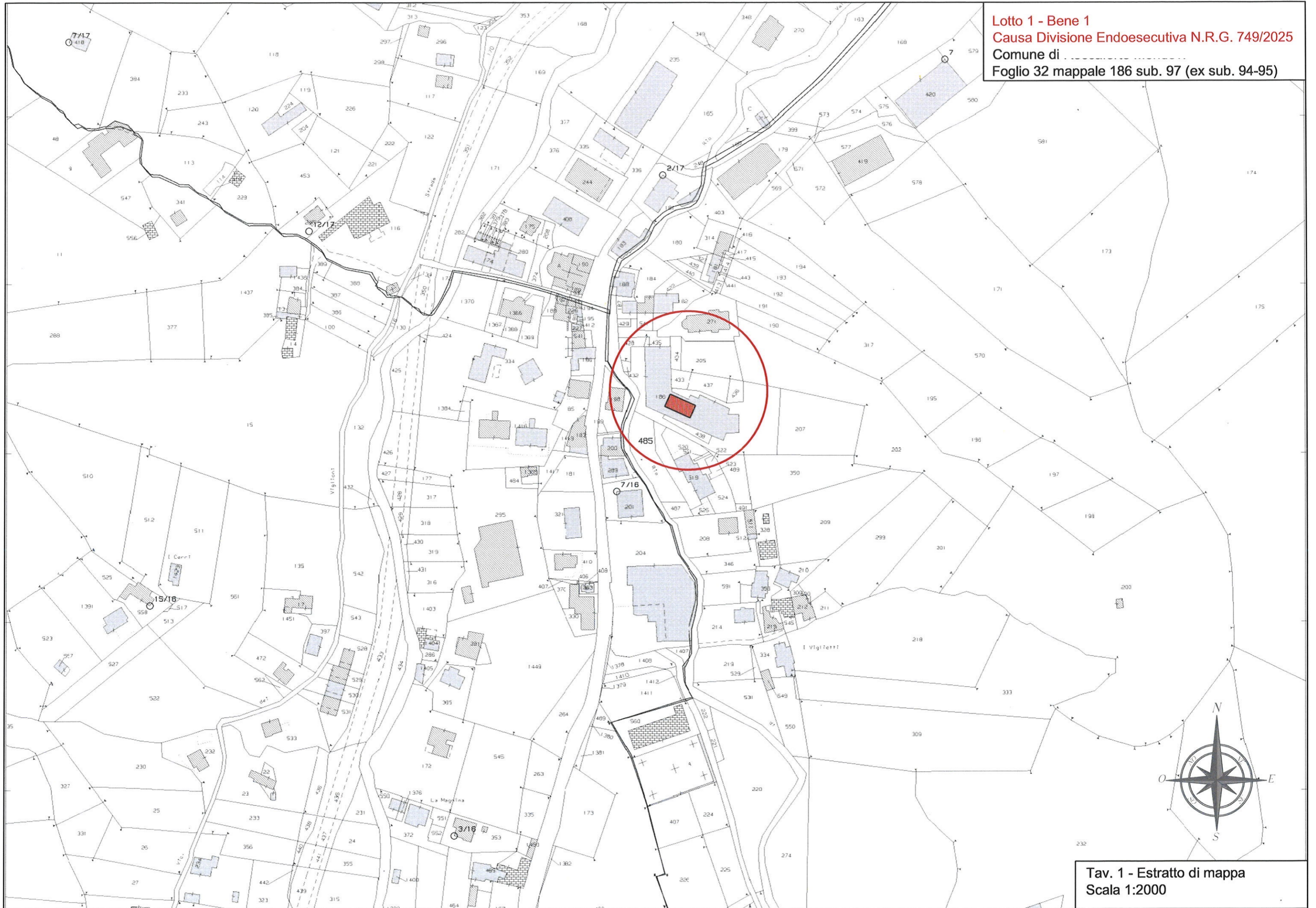



Tav. 1 - Estratto di mappa  
Scala 1:2000

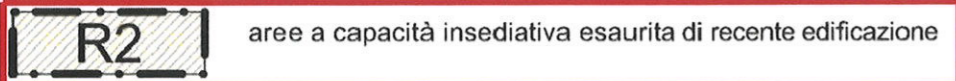

Legenda

INSEDIAMENTI ED AREE A PREVALENTE DESTINAZIONE RESIDENZIALE

-  R1 aree di interesse storico-ambientale
-  R2 aree a capacità insediativa esaurita di recente edificazione
-  R3 aree di completamento
-  R4 aree di nuovo impianto

Lotto 1 - Bene 1  
Causa Divisione Endoeseutiva N.R.G. 749/2025  
Comune c  
Foglio 32 mappale 186 sub. 97 (ex sub. 94-95)

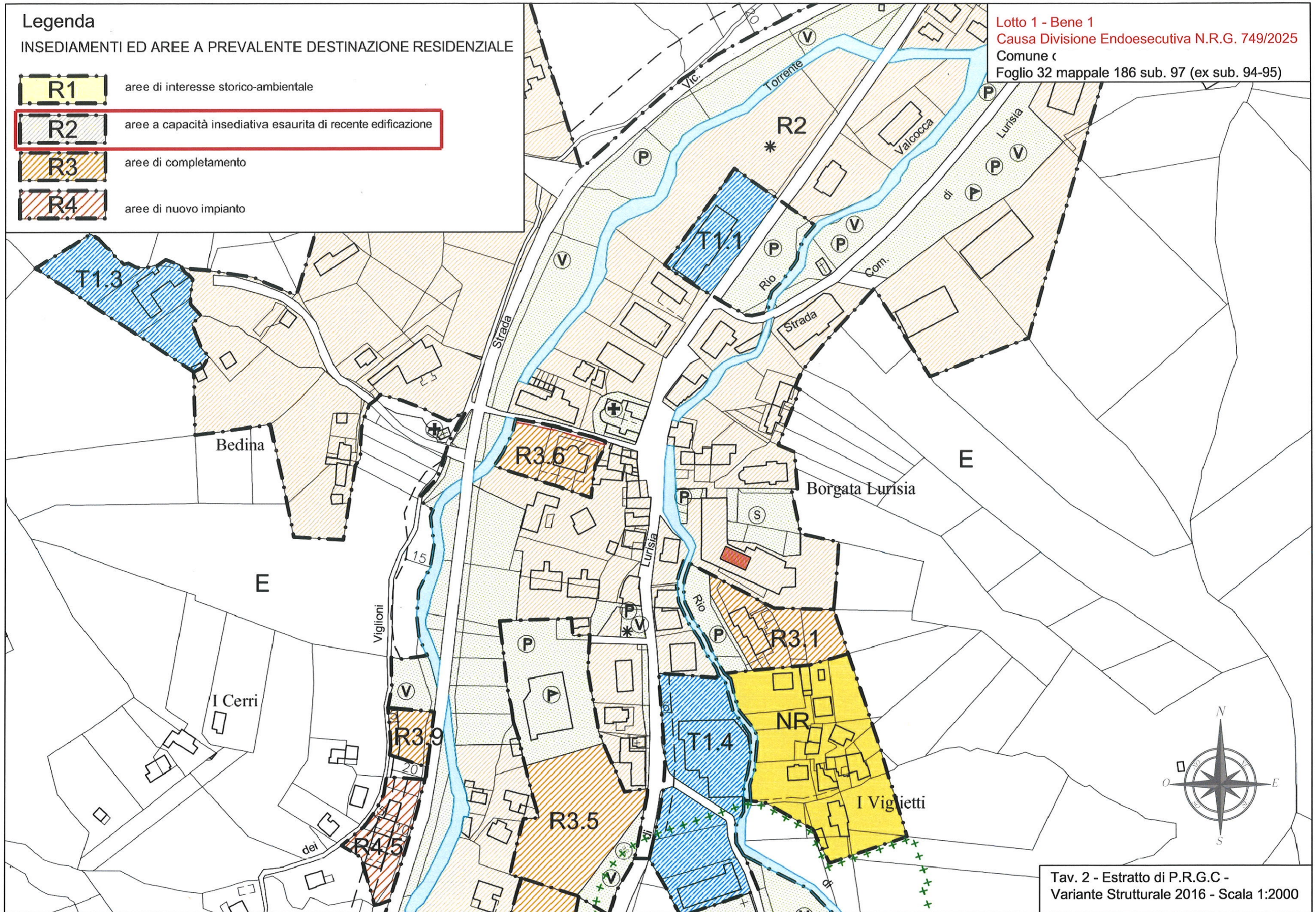

Tav. 2 - Estratto di P.R.G.C -  
Variante Strutturale 2016 - Scala 1:2000

### Pianta Piano Terreno

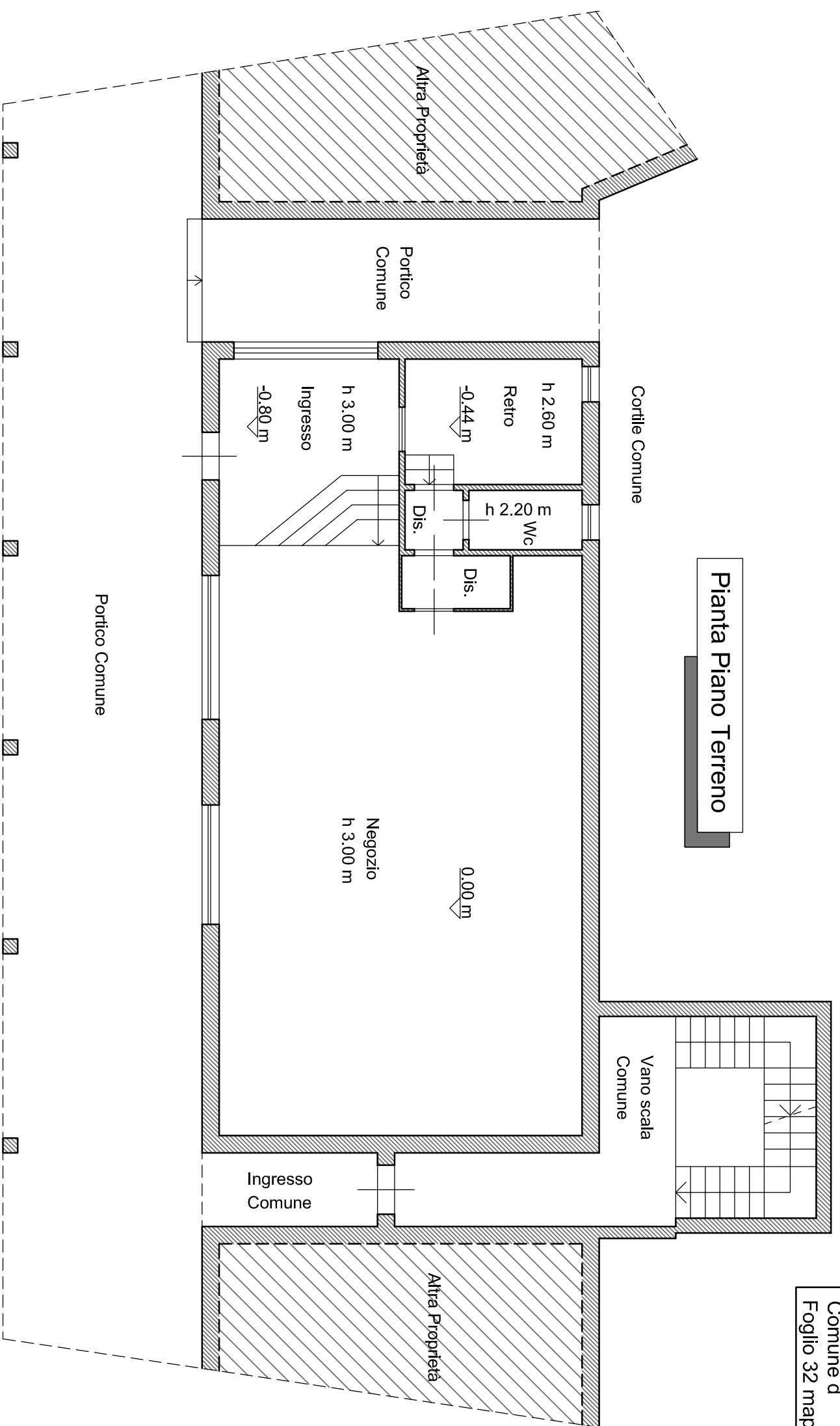

Calcolo Superfici		
Destinazione	Superficie Netta	Superficie Lorda
Superficie Reale Negozio	115.00 mq	132.00 mq
Superficie Reale Convenzionale Totale Negozio		132.00 mq

