

**Agenzia del Territorio
CATASTO FABBRICATI
Ufficio Provinciale di
Potenza**

Dichiarazione protocollo n. PZ0120964 del 27/05/2010

Planimetria di u.i.u. in Comune di Tito

Contrada S.aloia

civ.

Identificativi Catastali:

Sezione:

Foglio: 7

Particella: 343

Subalterno: 19

Compilata da:

Ciorciari Antonio

Iscritto all'albo:

Geometri

Prov. Potenza

N. 2752

Scheda n. 1

Scala 1:100

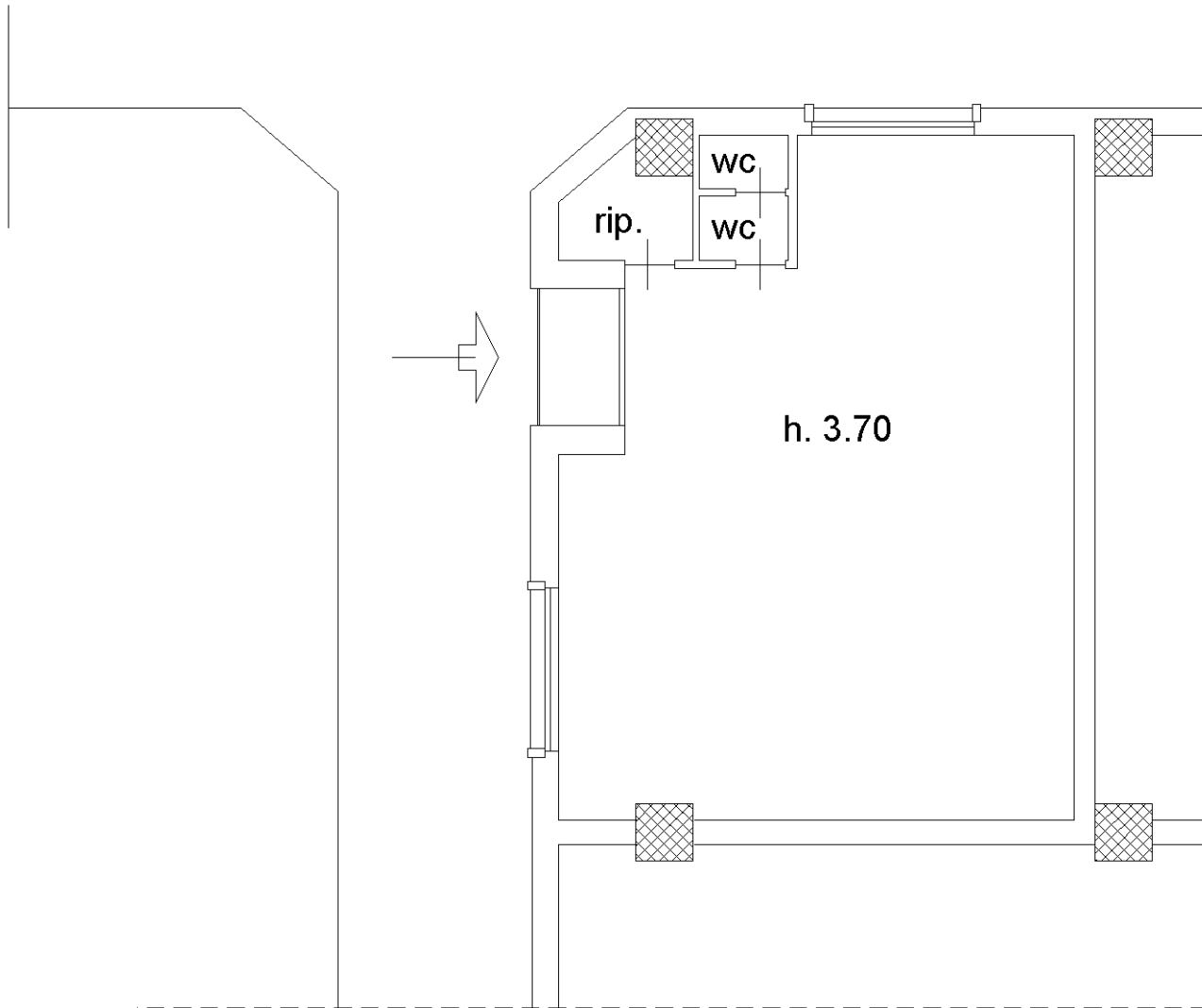
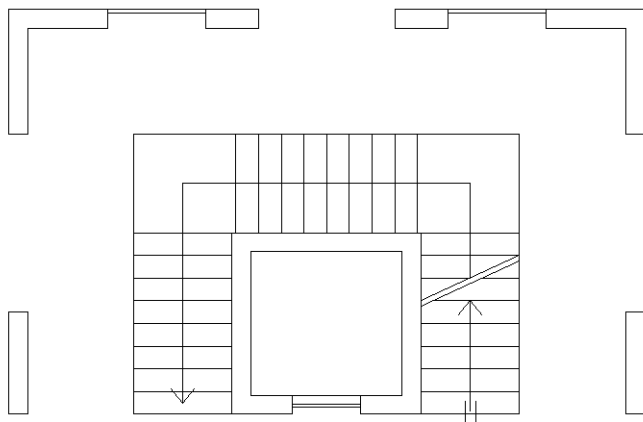

PIANO TERRENO

Ultima planimetria in atti

Catasto dei Fabbricati - Situazione al 05/07/2022 - Comune di TITO(L.181) - < Foglio 7 - Particella 343 - Subalterno 19 >
Firmato **DGOMAFERRARANTASIMITEINDIDICANTU'EFFRASSI** Da: ARUBAPEC EU QUALIFIED CERTIFICATES CA G1 Serial#: 5a3fa0e62f48788c8f889b454aa0b2c2

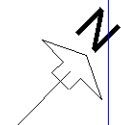

**Agenzia del Territorio
CATASTO FABBRICATI
Ufficio Provinciale di
Potenza**

Dichiarazione protocollo n. PZ0120964 del 27/05/2010

Planimetria di u.i.u. in Comune di Tito

Contrada S.aloia

civ.

Identificativi Catastali:

Sezione:
Foglio: 7
Particella: 343
Subalterno: 20

Compilata da:
Ciorciari Antonio
Iscritto all'albo:
Geometri

Prov. Potenza

N. 2752

Scheda n. 1

Scala 1:100

PIANO TERRENO

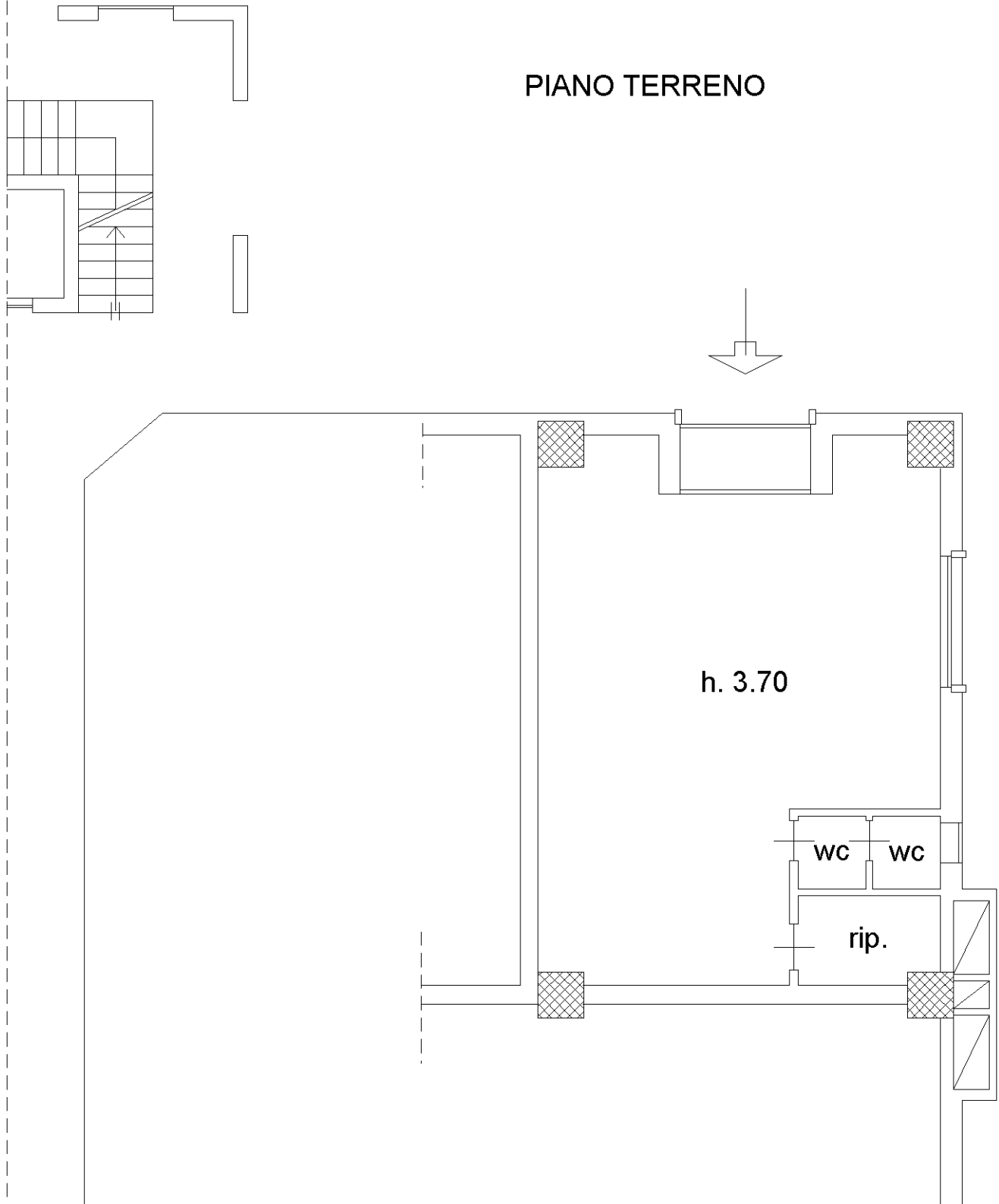

Ultima planimetria in atti

**Agenzia del Territorio
CATASTO FABBRICATI
Ufficio Provinciale di
Potenza**

Dichiarazione protocollo n. PZ0120964 del 27/05/2010

Planimetria di u.i.u. in Comune di Tito

Contrada S.aloia

civ.

Identificativi Catastali:

Sezione:
Foglio: 7
Particella: 343
Subalterno: 23

Compilata da:
Ciorciari Antonio
Iscritto all'albo:
Geometri

Prov. Potenza

N. 2752

Scheda n. 1

Scala 1:100

PIANO TERRENO



h. 3.70

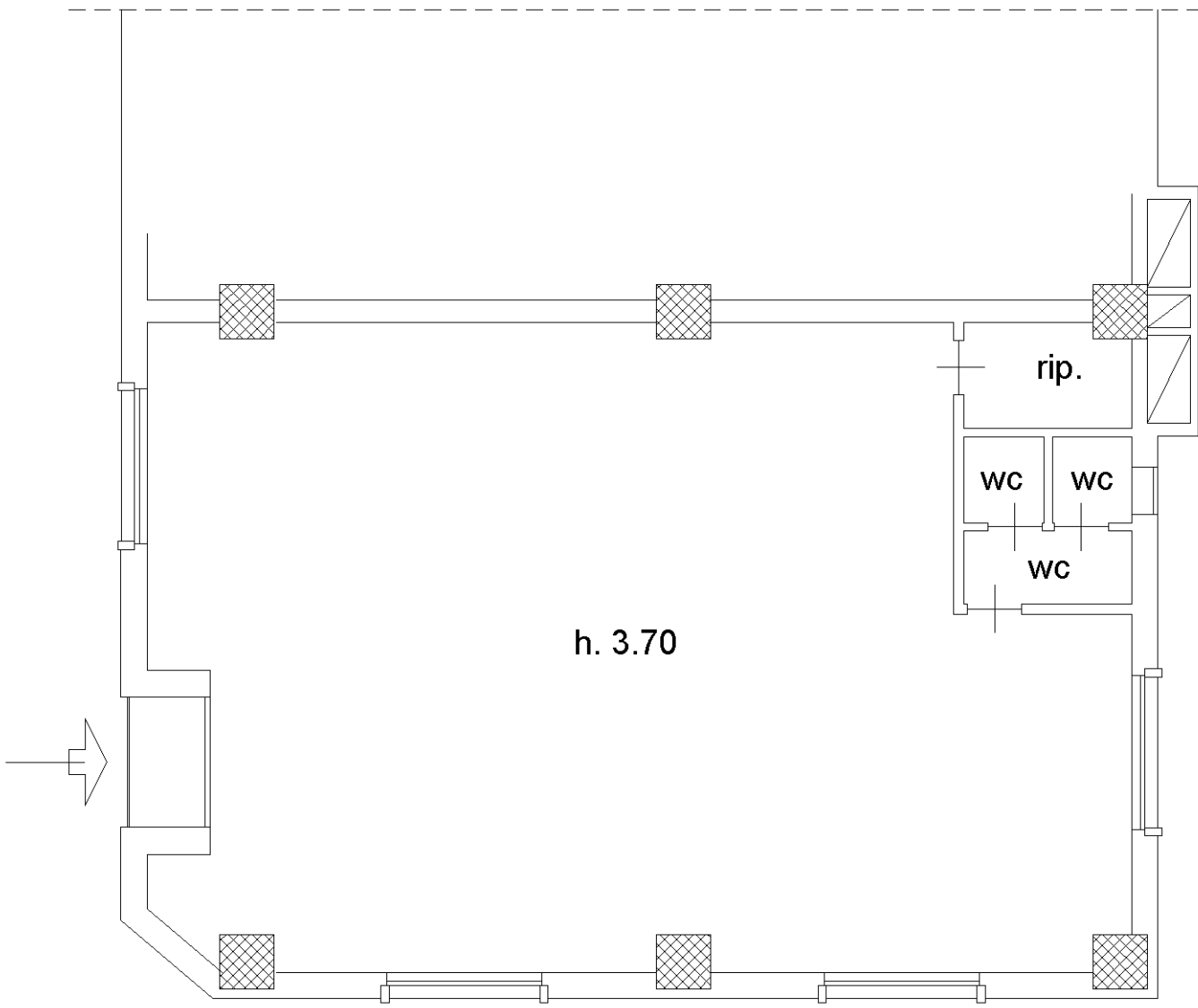

Ultima planimetria in atti



**Agenzia del Territorio
CATASTO FABBRICATI
Ufficio Provinciale di
Potenza**

Dichiarazione protocollo n. PZ0120964 del 27/05/2010

Planimetria di u.i.u. in Comune di Tito

Contrada S.aloia

civ.

Identificativi Catastali:

Sezione:
Foglio: 7
Particella: 343
Subalterno: 26

Compilata da:
Ciorciari Antonio
Iscritto all'albo:
Geometri

Prov. Potenza

N. 2752

Scheda n. 1

Scala 1:100

PIANO TERRENO

h. 3.70

WC

WC

WC

rip.

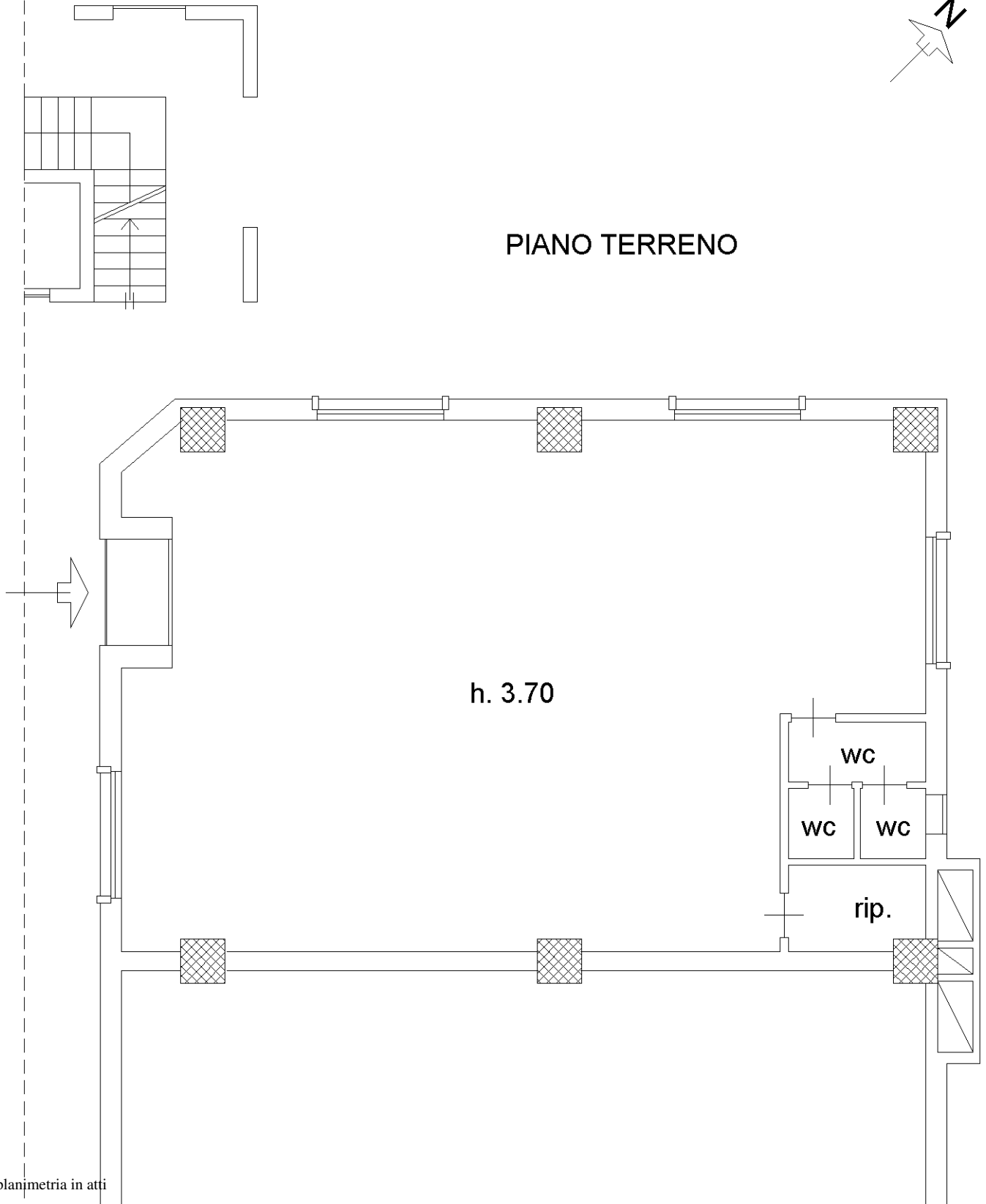
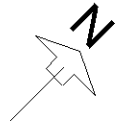

Ultima planimetria in atti



**Agenzia del Territorio
CATASTO FABBRICATI
Ufficio Provinciale di
Potenza**

Dichiarazione protocollo n. PZ0120964 del 27/05/2010

Planimetria di u.i.u. in Comune di Tito

Contrada S.aloia

civ.

Identificativi Catastali:

Sezione:
Foglio: 7
Particella: 343
Subalterno: 47

Compilata da:
Ciorciari Antonio
Iscritto all'albo:
Geometri

Prov. Potenza

N. 2752

Scheda n. 1

Scala 1:100

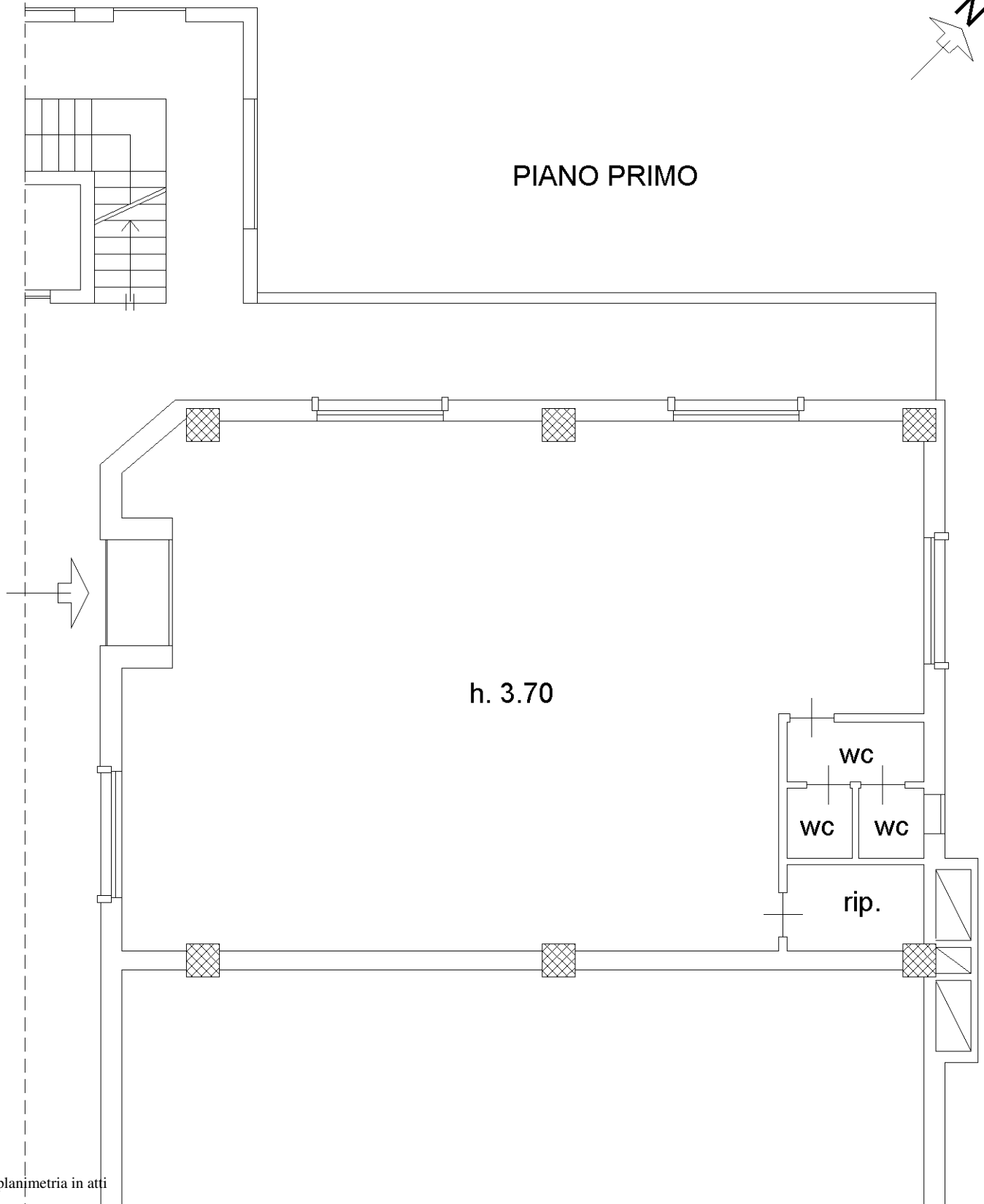

Ultima planimetria in atti



**Agenzia del Territorio
CATASTO FABBRICATI
Ufficio Provinciale di
Potenza**

Dichiarazione protocollo n. PZ0120964 del 27/05/2010

Planimetria di u.i.u. in Comune di Tito

Contrada S.aloia

civ.

Identificativi Catastali:

Sezione:
Foglio: 7
Particella: 343
Subalterno: 54

Compilata da:
Ciorciari Antonio
Iscritto all'albo:
Geometri

Prov. Potenza

N. 2752

Scheda n. 1

Scala 1:100

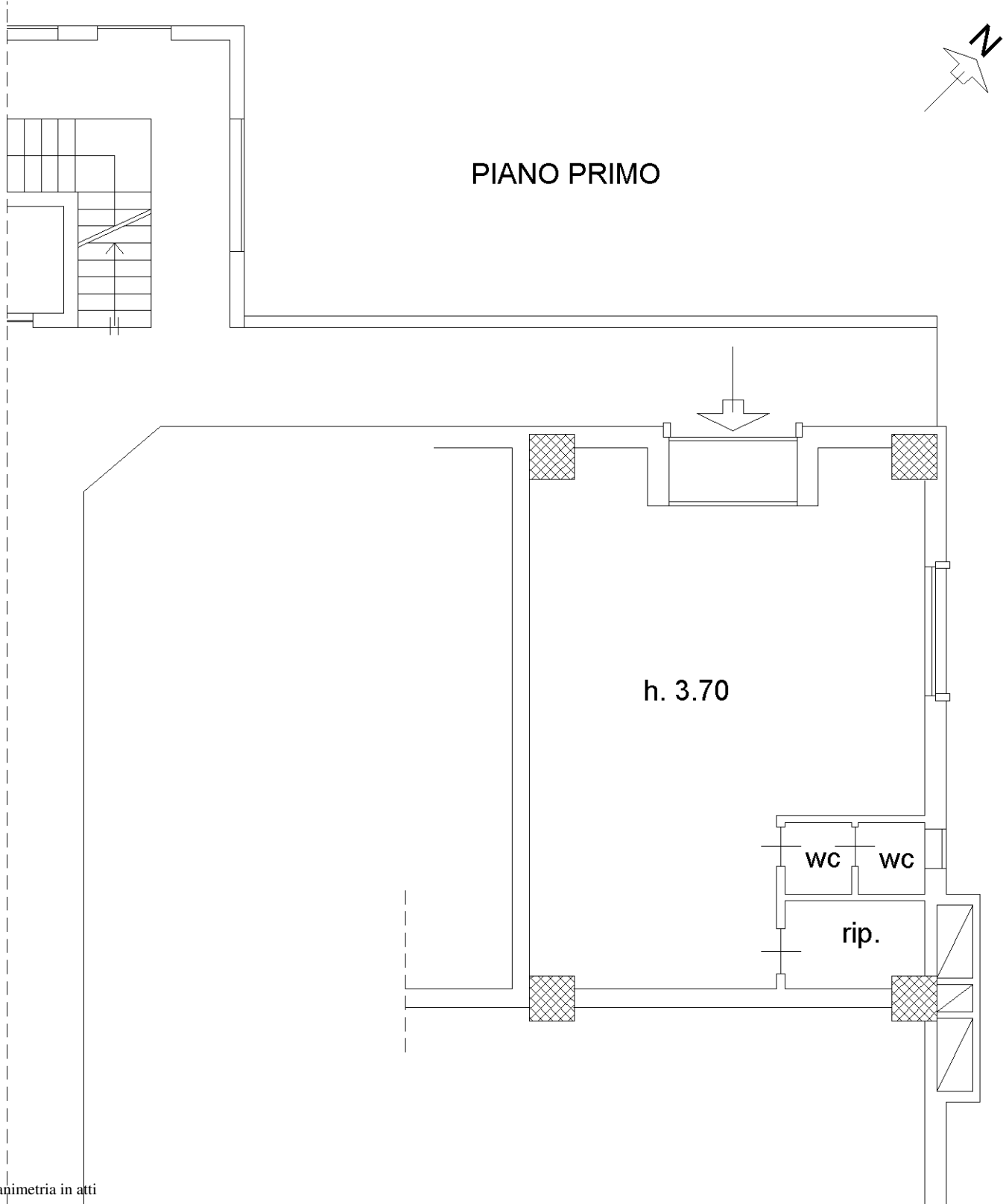

Ultima planimetria in atti



**Agenzia del Territorio
CATASTO FABBRICATI
Ufficio Provinciale di
Potenza**

Dichiarazione protocollo n. PZ0120964 del 27/05/2010

Planimetria di u.i.u. in Comune di Tito

Contrada S.aloia

civ.

Identificativi Catastali:

Sezione:

Foglio: 7

Particella: 343

Subalterno: 55

Compilata da:

Ciorciari Antonio

Iscritto all'albo:

Geometri

Prov. Potenza

N. 2752

Scheda n. 1

Scala 1:100

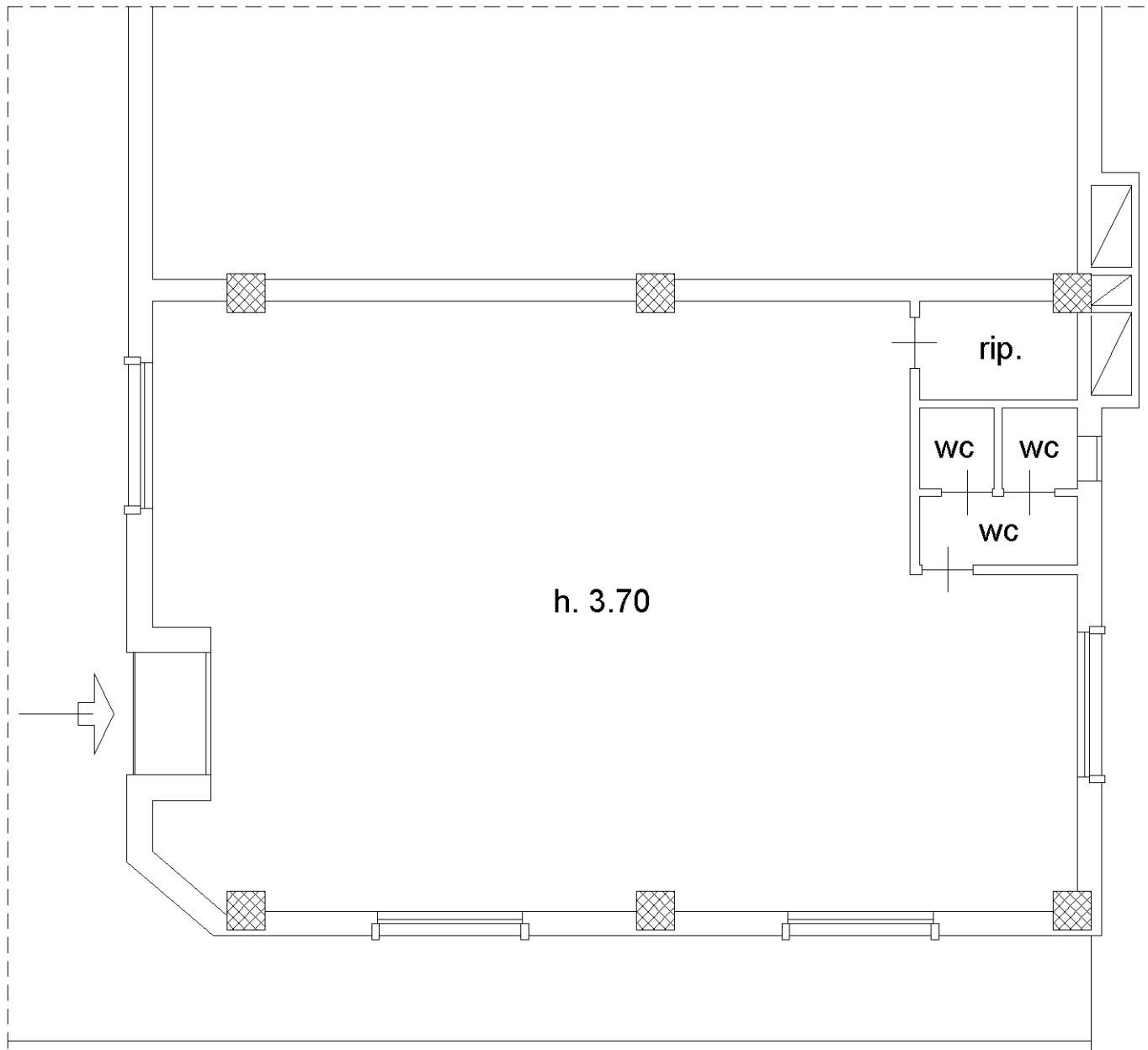

h. 3.70

Ultima planimetria in atti



**Agenzia del Territorio
CATASTO FABBRICATI
Ufficio Provinciale di
Potenza**

Dichiarazione protocollo n. PZ0120964 del 27/05/2010

Planimetria di u.i.u. in Comune di Tito

Contrada S.aloia

civ.

Identificativi Catastali:

Sezione:
Foglio: 7
Particella: 343
Subalterno: 57

Compilata da:
Ciorciari Antonio
Iscritto all'albo:
Geometri

Prov. Potenza

N. 2752

Scheda n. 1 Scala 1:100



PIANO PRIMO

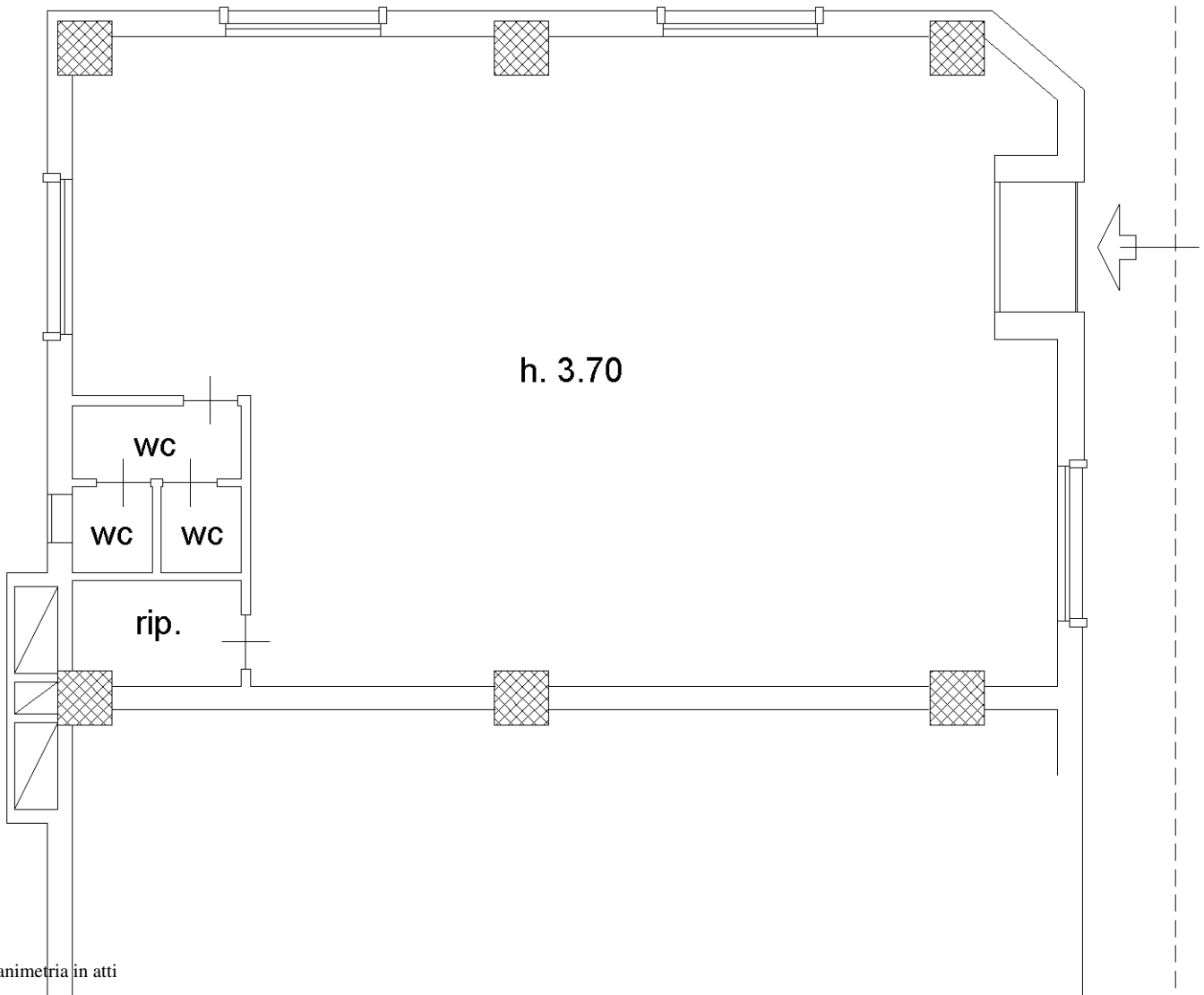
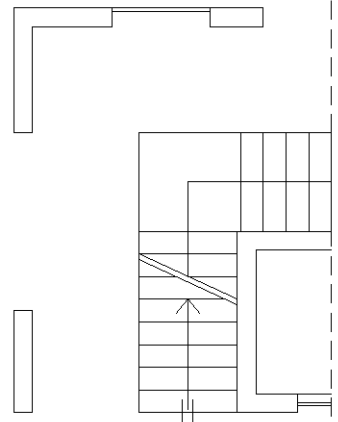

Ultima planimetria in atti



**Agenzia del Territorio
CATASTO FABBRICATI
Ufficio Provinciale di
Potenza**

Dichiarazione protocollo n. PZ0120964 del 27/05/2010

Planimetria di u.i.u. in Comune di Tito

Contrada S.aloia

civ.

Identificativi Catastali:

Sezione:
Foglio: 7
Particella: 343
Subalterno: 71

Compilata da:
Ciorciari Antonio
Iscritto all'albo:
Geometri

Prov. Potenza

N. 2752

Scheda n. 1

Scala 1:100

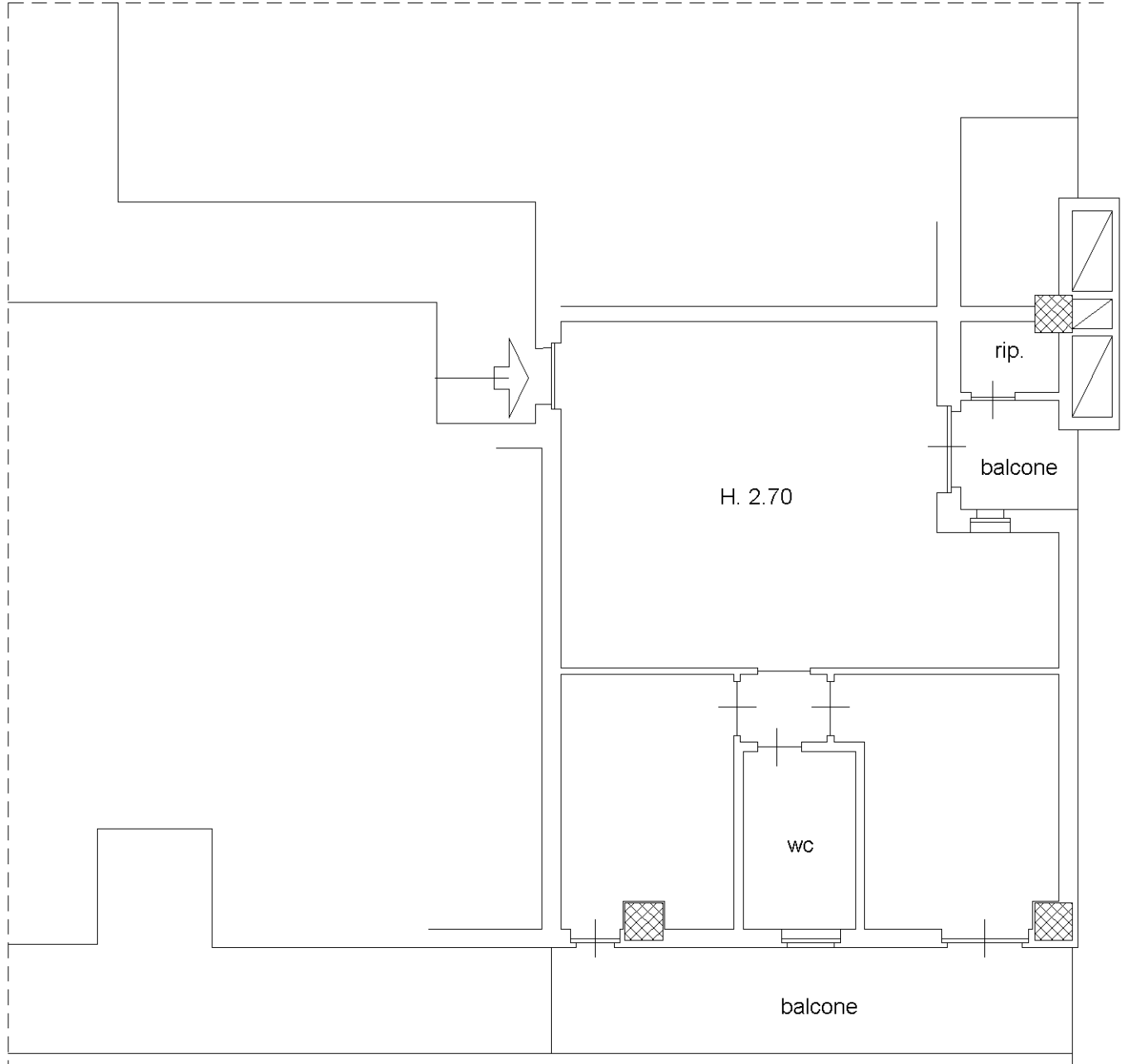

PIANO SECONDO



Ultima planimetria in atti



**Agenzia del Territorio
CATASTO FABBRICATI
Ufficio Provinciale di
Potenza**

Dichiarazione protocollo n. PZ0424724 del 16/11/2011

Planimetria di u.i.u. in Comune di Tito

Contrada S.aloia

civ. SNC

Identificativi Catastali:

Sezione:
Foglio: 7
Particella: 343
Subalterno: 77

Compilata da:
Ciorciari Antonio
Iscritto all'albo:
Geometri

Prov. Potenza

N. 02752

Scheda n. 1

Scala 1:100

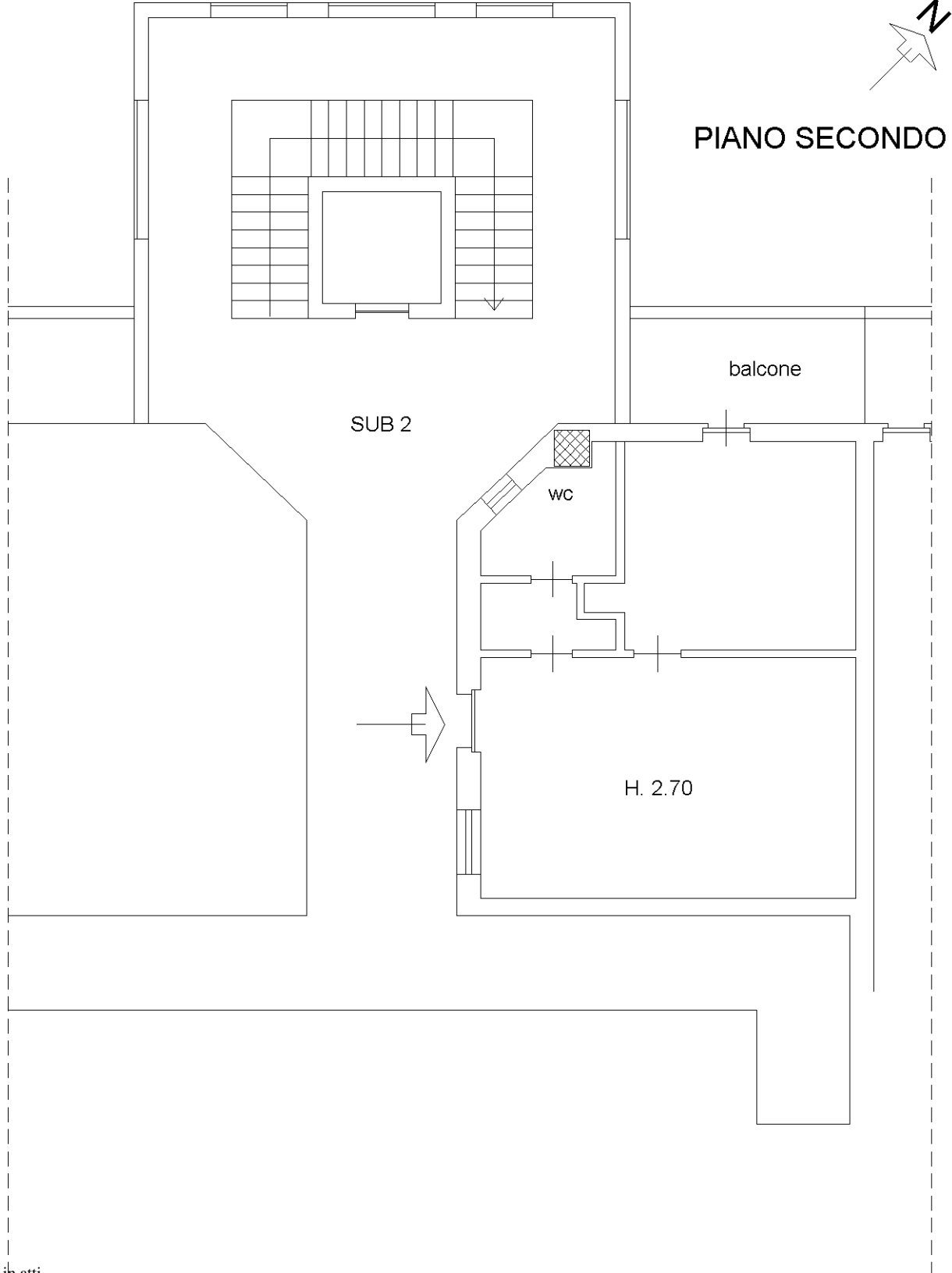

Ultima planimetria in atti



**Agenzia del Territorio
CATASTO FABBRICATI
Ufficio Provinciale di
Potenza**

Dichiarazione protocollo n. PZ0120964 del 27/05/2010

Planimetria di u.i.u. in Comune di Tito

Contrada S.aloia

civ. SNC

Identificativi Catastali:

Sezione:
Foglio: 7
Particella: 343
Subalterno: 78

Compilata da:
Ciorciari Antonio
Iscritto all'albo:
Geometri

Prov. Potenza

N. 2752

Scheda n. 1

Scala 1:100



PIANO SECONDO

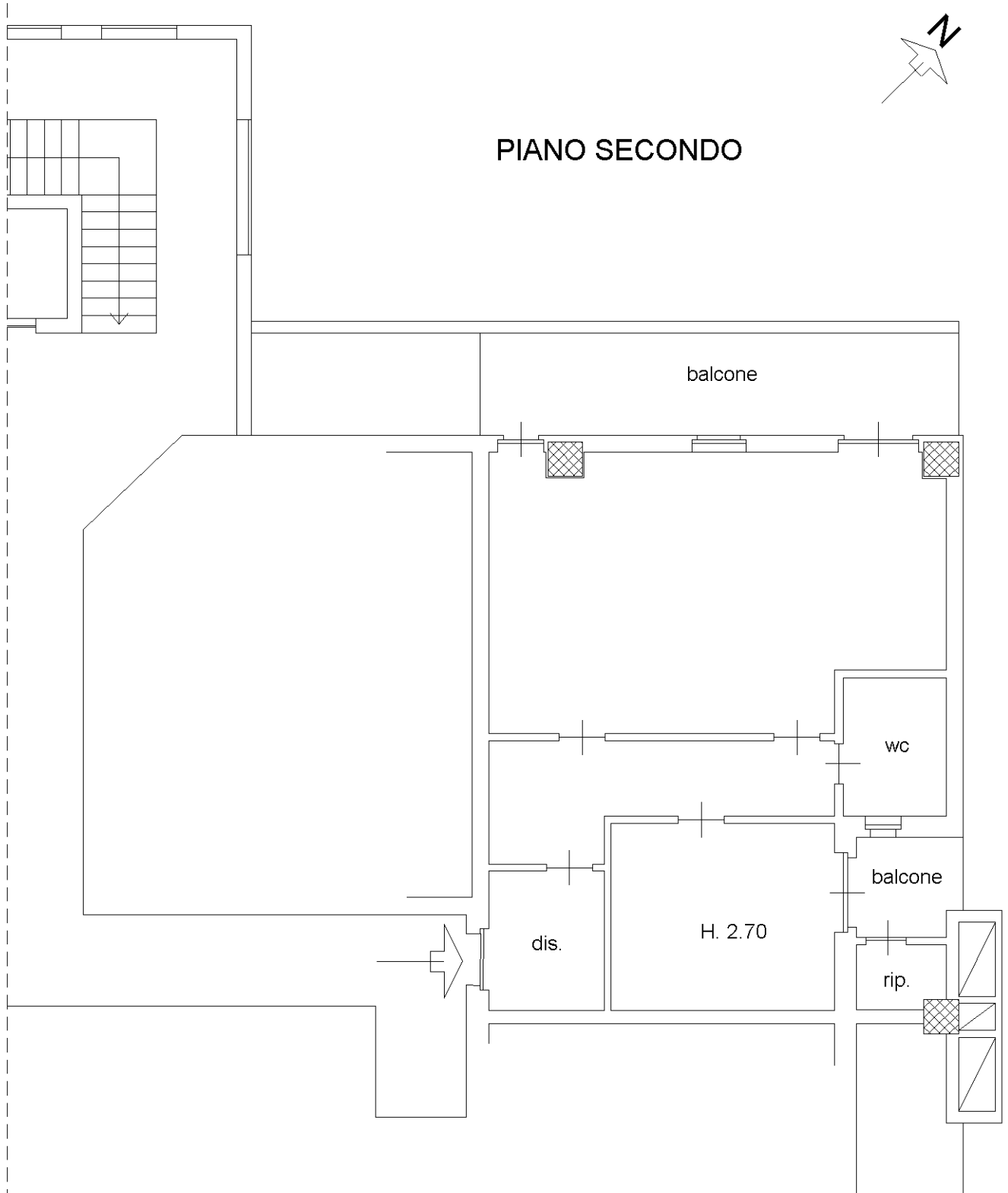

Ultima planimetria in atti



**Agenzia del Territorio
CATASTO FABBRICATI
Ufficio Provinciale di
Potenza**

Dichiarazione protocollo n. PZ0120964 del 27/05/2010

Planimetria di u.i.u. in Comune di Tito

Contrada S.aloia

civ.

Identificativi Catastali:

Sezione:

Foglio: 7

Particella: 343

Subalterno: 79

Compilata da:
Ciorciari Antonio

Iscritto all'albo:
Geometri

Prov. Potenza

N. 2752

Scheda n. 1

Scala 1:100

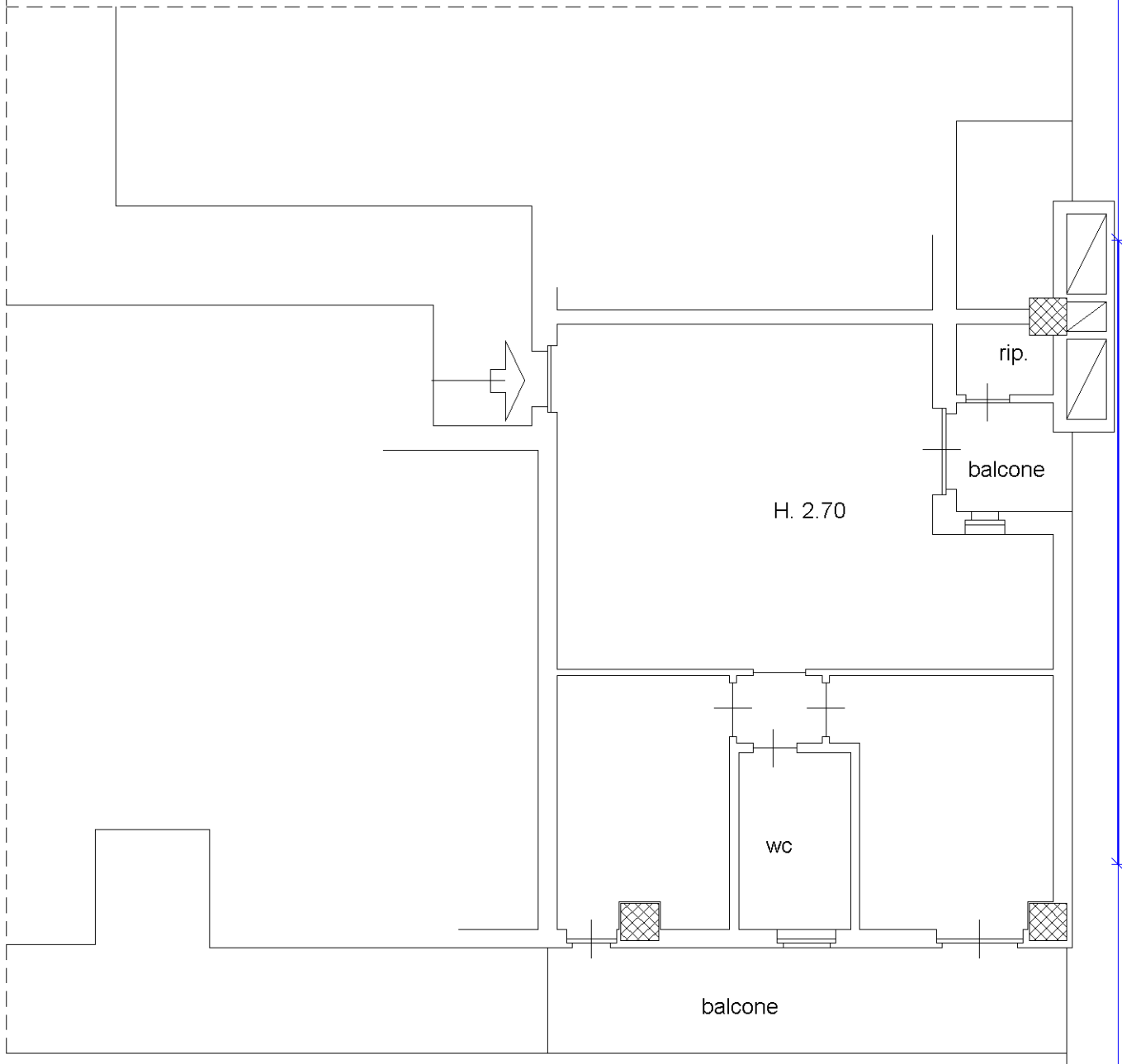

PIANO SECONDO



Ultima planimetria in atti



**Agenzia del Territorio
CATASTO FABBRICATI
Ufficio Provinciale di
Potenza**

Dichiarazione protocollo n. PZ0120964 del 27/05/2010

Planimetria di u.i.u. in Comune di Tito

Contrada S.aloia

civ.

Identificativi Catastali:

Sezione:
Foglio: 7
Particella: 343
Subalterno: 80

Compilata da:
Ciorciari Antonio
Iscritto all'albo:
Geometri

Prov. Potenza

N. 2752

Scheda n. 1

Scala 1:100

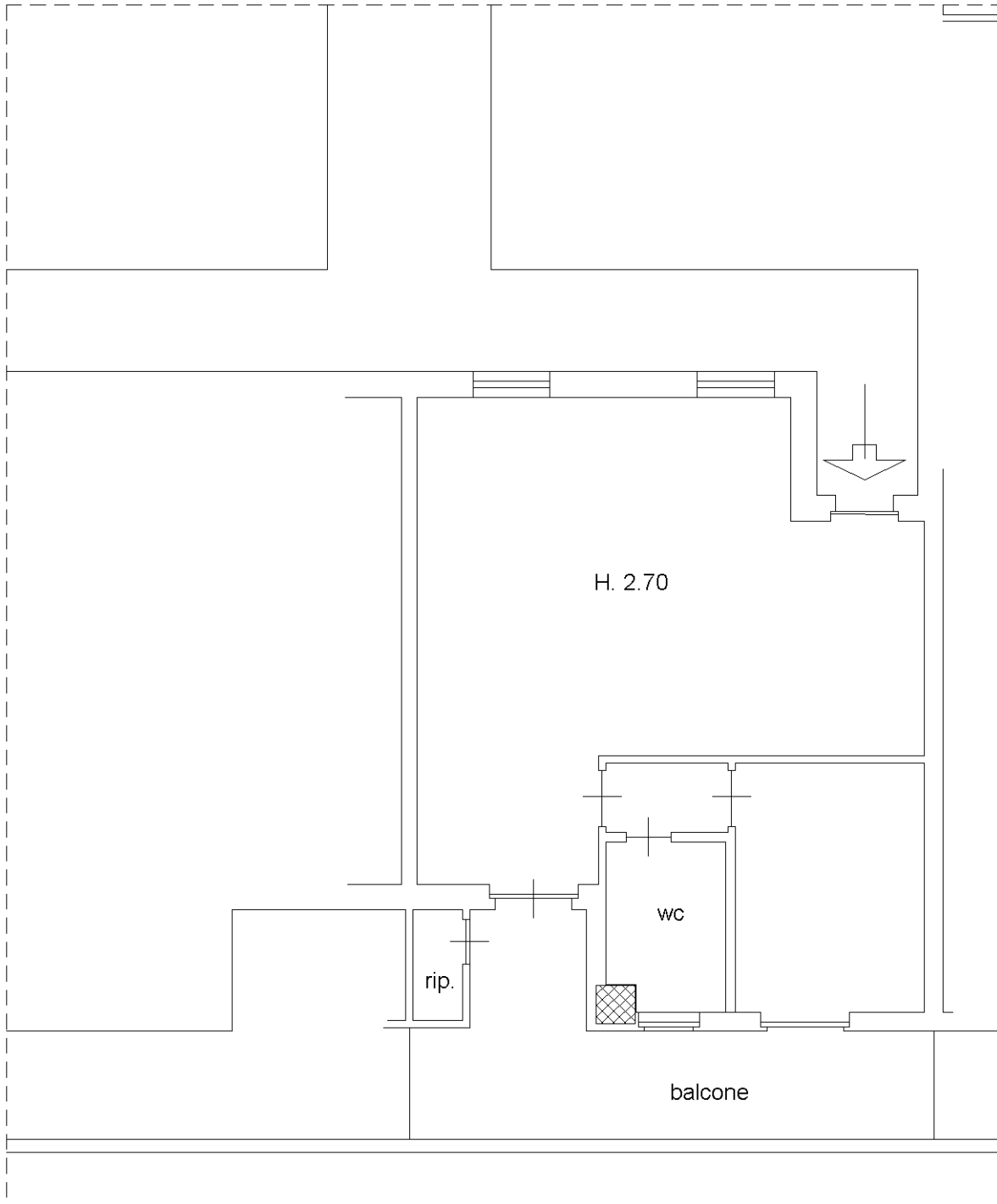

PIANO SECONDO



Ultima planimetria in atti



**Agenzia del Territorio
CATASTO FABBRICATI
Ufficio Provinciale di
Potenza**

Dichiarazione protocollo n. PZ0120964 del 27/05/2010

Planimetria di u.i.u. in Comune di Tito

Contrada S.aloia

civ.

Identificativi Catastali:

Sezione:
Foglio: 7
Particella: 343
Subalterno: 81

Compilata da:
Ciorciari Antonio
Iscritto all'albo:
Geometri

Prov. Potenza

N. 2752

Scheda n. 1

Scala 1:100

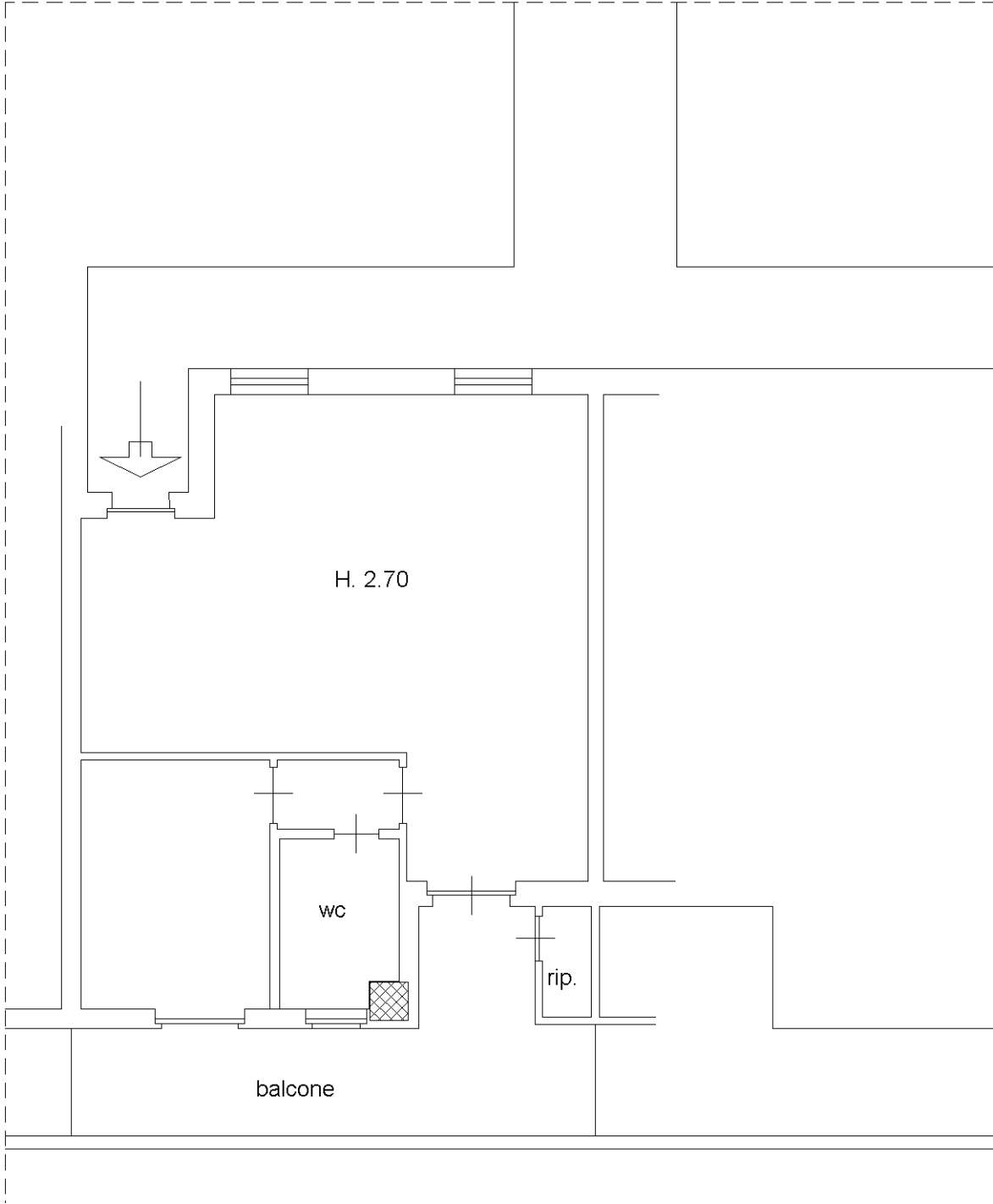

PIANO SECONDO



Ultima planimetria in atti



**Agenzia del Territorio
CATASTO FABBRICATI
Ufficio Provinciale di
Potenza**

Dichiarazione protocollo n. PZ0120964 del 27/05/2010

Planimetria di u.i.u. in Comune di Tito

Contrada S.aloia

civ.

Identificativi Catastali:

Sezione:
Foglio: 7
Particella: 343
Subalterno: 82

Compilata da:
Ciorciari Antonio
Iscritto all'albo:
Geometri

Prov. Potenza

N. 2752

Scheda n. 1

Scala 1:100

PIANO SECONDO

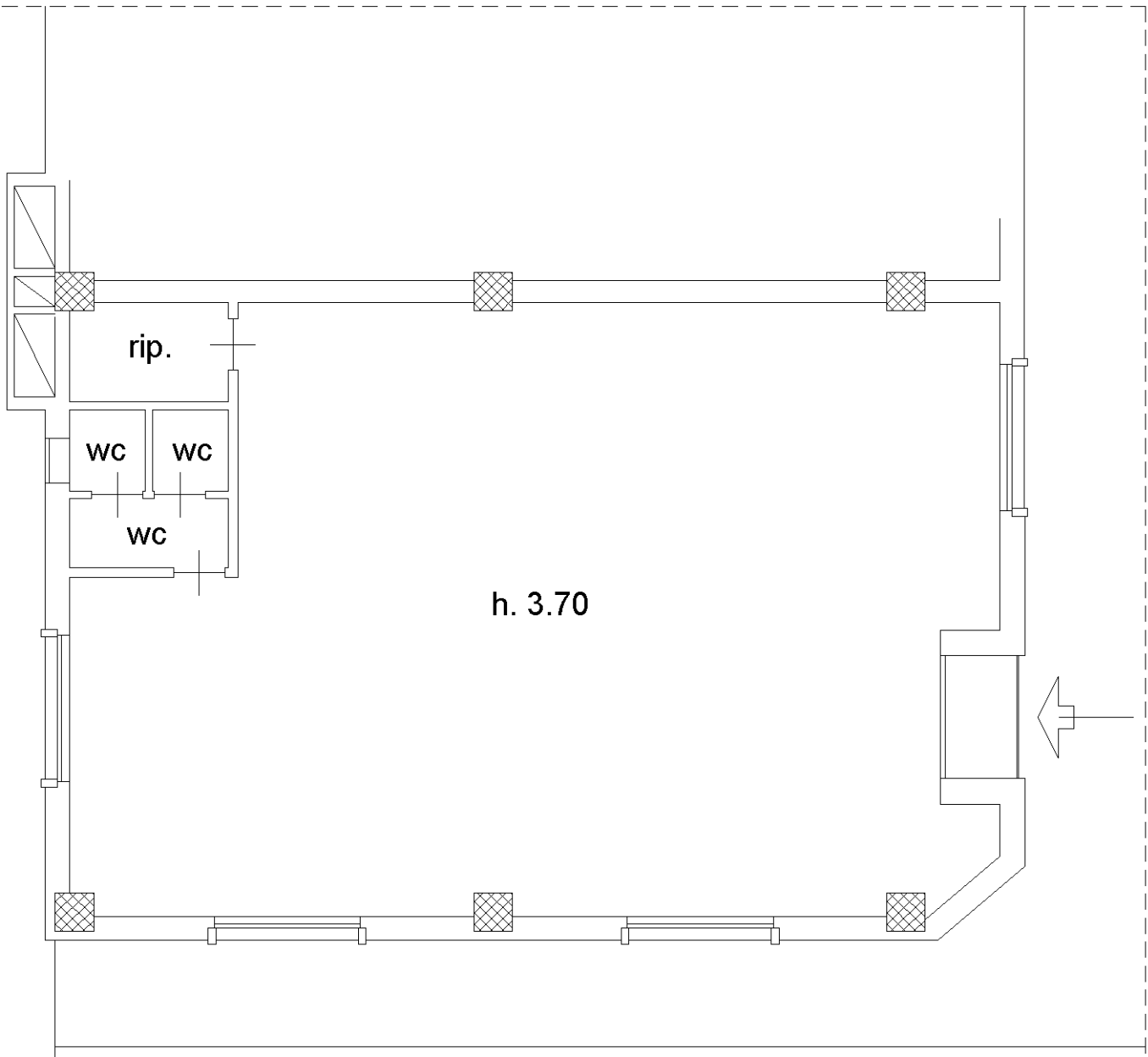

h. 3.70

Ultima planimetria in atti



**Agenzia del Territorio
CATASTO FABBRICATI
Ufficio Provinciale di
Potenza**

Dichiarazione protocollo n. PZ0120964 del 27/05/2010

Planimetria di u.i.u. in Comune di Tito

Contrada S.aloia

civ.

Identificativi Catastali:

Sezione:
Foglio: 7
Particella: 343
Subalterno: 83

Compilata da:
Ciorciari Antonio
Iscritto all'albo:
Geometri

Prov. Potenza

N. 2752

Scheda n. 1

Scala 1:100



PIANO SECONDO

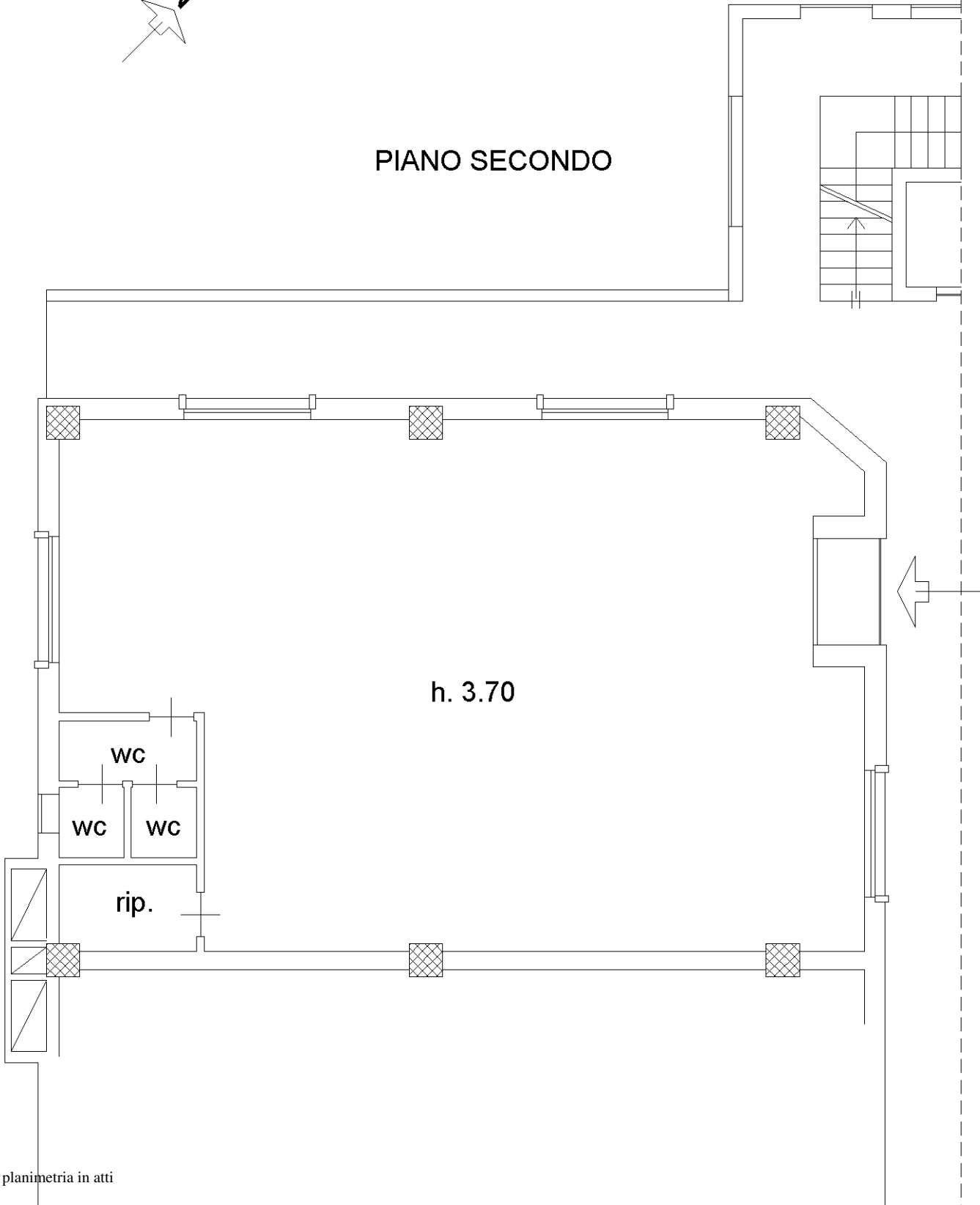

h. 3.70

Ultima planimetria in atti



**Agenzia del Territorio
CATASTO FABBRICATI
Ufficio Provinciale di
Potenza**

Dichiarazione protocollo n. PZ0120964 del 27/05/2010

Planimetria di u.i.u. in Comune di Tito

Contrada S.aloia

civ.

Identificativi Catastali:

Sezione:

Foglio: 7

Particella: 343

Subalterno: 86

Compilata da:

Ciorciari Antonio

Iscritto all'albo:

Geometri

Prov. Potenza

N. 2752

Scheda n. 1

Scala 1:100

PIANO SECONDO

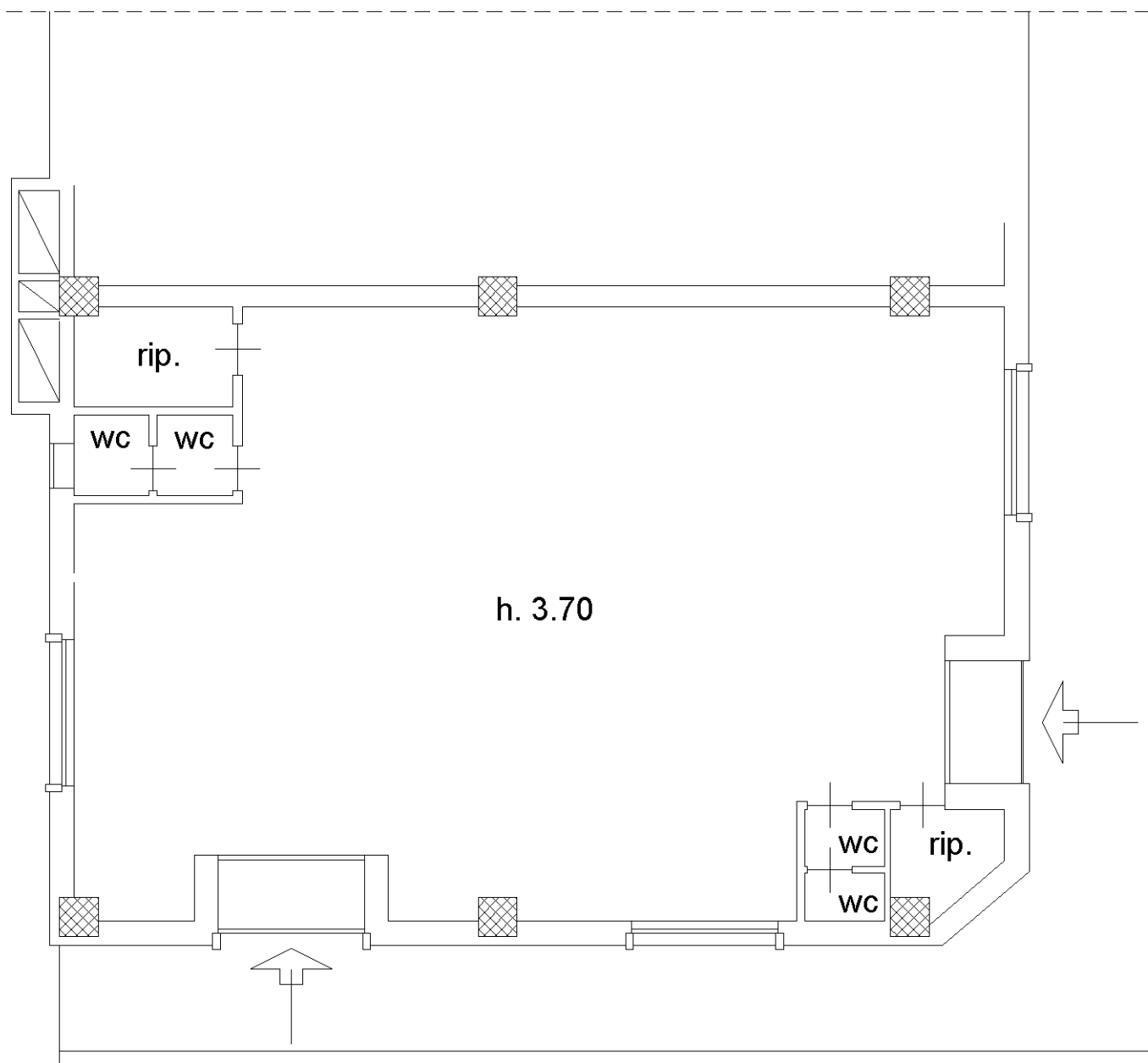

h. 3.70

Ultima planimetria in atti



**Agenzia del Territorio
CATASTO FABBRICATI
Ufficio Provinciale di
Potenza**

Dichiarazione protocollo n. PZ0120964 del 27/05/2010

Planimetria di u.i.u. in Comune di Tito

Contrada S.aloia

civ.

Identificativi Catastali:

Sezione:
Foglio: 7
Particella: 343
Subalterno: 88

Compilata da:
Ciorciari Antonio
Iscritto all'albo:
Geometri

Prov. Potenza

N. 2752

Scheda n. 1

Scala 1:100

PIANO SECONDO



h. 3.70

WC

WC

WC

rip.

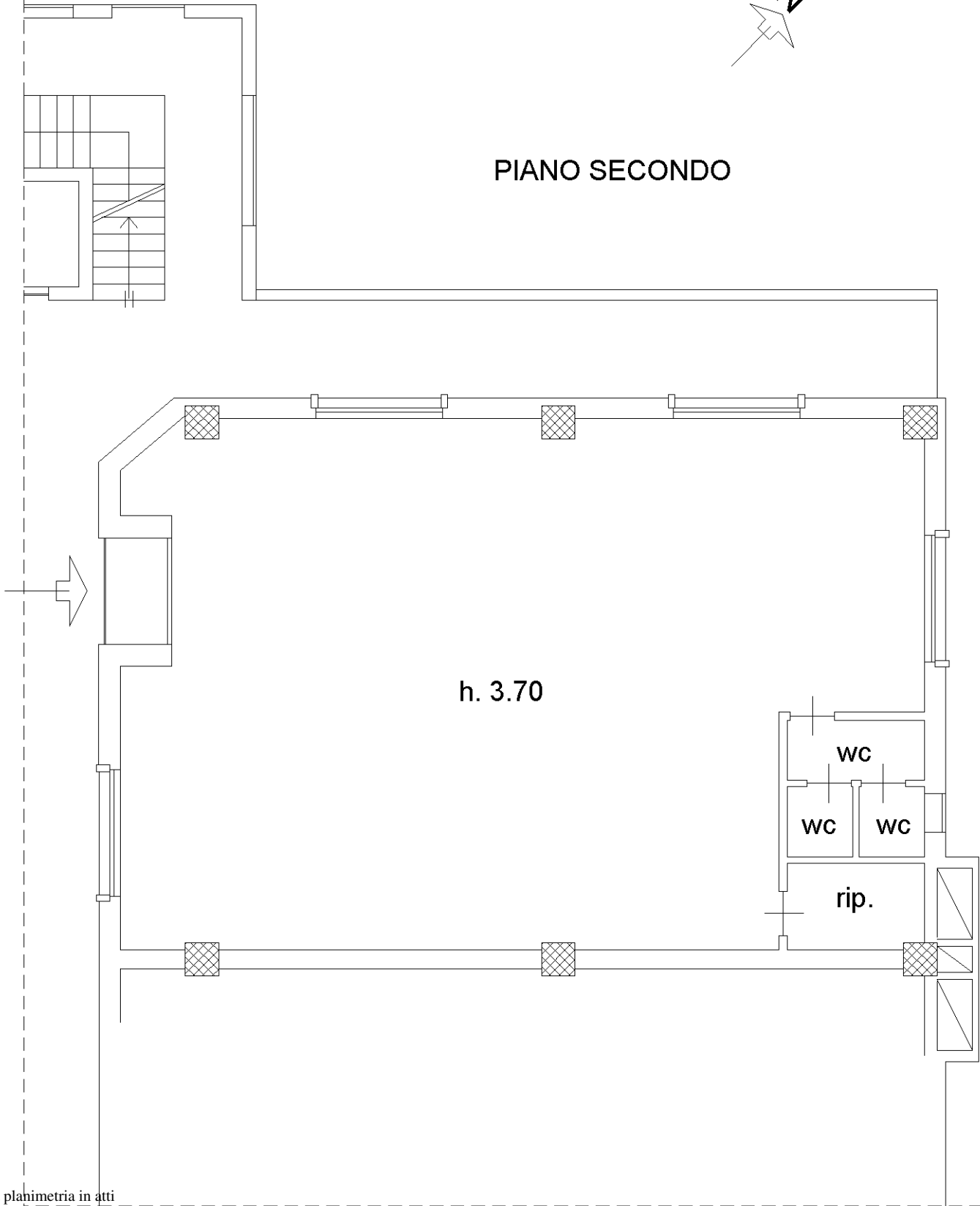

Ultima planimetria in atti



**Agenzia del Territorio
CATASTO FABBRICATI
Ufficio Provinciale di
Potenza**

Dichiarazione protocollo n. PZ0147160 del 06/07/2010

Planimetria di u.i.u. in Comune di Tito

Contrada S.aloia

civ. SNC

Identificativi Catastali:

Sezione:

Foglio: 7

Particella: 343

Subalterno: 101

Compilata da:

Ciorciari Antonio

Iscritto all'albo:

Geometri

Prov. Potenza

N. 2752

Scheda n. 1

Scala 1:100

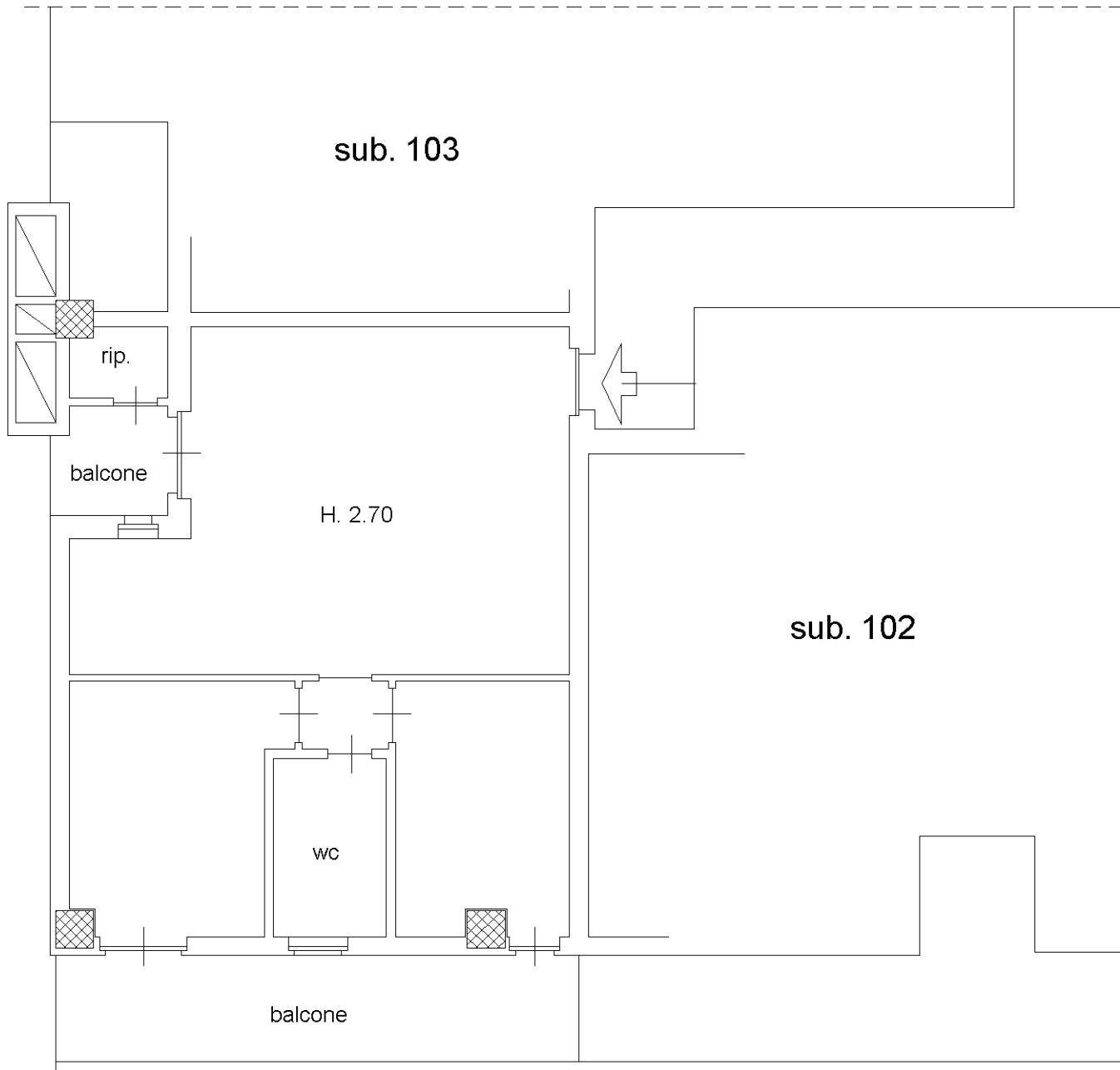

PIANO TERZO



Ultima planimetria in atti



**Agenzia del Territorio
CATASTO FABBRICATI
Ufficio Provinciale di
Potenza**

Dichiarazione protocollo n. PZ0147160 del 06/07/2010

Planimetria di u.i.u. in Comune di Tito

Contrada S.aloia

civ. SNC

Identificativi Catastali:

Sezione:

Foglio: 7

Particella: 343

Subalterno: 102

Compilata da:

Ciorciari Antonio

Iscritto all'albo:

Geometri

Prov. Potenza

N. 2752

Scheda n. 1

Scala 1:100

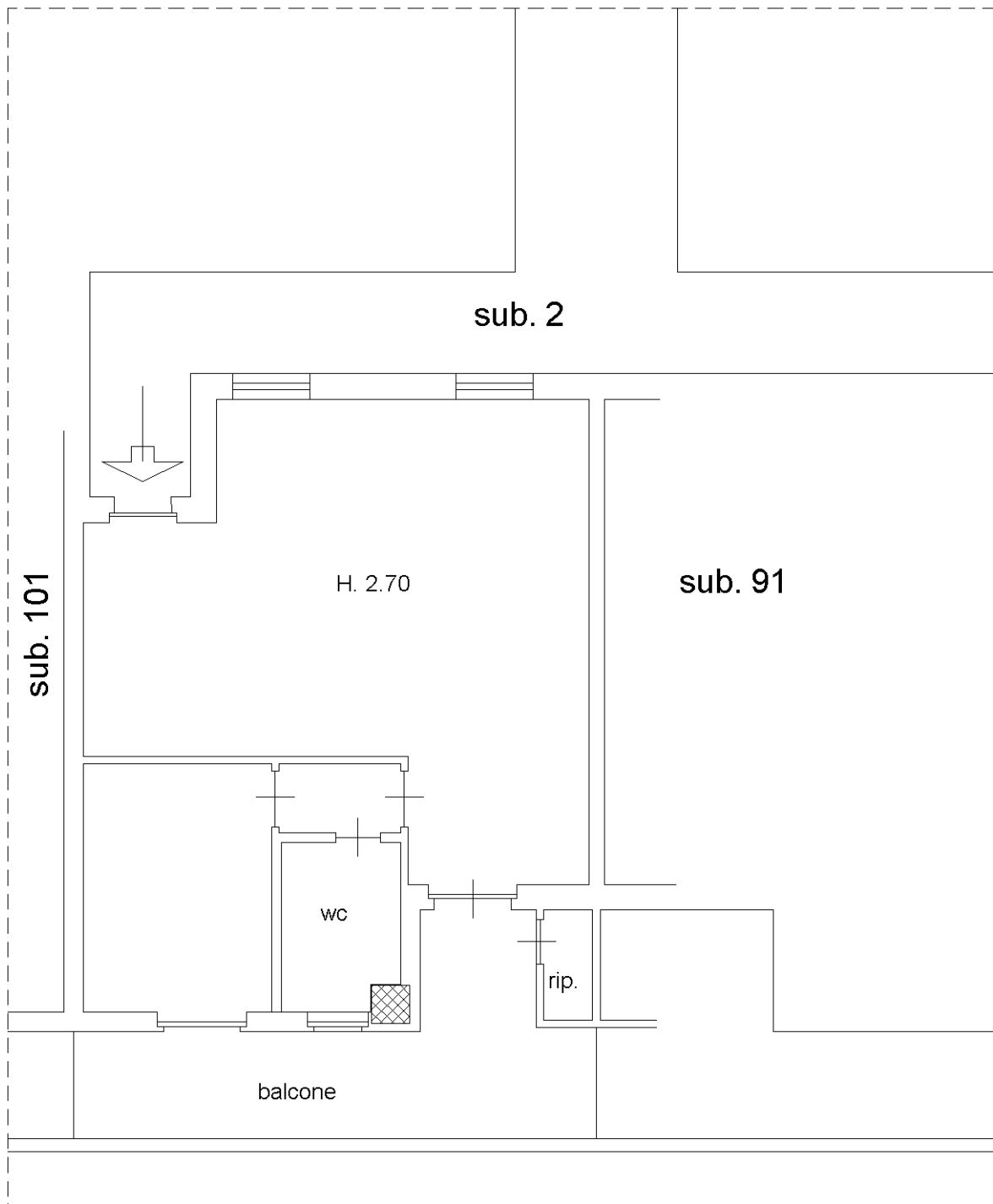

PIANO TERZO



Ultima planimetria in atti

