

**Agenzia delle Entrate
CATASTO FABBRICATI
Ufficio Provinciale di
Milano**

ELABORATO PLANIMETRICO	
Compilato da: Donzelli Renato Maria	
Iscritto all'albo: Architetti	
Prov. Milano	N. 4267

Comune di San Giuliano Milanese	Protocollo n. MI0212647 del 23/05/2023
Sezione: Foglio: 2 Particella: 213	Tipo Mappale n. del
Dimostrazione grafica dei subalterni	Scala 1 : 200

PIANO PRIMO SOTTOSTRADA

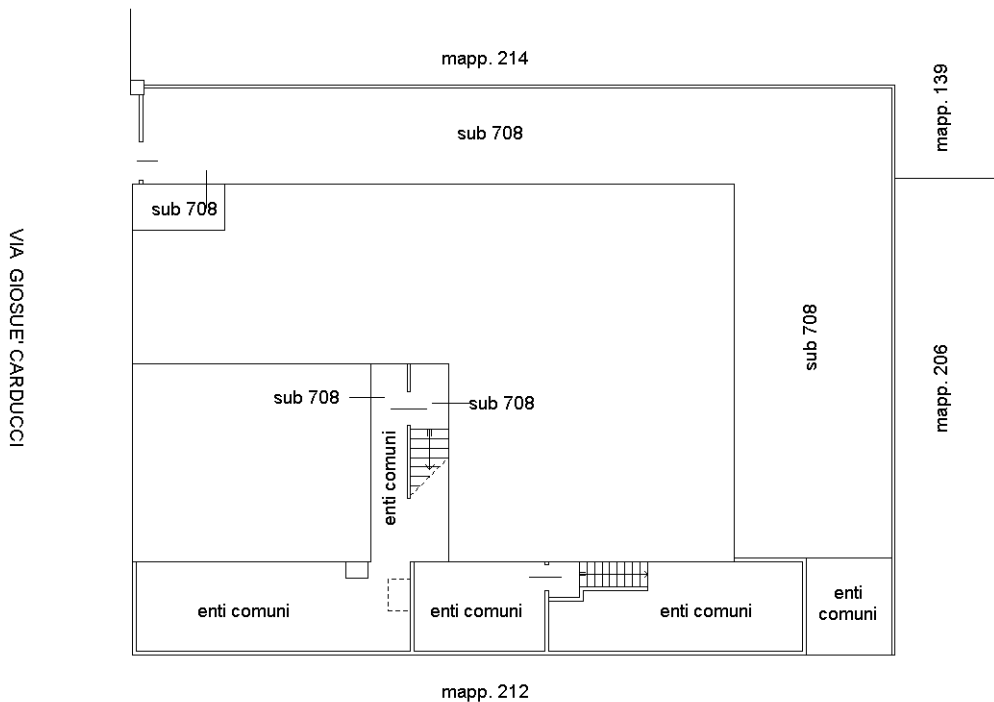

Ultima planimetria in atti