

**Agenzia del Territorio
CATASTO FABBRICATI
Ufficio Provinciale di
Cremona**

Dichiarazione protocollo n. CR0027358 del 16/03/2010

Planimetria di u.i.u. in Comune di Casalmaggiore

Piazza San Martino E Solferino

civ. CM

Identificativi Catastali:

Sezione:
Foglio: 32
Particella: 209
Subalterno: 541

Compilata da:
Pelizzoni Elena
Iscritto all'albo:
Geometri

Prov. Cremona

N. 1653

Scheda n. 1

Scala 1:200

PIANO TERZO

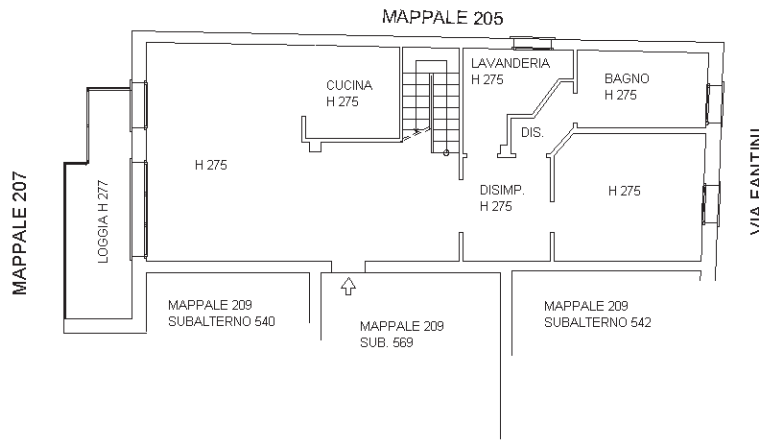

PIANO QUARTO

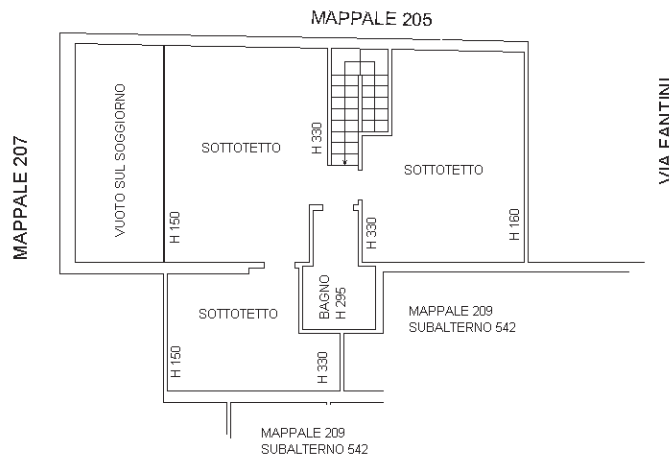

**Agenzia del Territorio
CATASTO FABBRICATI
Ufficio Provinciale di
Cremona**

Dichiarazione protocollo n. CR0027358 del 16/03/2010

Planimetria di u.i.u. in Comune di Casalmaggiore

Piazza San Martino E Solferino

civ. CM

Identificativi Catastali:

Sezione:
Foglio: 32
Particella: 689
Subalterno: 517

Compilata da:
Pelizzoni Elena
Iscritto all'albo:
Geometri

Prov. Cremona

N. 1653

Scheda n. 1

Scala 1:200

PIANO PRIMO SOTTOSTRADA

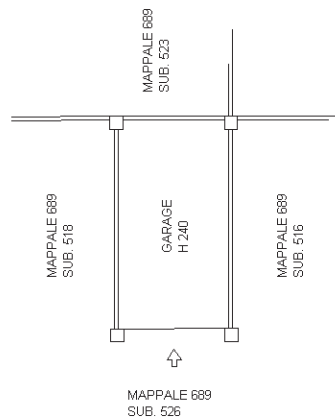

Ultima planimetria in atti

Catasto dei Fabbricati - Situazione al 27/02/2025 - Comune di CASALMAGGIORE(B898) - < Foglio 32 - Particella 689 - Subalterno 517 >
PIAZZA S. MARTINO E SOLFERINO n. CM Piano S1

ELABORATO PLANIMETRICO		Compilato da: Pelizzoni Elena		Iscritto all'albo: Geometri		Prov. Cremona		N. 1653				
Comune di Casalmaggiore			Sezione:		Foglio: 32		Particella: 209		Protocollo n. CR0049878 del 18/05/2010			
Dimostrazione grafica dei subalterni							Tipo Mappale n.		del		Scala 1 : 200	

Agenzia del Territorio
CATASTO FABBRICATI
 Ufficio provinciale di Cremona



ELABORATO PLANIMETRICO		Compilato da: Pelizzoni Elena	Iscritto all'albo: Geometri	Prov. Cremona	N. 1653
Comune di Casalmaggiore		Sezione:	Foglio: 32	Particella: 209	Protocollo n. CR0049878 del 18/05/2010
Dimostrazione grafica dei subalterni			Tipo Mappale n.		del
					Scala 1 : 200

Agenzia del Territorio
CATASTO FABBRICATI
 Ufficio provinciale di Cremona

Dat: 27/02/2025 - n. 1316308 - Richiedente: Telemaco
 Totale schede: 5 - Formati di acquisizione: A3(297x420) - Formato stampa richiesto: A3(297x420) - Formato di stampa non utilizzabile
 Ultima planimetria in atti

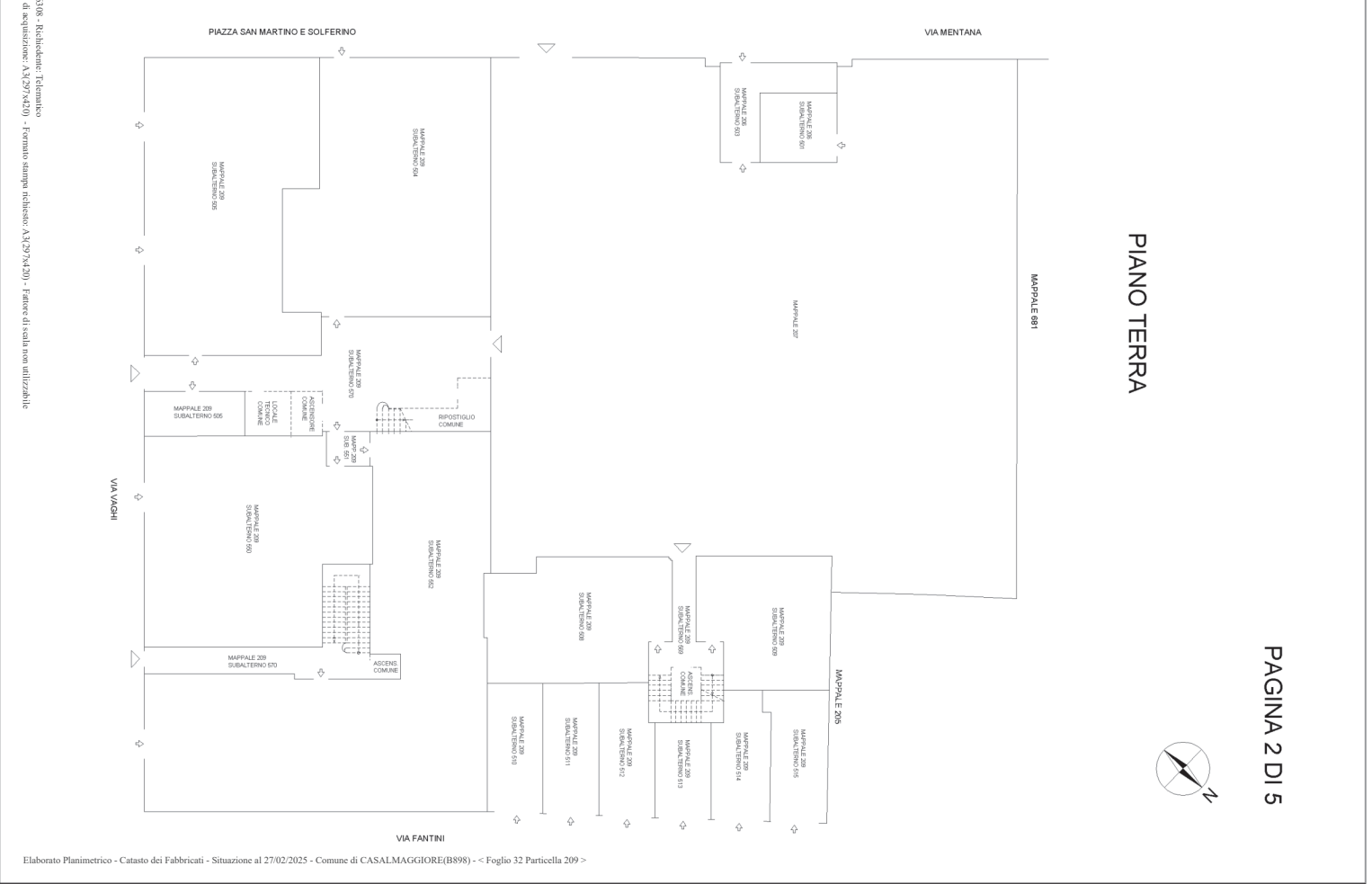

ELABORATO PLANIMETRICO	Compilato da: Pelizzoni Elena	Isritto all'albo: Geometri	Prov. Cremona	N. 1653
Comune di Casalmaggiore	Sezione:	Foglio: 32	Particella: 209	Protocollo n. CR0049878 del 18/05/2010
Dimostrazione grafica dei subalterni			Tipo Mappale n.	del Scala 1 : 200

**Agenzia del Territorio
CATASTO FABBRICATI**
Ufficio provinciale di Cremona

Date: 27/02/2025 - n. 1316308 - Richiedente: Telemis
Tribute esecute: 5 - Formati di acquisizione: A3(297x420) - Formato stampa richiesto: A3(297x420) - Formato di stampa non utilizzabile
Ultimo pianificatore in atti



PIANO PRIMO

PAGINA 3 DI 5

ELABORATO PLANIMETRICO		Compilato da: Pelizzoni Elena	Iscritto all'albo: Geometri	Prov. Cremona	N. 1653
Comune di Casalmaggiore	Sezione:	Foglio: 32	Particella: 209	Protocollo n. CR0049878	del 18/05/2010
Dimostrazione grafica dei subalterni			Tipo Mappale n.	del	Scala 1 : 200

**Agenzia del Territorio
CATASTO FABBRICATI**
Ufficio provinciale di Cremona

Data: 27/02/2025 - n. 1316308 - Richiedente: Telematko
Fonte scheda: 5 - Formati di acquisizione: A3(297x420) - Formato stampa richiesto: A3(297x420) - Formato di stampa non utilizzabile
Ultimo planimetrico in atti

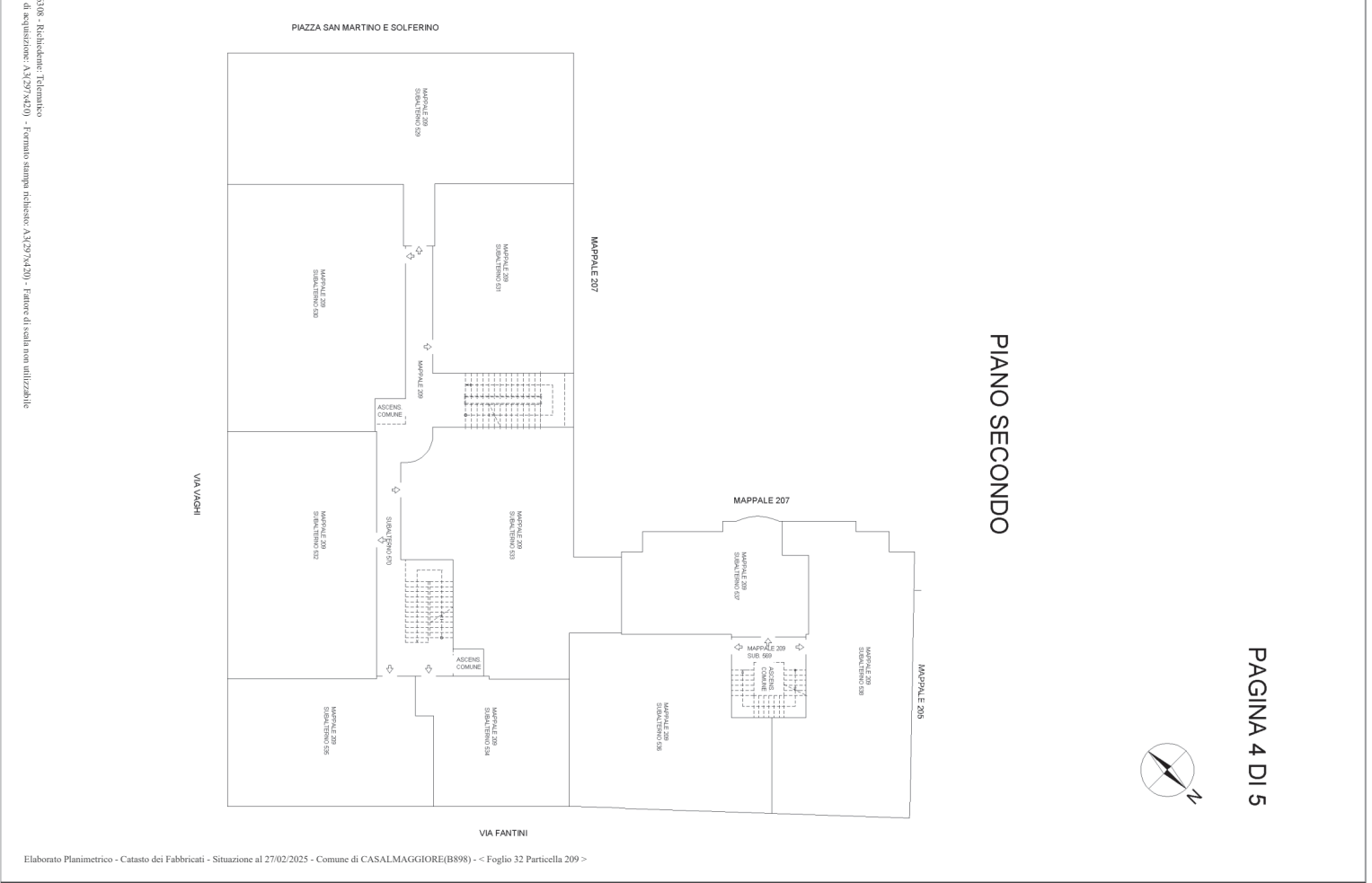

ELABORATO PLANIMETRICO	Compilato da: Pelizzoni Elena	Iscritto all'albo: Geometri	Prov. Cremona	N. 1653
Comune di Casalmaggiore	Sezione:	Foglio: 32	Particella: 209	Protocollo n. CR0049878 del 18/05/2010
Dimostrazione grafica dei subalterni			Tipo Mappale n. del	Scala 1 : 200

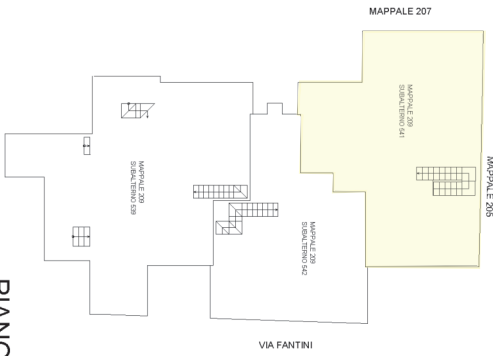
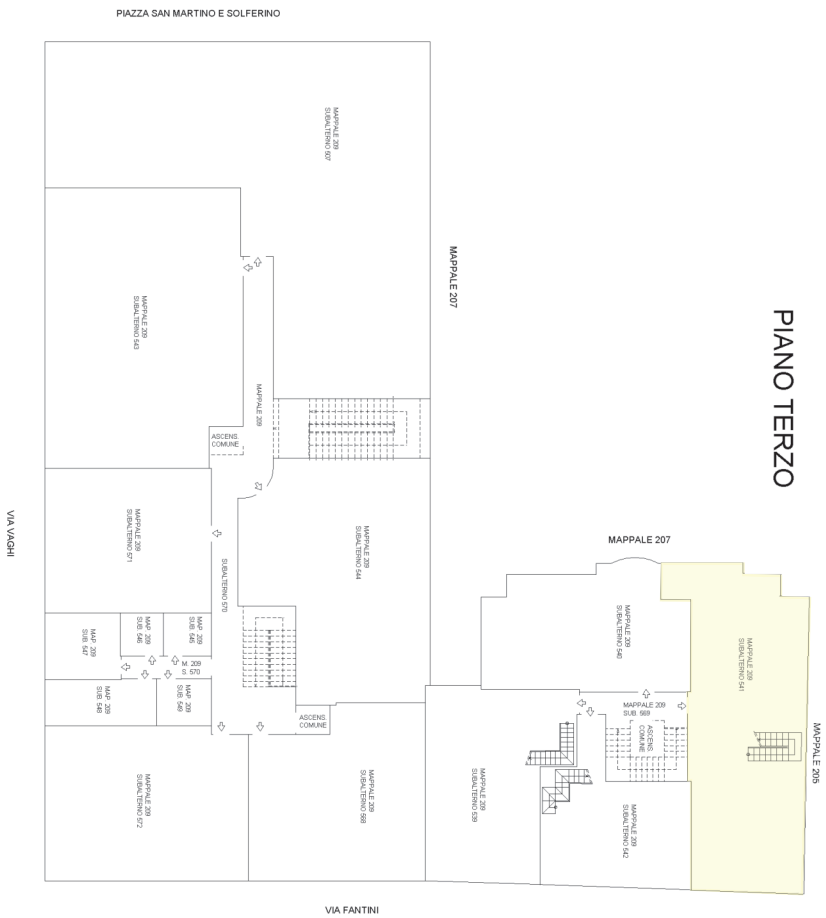

PIANO QUARTO

PAGINA 5 DI 5