



N=4984900

E=1612400

I Particella: 484

Comune: (CR) CASALMAGGIORE  
Pag.10. 16  
Scala originale: 1:1000  
Dimensione cornice: 388.000 x 276.000 m.  
27-Feb-2025 14:50:43  
Protocollo pratica T310340/2025

**Agenzia delle Entrate  
CATASTO FABBRICATI  
Ufficio Provinciale di  
Cremona**

Dichiarazione protocollo n. CR0056544 del 24/04/2024

Comune di Casalmaggiore

Via Galilei

civ. 30

Identificativi Catastali:

Sezione:

Foglio: 16

Particella: 484

Subalterno: 505

Compilata da:  
Bottoli Angelo

Iscritto all'albo:  
Architetti

Prov. Cremona

N. 94

Planimetria

Scheda n. 1

Scala 1:500

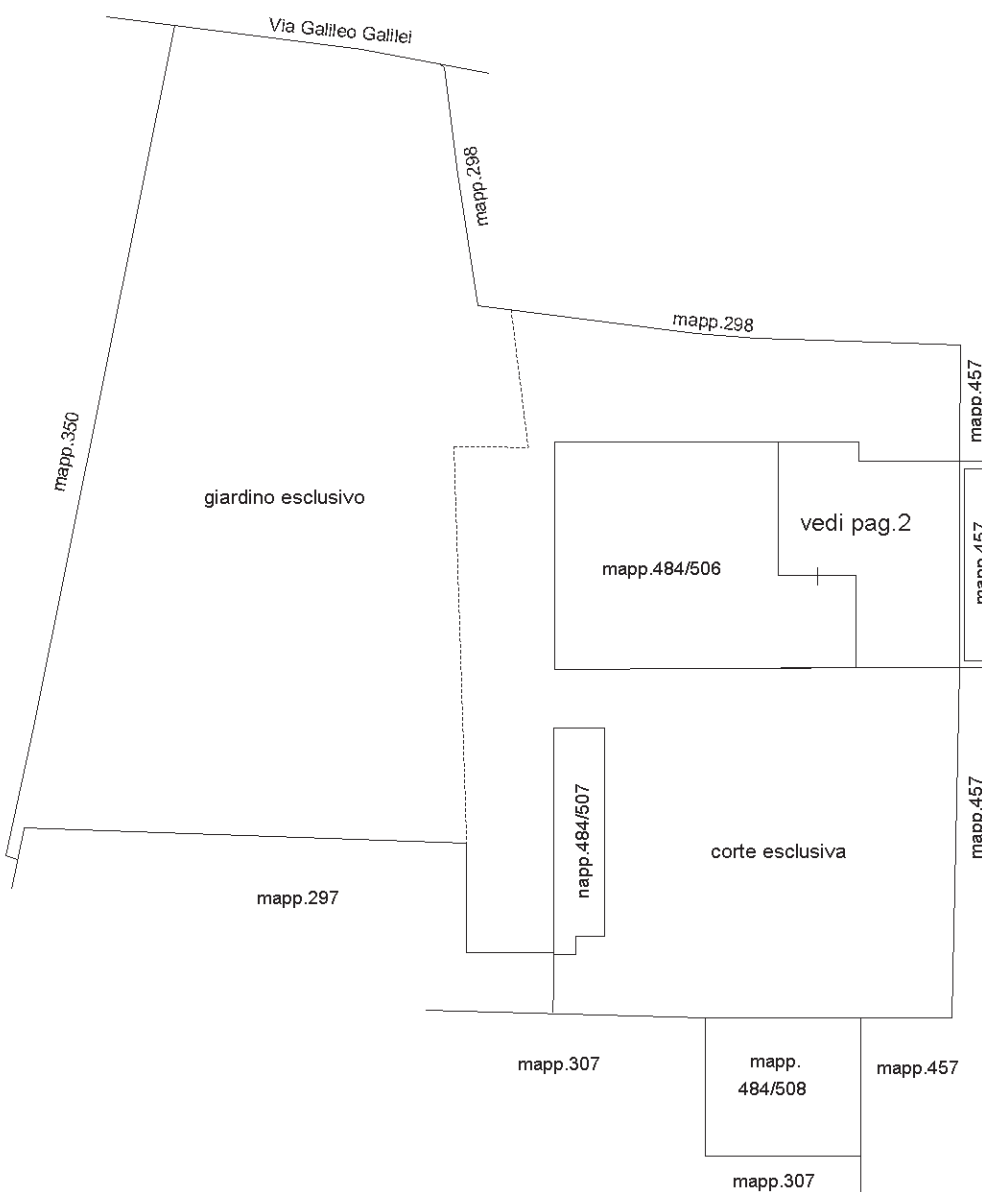

**PIANO TERRA**  
pag.1 di 2

NORD

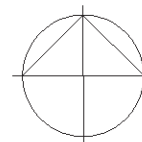

Ultima planimetria in atti

**Agenzia delle Entrate  
CATASTO FABBRICATI  
Ufficio Provinciale di  
Cremona**

Dichiarazione protocollo n. CR0056544 del 24/04/2024

Comune di Casalmaggiore

Via Galilei

civ. 30

Identificativi Catastali:

Sezione:

Foglio: 16

Particella: 484

Subalterno: 505

Compilata da:  
Bottoli Angelo

Iscritto all'albo:  
Architetti

Prov. Cremona

N. 94

Planimetria

Scheda n. 2

Scala 1:200

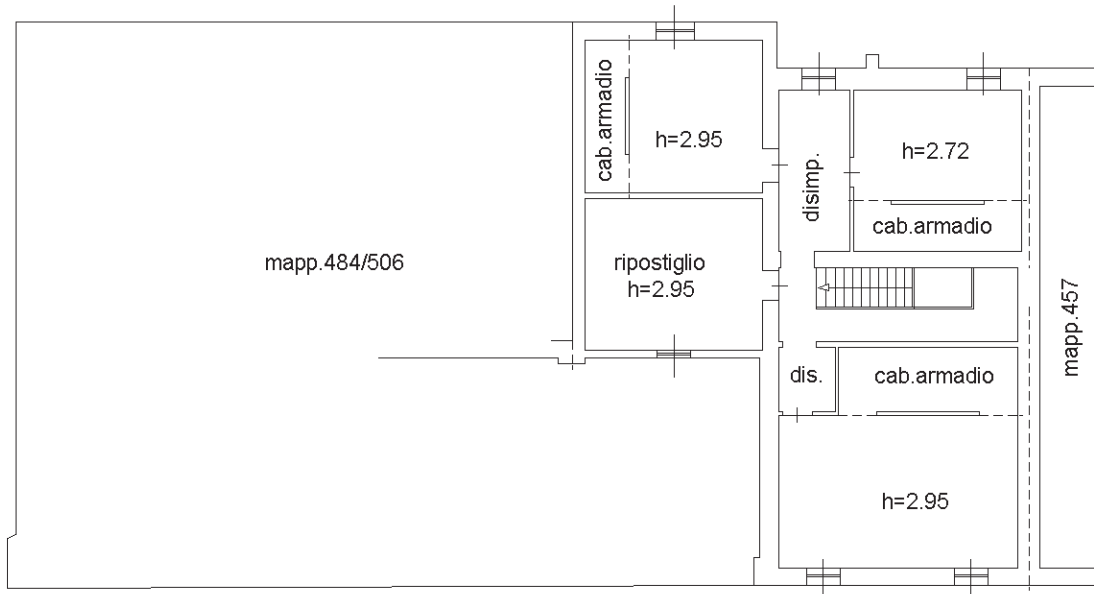

**PIANO PRIMO**

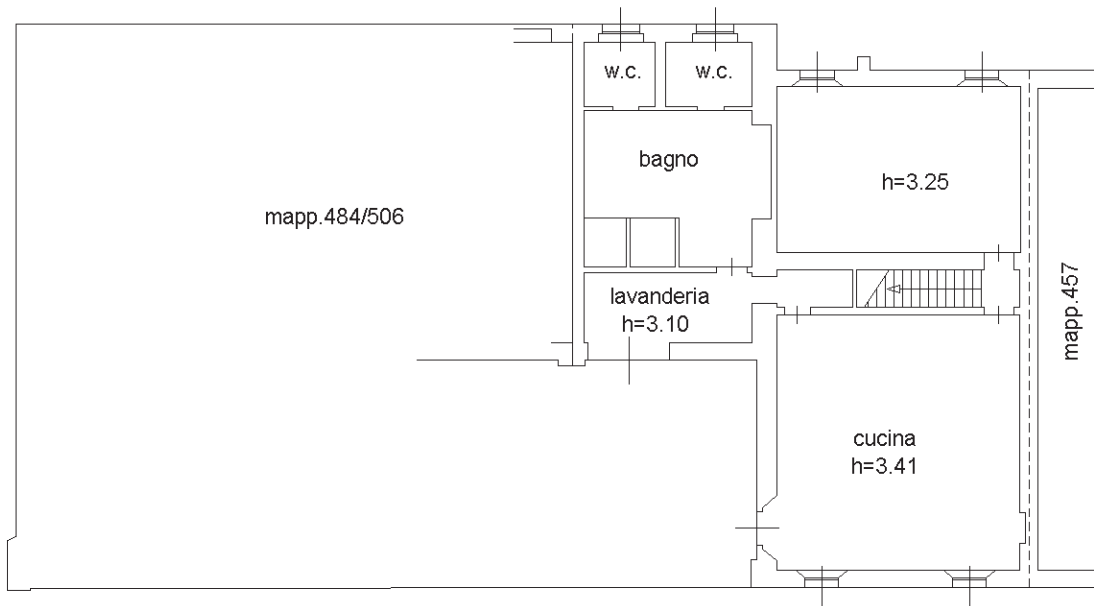

**PIANO TERRA**

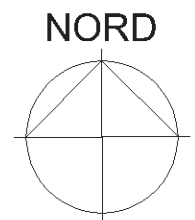

**Agenzia delle Entrate  
CATASTO FABBRICATI  
Ufficio Provinciale di  
Cremona**

Dichiarazione protocollo n. CR0056544 del 24/04/2024

Comune di Casalmaggiore

Via Galilei

civ. 30

Identificativi Catastali:

Sezione:

Foglio: 16

Particella: 484

Subalterno: 506

Compilata da:  
Bottoli Angelo

Iscritto all'albo:  
Architetti

Prov. Cremona

N. 94

Planimetria

Scheda n. 1

Scala 1:200

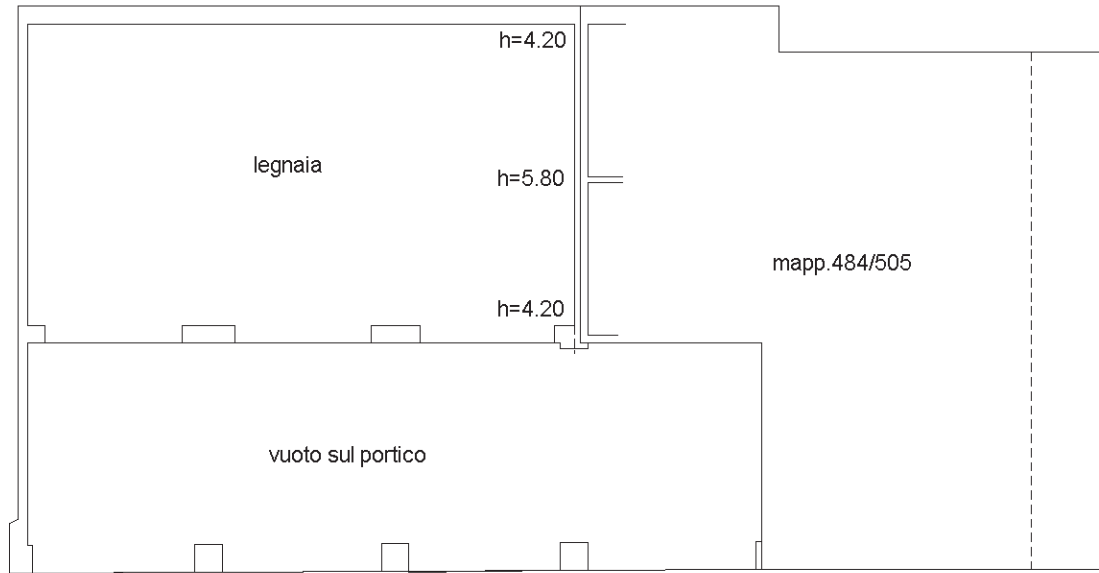

**PIANO PRIMO**

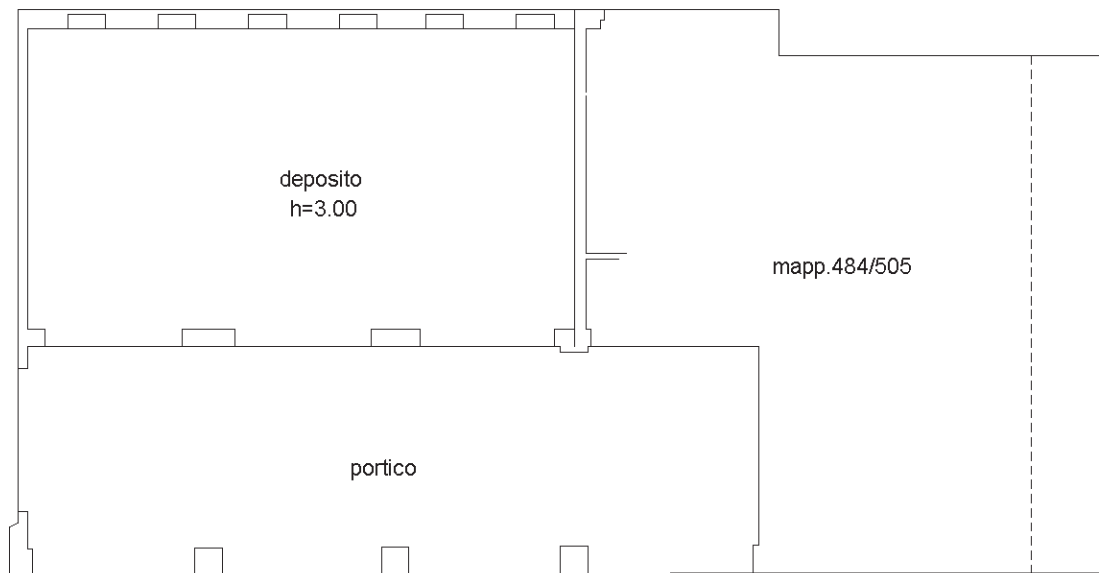

**PIANO TERRA**

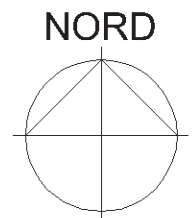

Ultima planimetria in atti

**Agenzia delle Entrate  
CATASTO FABBRICATI  
Ufficio Provinciale di  
Cremona**

Dichiarazione protocollo n. CR0056544 del 24/04/2024

Comune di Casalmaggiore

Via Galilei

civ. 30

Identificativi Catastali:

Sezione:

Foglio: 16

Particella: 484

Subalterno: 507

Compilata da:  
Bottoli Angelo

Iscritto all'albo:  
Architetti

Prov. Cremona

N. 94

Planimetria

Scheda n. 1

Scala 1:200

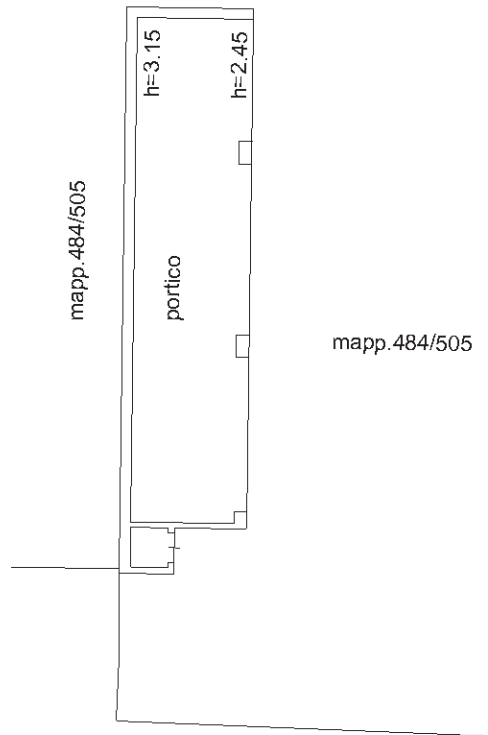

**PIANO TERRA**

**NORD**

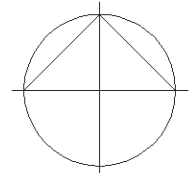

Ultima planimetria in atti

**Agenzia delle Entrate  
CATASTO FABBRICATI  
Ufficio Provinciale di  
Cremona**

Dichiarazione protocollo n. CR0056544 del 24/04/2024

Comune di Casalmaggiore

Via Galilei

civ. 30

Identificativi Catastali:

Sezione:

Foglio: 16

Particella: 484

Subalterno: 508

Compilata da:  
Bottoli Angelo

Iscritto all'albo:  
Architetti

Prov. Cremona

N. 94

Planimetria

Scheda n. 1

Scala 1:200

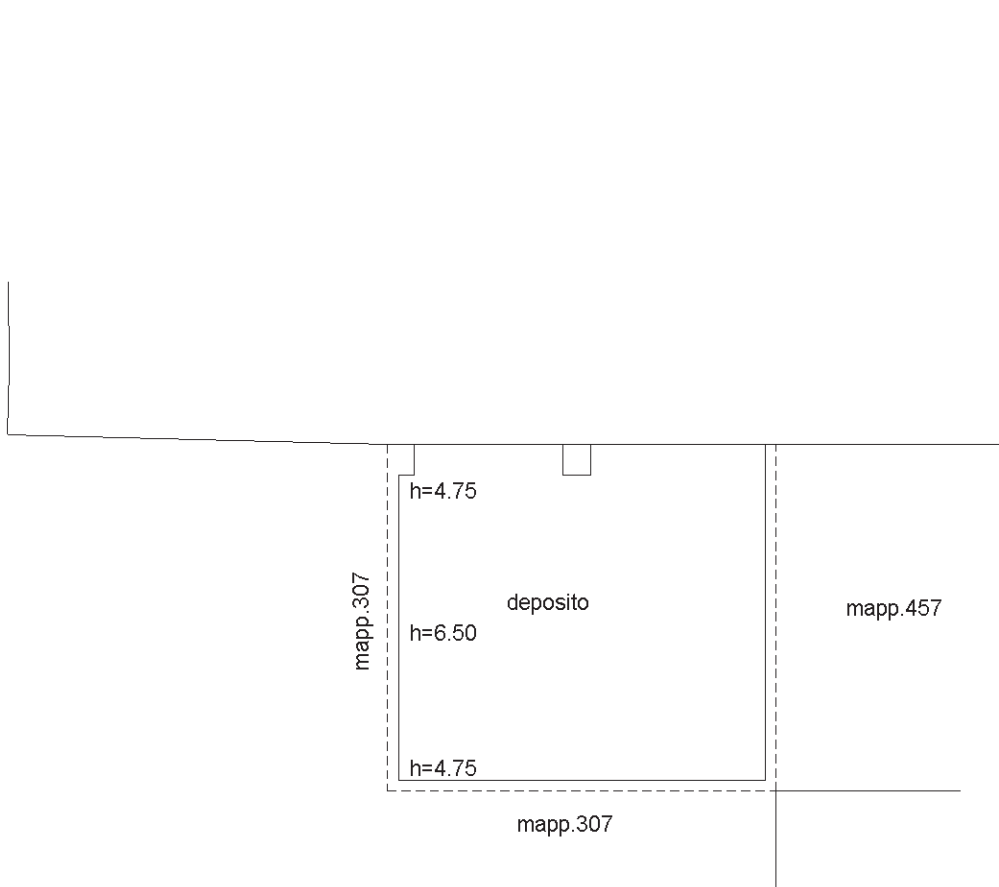

**PIANO TERRA**

**NORD**

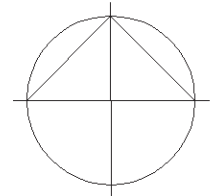

Ultima planimetria in atti