

RGE 296/2023

IMMOBILE VIA CICONE 5, 7 e 9 – TIGLIETO (GENOVA)

DOCUMENTAZIONE FOTOGRAFICA - LOTTO 2



FOTO 1,2: immobile via Cicone civ 5 e 7 (piano terra) – civ. 9 (piano primo)





FOTO 3,4: immobile via Cicone civ 5 e 7 (piano terra) – civ. 9 (piano primo)



ABITAZIONE PIANO TERRA - VIA CICONE CIV. 5 E 7 (MAPP. 678 SUB.1 – CAT. A/3)

INGRESSO DALLA PORTAFINESTRA CIV. 7



FOTO 5,6,7: vano di ingresso dal civ. 7



FOTO 8: vano di ingresso – vista verso il disimpegno e verso la cucina



FOTO 9: cucina



FOTO 10: cucina – vista verso la porta che conduce alla camera da letto



FOTO 11: camera da letto



FOTO 12: disimpegno



FOTO 13: camera



FOTO 14,15: bagno



ABITAZIONE PIANO TERRA - VIA CICONE CIV. 5 E 7 (MAPP. 678 SUB.1 – CAT. A/3)

INGRESSO DALLA PORTAFINESTRA CIV. 7: VANO SOTTOTETTO



FOTO 16,17,18: scala di accesso al sottotetto e vano sottotetto

ABITAZIONE PIANO TERRA - VIA CICONE CIV. 5 E 7 (MAPP. 678 SUB.1 – CAT. A/3)
INGRESSO DALLA PORTAFINESTRA CIV. 5



FOTO 19,20: vano di ingresso dalla portafinestra civ. 5

ABITAZIONE PIANO TERRA - VIA CICONE CIV. 5 E 7 (MAPP. 678 SUB.1 – CAT. A/3)

CANTINA CON ACCESSO DA ESTERNO



FOTO 21,22,23: ingresso esterno al vano cantina e interno della cantina





FOTO 24: rampa di accesso al civ. 9

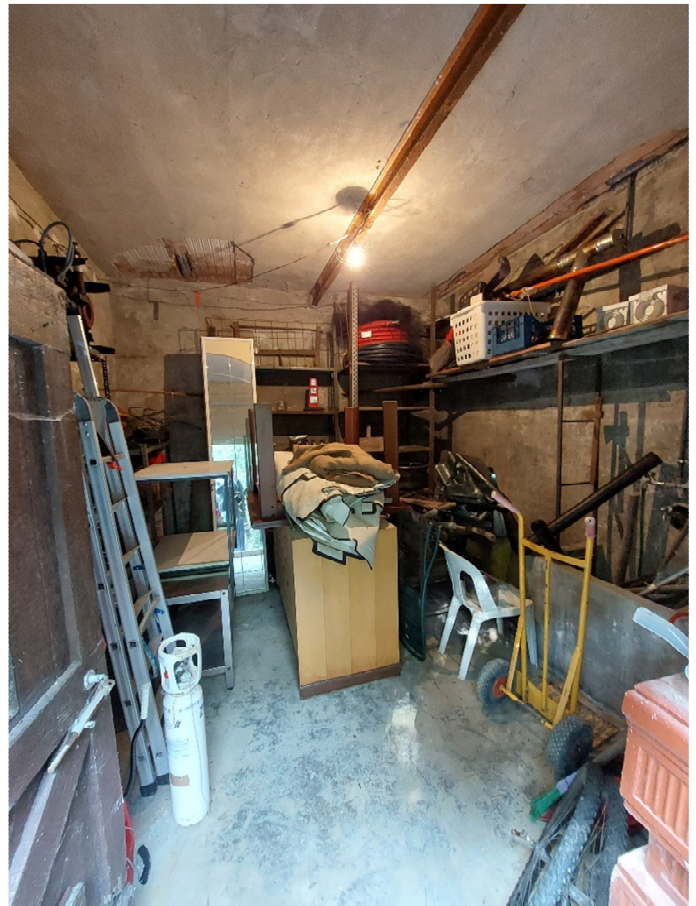

FOTO 25,26: ingresso al civico 9

FOTO 27: vano ingresso



FOTO 28: cucinino





FOTO 29,30,31: bagno





FOTO 32: sala



FOTO 33: vista dalla sala verso l'ingresso



FOTO 34: vista dall'ingresso verso la sala



FOTO 35: porta che conduce al sottotetto collegato internamente con il civ. 5-7



FOTO 36: camera da letto



FOTO 37: particolare della passerella pericolante di accesso al sottotetto dall'esterno



FOTO 38: vista del manto in tegole marsigliesi



FOTO 39: area esterna ovest



FOTO 40: vista del prospetto sud



FOTO 41: area esterna circostante il prospetto est



FOTO 42: vista del prospetto sud del corpo di fabbrica con affacci civ. 9



FOTO 43: area prospiciente il prospetto est – vista del Rio Coscia



FOTO 44: area prospiciente il prospetto est