

MODULARIO
F. 110 (rev. 008)



MINISTERO DELLE FINANZE
DIPARTIMENTO DEL TERRITORIO
CATASTO EDILIZIO URBANO (RDL 13-4-1939, n. 852)

Planimetria di u.i.u. in Comune di LARI, LOC. PERIGNANO via PASCOLI

elaborato planimetrico 1/400

MOD. AN (CEU)
LIRE
800

213

civ.

1340

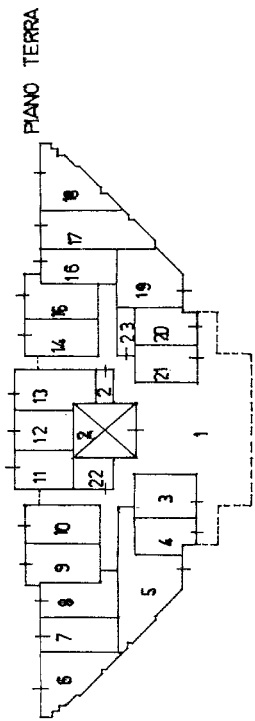
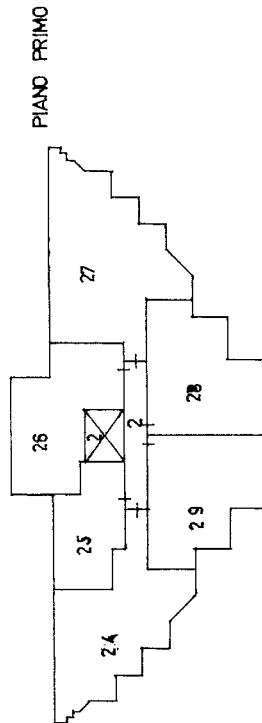
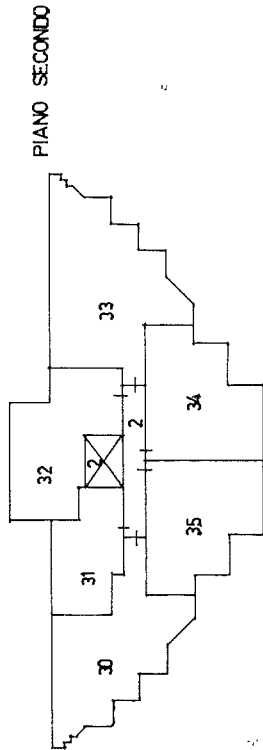
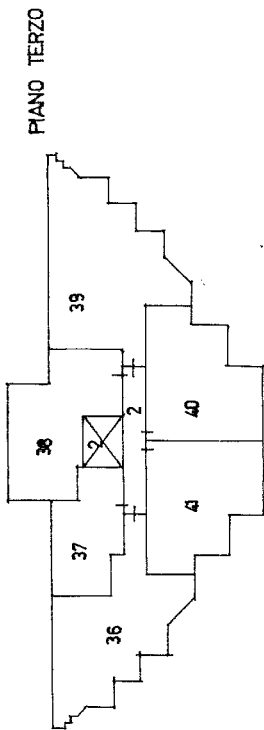

- Sub 1 B.C.N.C. Resede - portico a servizio di sub 3 → 41
- Sub 2 B.C.N.C. Vano scale e ripostiglio a servizio dei sub 24 → 41
- Dal sub 3 al sub 21 Garage P.T.
- Dal sub 22 al sub 23 Ripostiglio - locale depuratore
- Dal sub 24 al sub 29 Piano Primo APPARTAMENTI
- Dal sub 30 al sub 35 Piano Secondo II
- Dal sub 36 al sub 41 Piano Terzo II

ORIENTAMENTO



SCALA DI 1:400

RISERVA AL D.D.O.

Compilata dal **dott. architetto**

(libro opzione)

marco malloggi

iscritto all'Albo degli architetti

della provincia di **pisa** n. **365**

del **09-1997** Firma

Dichiarazione di N.C.

Denuncia di variazione

Identificativi catastali

F. n. **147** sub **2**

del **09-1997** Firma



UFFICIO TECNICO ERARIALE

Mod. 07 m. A-1350

Tr. data

14/07/1997

14/07/1997