

Procedimento di Esecuzione Immobiliare n. 144/2025 R.E.

Contro

DOCUMENTAZIONE CATASTALE

GIUDICE DELL'ESECUZIONE: Dott.ssa SILVIA COCCO

CONSULENTE TECNICO: Arch. TRIUNFO ROBERTO





N=-83400

E=-2200

1 Particella: 2063

Agenzia del Territorio
CATASTO FABBRICATI
Ufficio Provinciale di
Cagliari

ELABORATO PLANIMETRICO	
Compilato da:	
Geometri	
Prov. Cagliari	N. 2543

Comune di Cagliari	Protocollo n. CA0089066 del 26/02/2007
Sezione: A Foglio: 3 Particella: 1579	Tipo Mappale n. del

Dimostrazione grafica dei subalterni Scala 1 : 200

PIANO TERRA

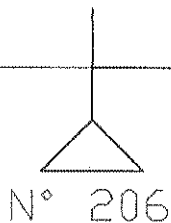
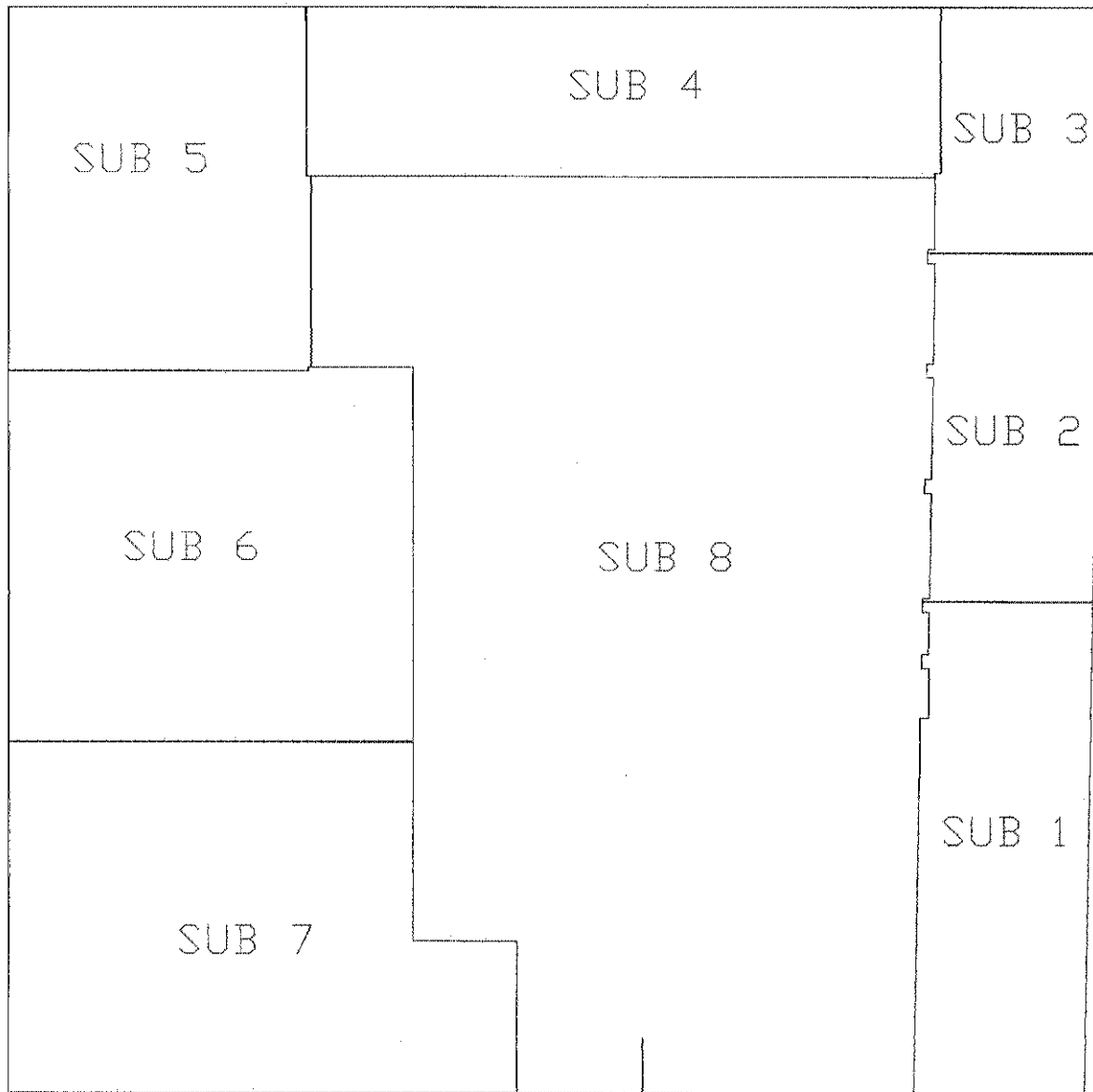

VIALE MONASTIR



Ultima planimetria in atti



MODULARIO
F. fig. rend. 407



MINISTERO DELLE FINANZE
DIREZIONE GENERALE DEL CATASTO E DEI SS.TT.EE.
CATASTO EDILIZIO URBANO (RDL 13-4-1939, n. 652)

MOD. BN (CEU)

LIRE
250

Planimetria di u.i.u. in Comune di Cagliari viale Monastir civ. 210

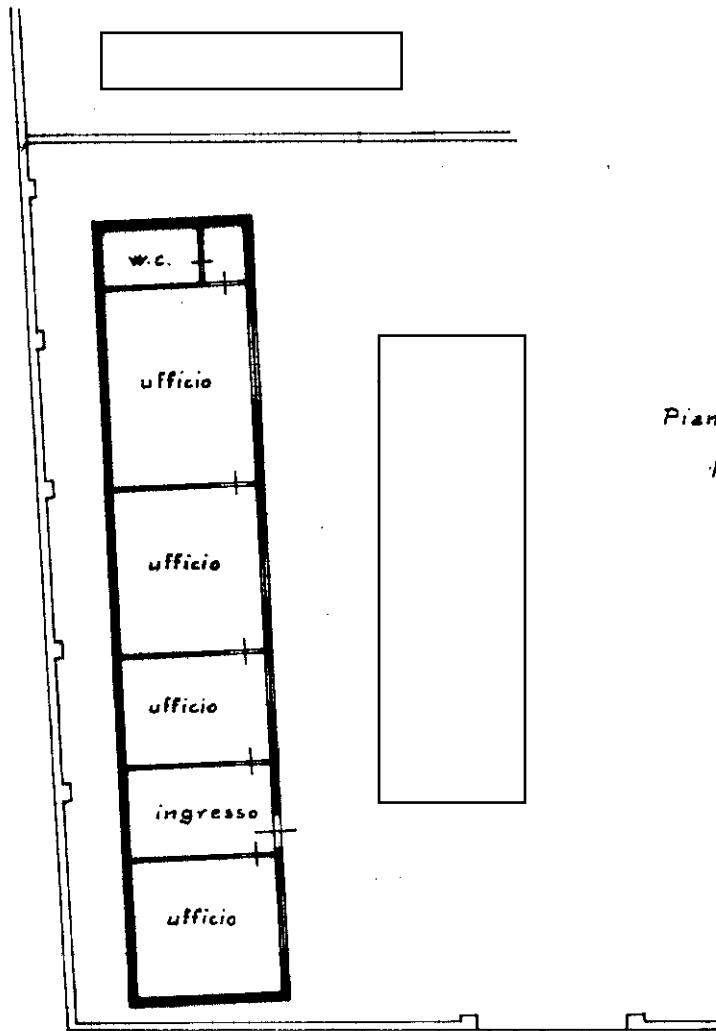

Piano Terra
h: 3.00

viale Monastir

ORIENTAMENTO

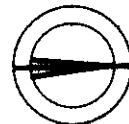

SCALA DI 1:200

V91
1071CIA

Dichiarazione di N.C.

Denuncia di variazione

Compilata dal Geometra

[Redacted]

Compilata dal Geometra

[Redacted]

data 14/10/2025 Firma [Redacted]

GEOMETRI
914
COLLEGIO
CAGLIARI
CAGLIARI

RISERVATO ALL'UFFICIO

1071/1 CI

MODULARIO
F. rig. rend. 487



MINISTERO DELLE FINANZE
DIREZIONE GENERALE DEL CATASTO E DEI SS.TT.EE.
CATASTO EDILIZIO URBANO (RDL 13-4-1939, n. 652)

MOD. BN (CEU)

LIRE
250

Planimetria di u.i.u. in Comune di Cagliari viale Monastir civ. 210

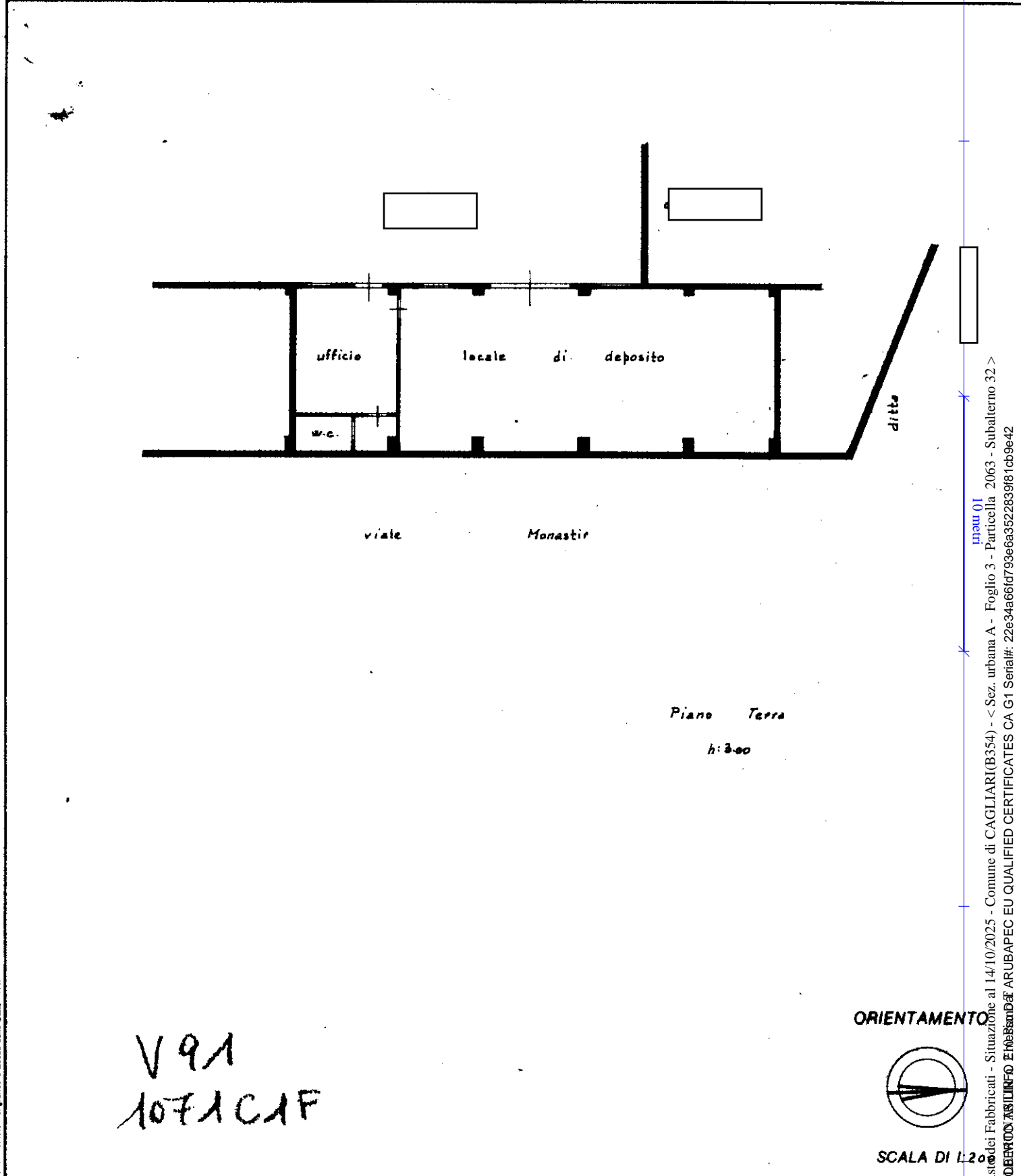

Catasto dei Fabbricati - Situazione al 14/10/2025 - Comune di CAGLIARI(B354) - < Sez. urbana A - Foglio 3 - Particella 2063 - Subalterno 32 >
Firmato DA [ROBERTO] ASSISTENTE ARUBAPEC EU QUALIFIED CERTIFICATE CA G1 Serial#: 22e34a66fd799e6a3522839f81cb9e42

Roma - Istituto Poligrafico e Zecca dello Stato - PV

Dichiarazione di N.C.

Denuncia di variazione

Data presentazione: 19/11/1991 - Data: 14/10/2025

Totale schede: 1 - Formato di acquisizione: A4(210x297) - Formato stampa richiesto: A4(210x297)

n. sub. f.

Compilata dal Geometra

Iscritto all'Albo dei Geometri n. 914

della provincia di Cagliari

data Firma

GEOMETRI

914

CAGLIARI

CAGLIARI

RISERVATO ALL'UFFICIO

1071/6 C



**Agenzia del Territorio
CATASTO FABBRICATI
Ufficio Provinciale di
Cagliari**

Dichiarazione protocollo n. CA0089066 del 26/02/2007

Planimetria di u.i.u. in Comune di Cagliari

Viale Monastir

civ. 206

Identificativi Catastali:

Sezione: A
Foglio: 3
Particella: 1579
Subalterno: 1

Compilata da:

Geometri

Prov. Cagliari

N. 2543

Scheda n. 1 Scala 1:100

PIANO TERRA

Hm.=3.00mt.

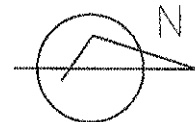
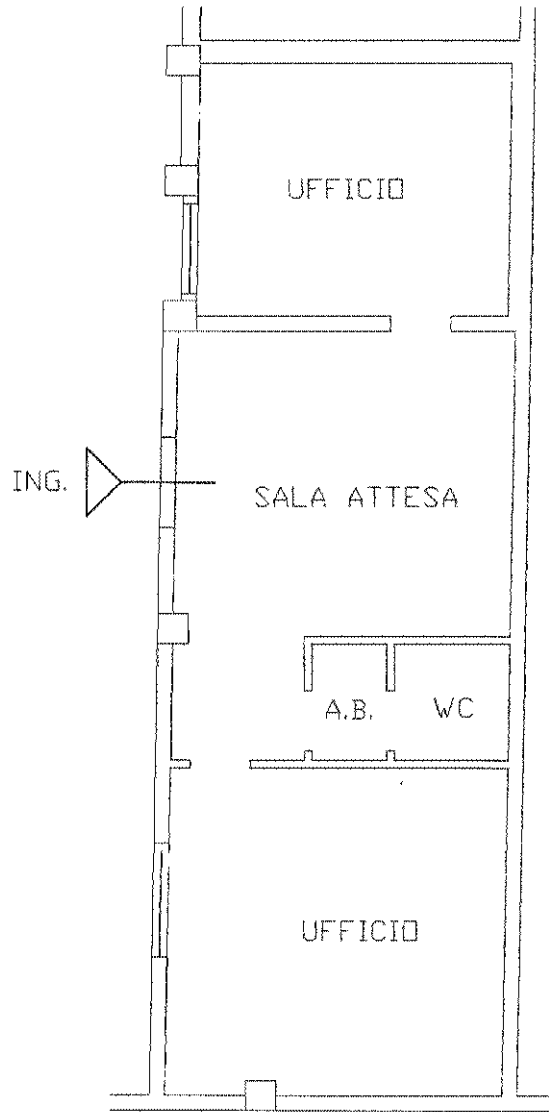

Ultima planimetria in atti



**Agenzia del Territorio
CATASTO FABBRICATI
Ufficio Provinciale di
Cagliari**

Dichiarazione protocollo n. CA0089066 del 26/02/2007

Planimetria di u.i.u. in Comune di Cagliari

Viale Monastir

civ. 206

Identificativi Catastali:

Sezione: A
Foglio: 3
Particella: 1579
Subalterno: 2

Compilata da:

Iscritto all'albo:
Geometri

Prov. Cagliari

N. 2543

Scheda n. 1

Scala 1:100

PIANO TERRA

Hm.=3,00mt.

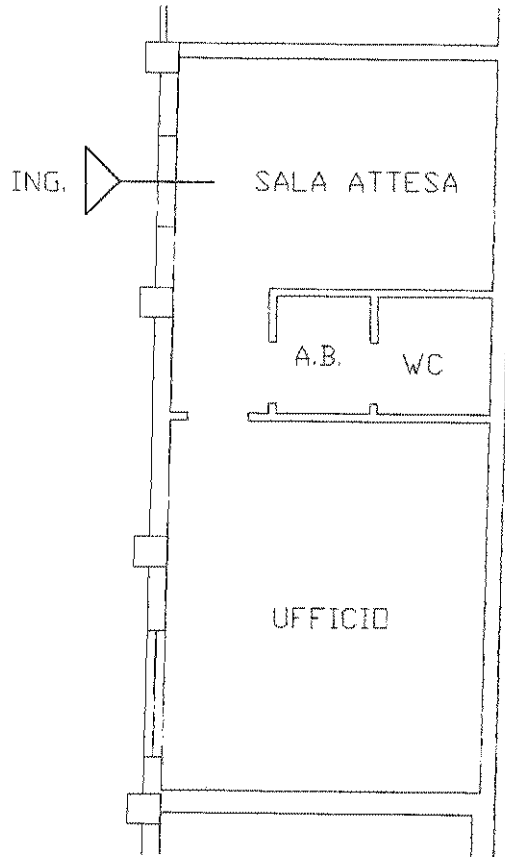

Ultima planimetria in atti



**Agenzia del Territorio
CATASTO FABBRICATI
Ufficio Provinciale di
Cagliari**

Dichiarazione protocollo n. CA0089066 del 26/02/2007

Planimetria di u.i.u. in Comune di Cagliari

Viale Monastir

civ. 206

Identificativi Catastali:

Sezione: A

Foglio: 3

Particella: 1579

Subalterno: 3

Compilata da:

Iscritto all'albo:
Geometri

Prov. Cagliari

N. 2543

Scheda n. 1

Scala 1:100

PIANO TERRA

Hm.=3.00mt.

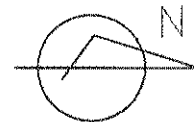
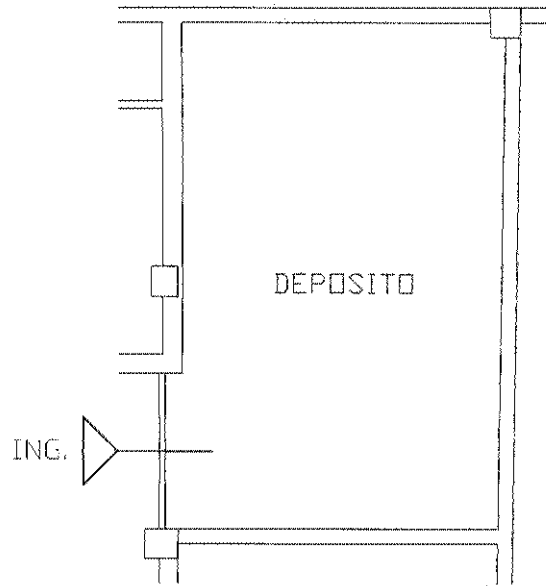

Ultima planimetria in atti



**Agenzia del Territorio
CATASTO FABBRICATI
Ufficio Provinciale di
Cagliari**

Dichiarazione protocollo n. CA0089066 del 26/02/2007

Planimetria di u.i.u. in Comune di Cagliari

Viale Monastir

civ. 206

Identificativi Catastali:

Sezione: A

Foglio: 3

Particella: 1579

Subalterno: 4

Compilata da:

Iscritto all'albo:
Geometri

Prov. Cagliari

N. 2543

Scheda n. 1

Scala 1:100

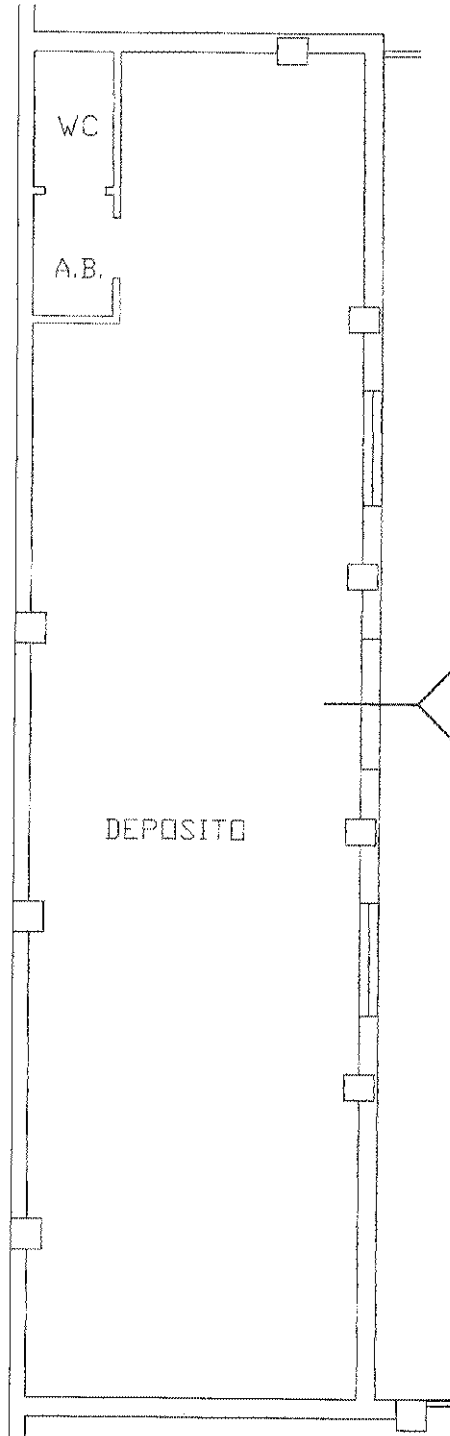

PIANO TERRA

Hm.=2,40mt.

ING.

DEPOSITO



Ultima planimetria in atti



**Agenzia del Territorio
CATASTO FABBRICATI
Ufficio Provinciale di
Cagliari**

Dichiarazione protocollo n. CA0089066 del 26/02/2007

Planimetria di u.i.u. in Comune di Cagliari

Viale Monastir

civ. 206

Identificativi Catastali:

Sezione: A

Foglio: 3

Particella: 1579

Subalterno: 5

Compilata da:

Iscritto all'albo:
Geometri

Prov. Cagliari

N. 2543

Scheda n. 1

Scala 1:100

PIANO TERRA

Hm.=2.95mt.

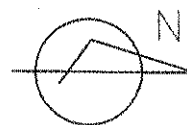
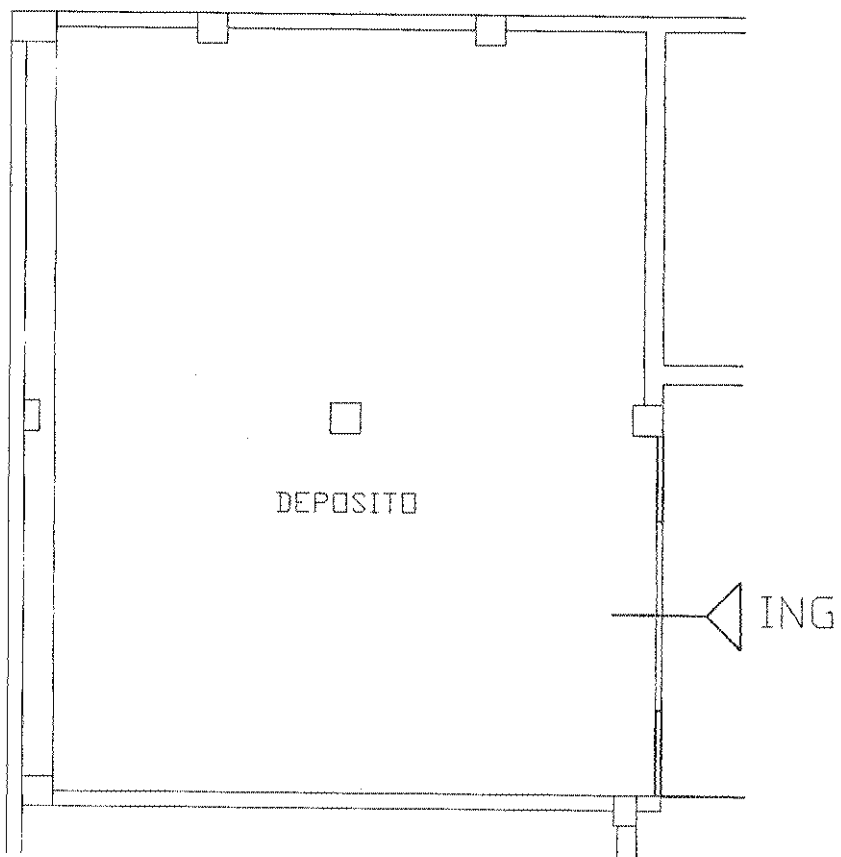

Ultima planimetria in atti



**Agenzia del Territorio
CATASTO FABBRICATI
Ufficio Provinciale di
Cagliari**

Dichiarazione protocollo n. CA0089066 del 26/02/2007

Planimetria di u.i.u. in Comune di Cagliari

Viale Monastir

civ. 206

Identificativi Catastali:

Sezione: A
Foglio: 3
Particella: 1579
Subalterno: 6

Compilata da:

Iscritto all'albo:
Geometri

Prov. Cagliari

N. 2543

Scheda n. 1

Scala 1:100

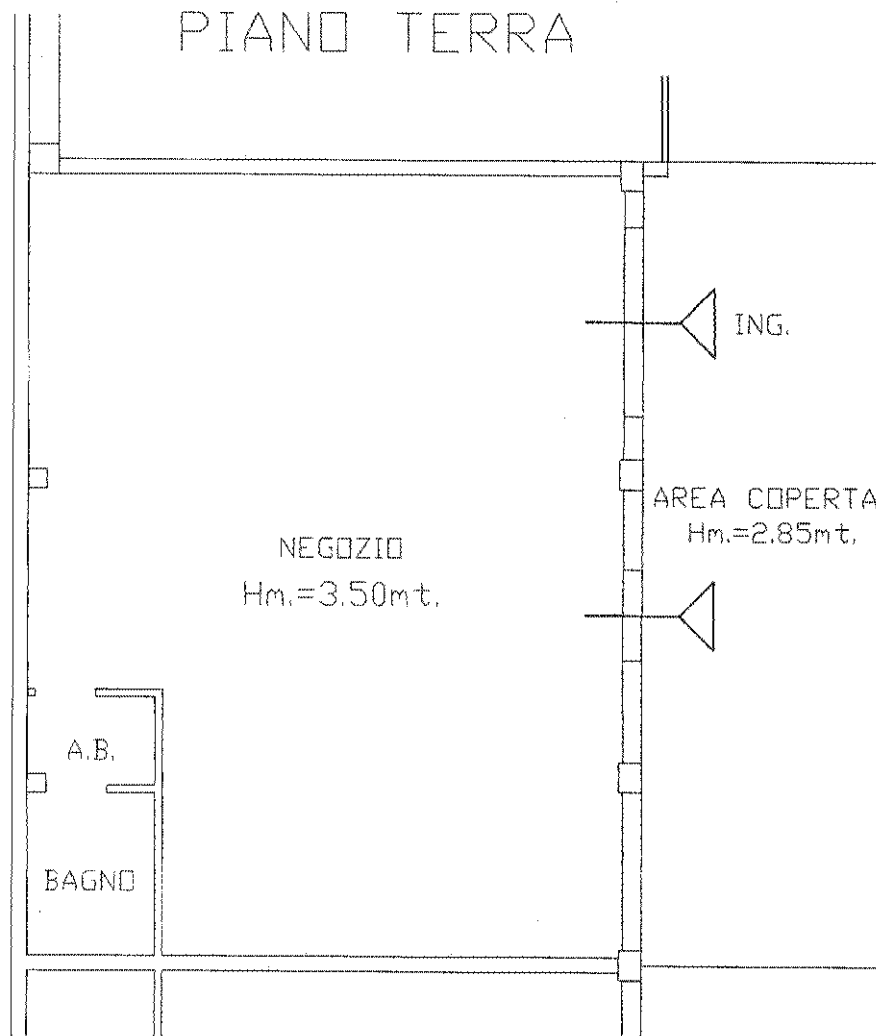

Ultima planimetria in atti



**Agenzia del Territorio
CATASTO FABBRICATI
Ufficio Provinciale di
Cagliari**

Dichiarazione protocollo n. CA0089066 del 26/02/2007

Planimetria di u.i.u. in Comune di Cagliari

Viale Monastir

civ. 206

Identificativi Catastali:

Sezione: A

Foglio: 3

Particella: 1579

Subalterno: 7

Compilata da:

Iscritto all'albo:
Geometri

Prov. Cagliari

N. 2543

Scheda n. 1

Scala 1:100

PIANO TERRA

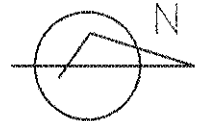
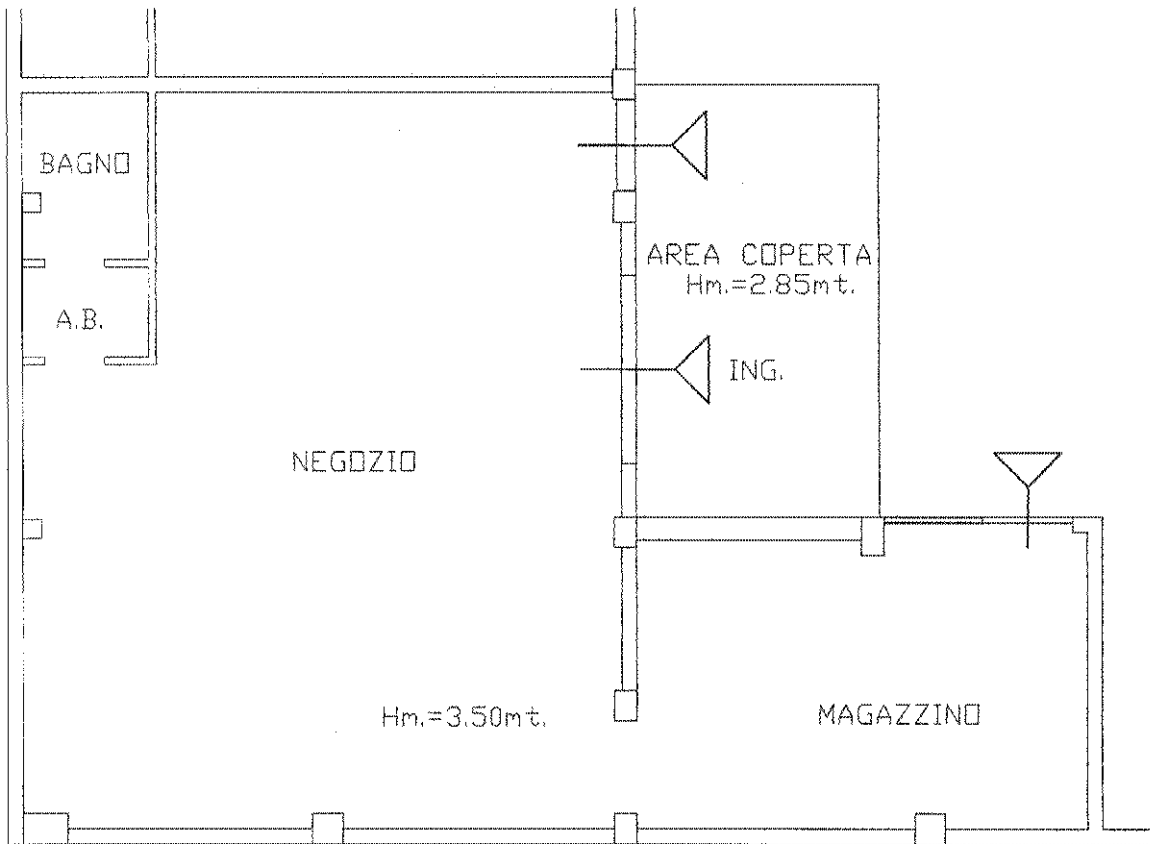

Ultima planimetria in atti



MODULARIO
F. - Cat. S. T. - 315



MINISTERO DELLE FINANZE

Mod. B (Nuovo Catasto Edilizio Urbano)

DIREZIONE GENERALE DEL CATASTO E DEI SERVIZI TECNICI ERARIALI

Lire
20

NUOVO CATASTO EDILIZIO URBANO

(R. DECRETO-LEGGE 13 APRILE 1939, N. 632)

Planimetria dell'immobile situato nel Comune di CAGLIARI Via PESSINA

Allegata alla dichiarazione presentata all'Ufficio Tecnico Erariale di Cagliari

Scheda N. 1731597

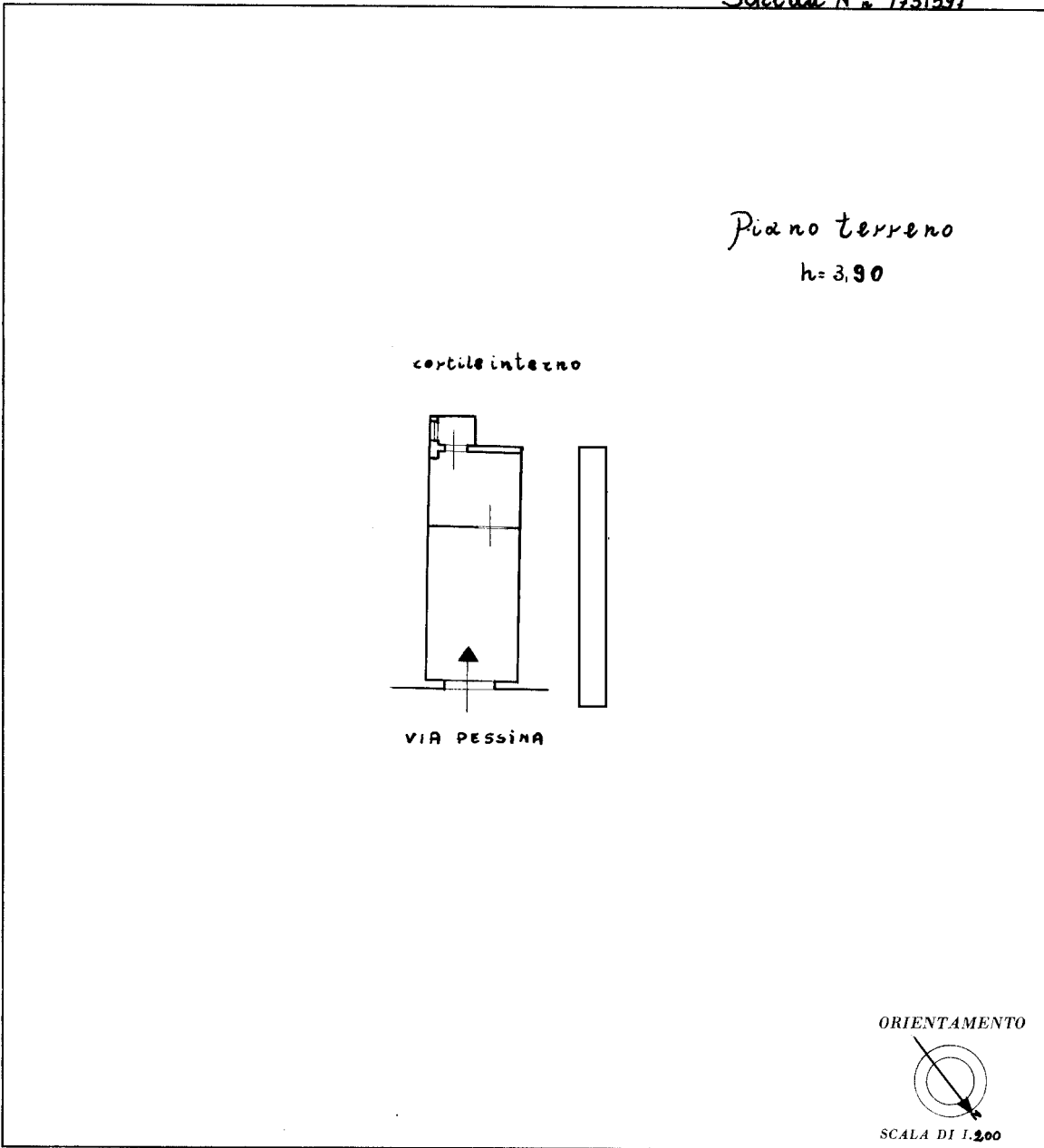

SPAZIO RISERVATO PER LE ANNOTAZIONI D'UFFICIO

DATA
PROT. N°

31/5/1968

Compilata dal perito industriale

Iscritto all'Albo dei periti industriali
della Provincia di Cagliari

DATA 31.5.1968

Firma

ISTITUTO POLIGRAFICO DELLO STATO

Ultima planimetria in atti

MODULARIO
F. - Cat. S. T. - 315



MINISTERO DELLE FINANZE
DIREZIONE GENERALE DEL CATASTO E DEI SERVIZI TECNICI ERARIALI

MOD. B (Nuovo Catasto Edilizio Urbano)

NUOVO CATASTO EDILIZIO URBANO

(R. DECRETO-LEGGE 13 APRILE 1939, N. 652)

Lira
20

Planimetria dell'immobile situato nel Comune di CAGLIARI Via PESSINA

Ditta

Allegata alla dichiarazione presentata all'Ufficio Tecnico Erariale di Cagliari

Scheda N. n. 1731593

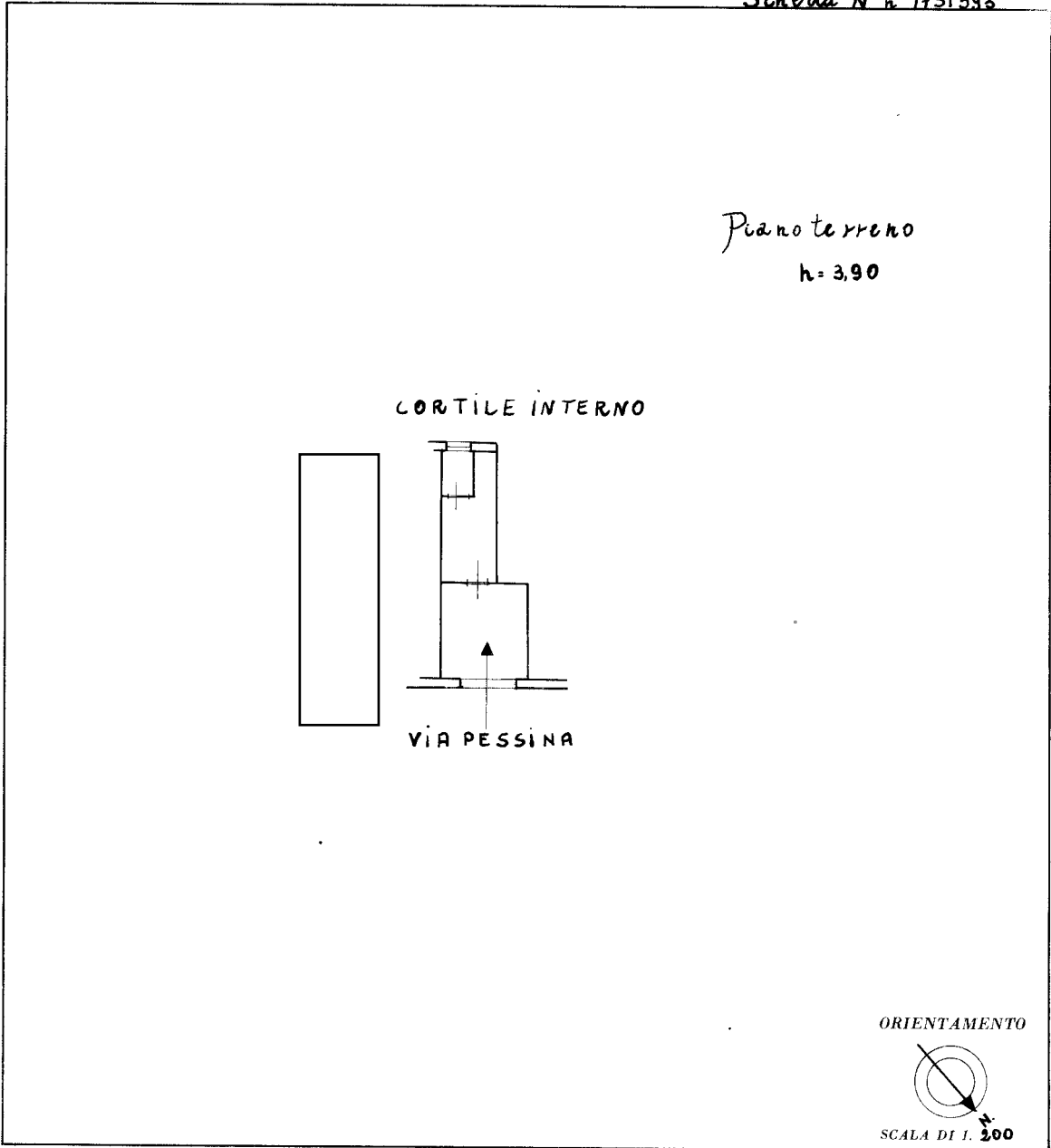

SPAZIO RISERVATO PER LE ANNOTAZIONI D'UFFICIO	
DATA	19/1999/3
PROT. N°	

Compilata dal beritoindustriale

Iscritto

della Provincia di Cagliari

DATA 31-5-1968

Firma

ISTITUTO POLIGRAFICO DELLO STATO

Ultima planimetria in atti



MODULARIO
F. - Cat. S. T. - 315



MINISTERO DELLE FINANZE
DIREZIONE GENERALE DEL CATASTO E DEI SERVIZI TECNICI ERARIALI
NUOVO CATASTO EDILIZIO URBANO

MOD. B (Nuovo Catasto Edilizio Urbano)

Lire
20

(R. DECRETO-LEGGE 13 APRILE 1939, N. 632)

Planimetria dell'immobile situato nel Comune di Cagliari Via Pessina

Cagliari

Scheda N. 1731588

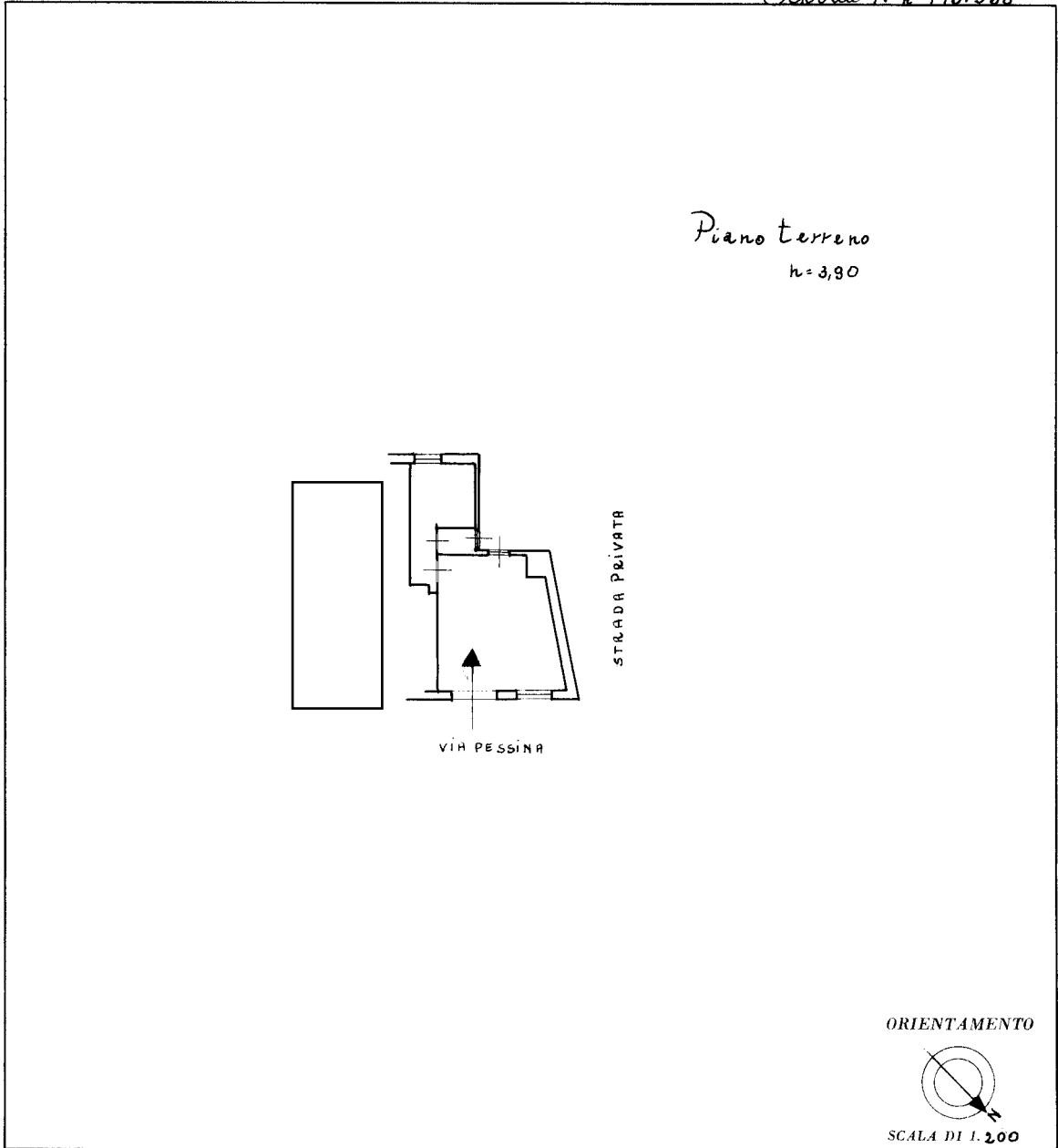

SPAZIO RISERVATO PER LE ANNOTAZIONI D'UFFICIO

DATA
PROT. N°

19
31/5/1968
205/4

Compilata dal perito industriale

Iscritta
della Provincia di Cagliari
DATA Cagliari 31.5.1968

Firma.

ISTITUTO POLIGRAFICO DELLO STATO

Ultima planimetria in atti

