

GEOM. GIANLUCA CASADEI

VIA LUFFO NUMAI, 22 - 47121 FORLÌ

TEL. 0543 - 21297 CELL. 339 - 4041834

C.F. CSD GLC 64A06 D704C
PARTITA IVA 01921690408

TRIBUNALE CIVILE DI FORLÌ

Esecuzione Immobiliare numero ruolo generale 85/2025

G.Es. Dott. Danilo MAFFA

_____ (C.F.: _____) - Avv.to Fabrizio Andrea
Farolfi

contro

_____ - C.F.: _____ (esecutata)

Quota di 1/1 proprietà

Udienza del 23 febbraio 2026

Allegato n. 2

Documentazione Catastale

Forlì, 20 gennaio 2026

L'Esperto Stimatore
geom. Gianluca Casadei



308
MODULARIO
F. rig. rand. 487
64



MINISTERO DELLE FINANZE
DIREZIONE GENERALE DEL CATASTO E DEI SS.TT.EE.
CATASTO EDILIZIO URBANO (RDL 13-4-1939, n. 652)

MOD. 100 (CEU)
LIRE
385
civ. 28

Planimetria di u.i.u. in Comune di FORLÌ via P. MARONCELLI

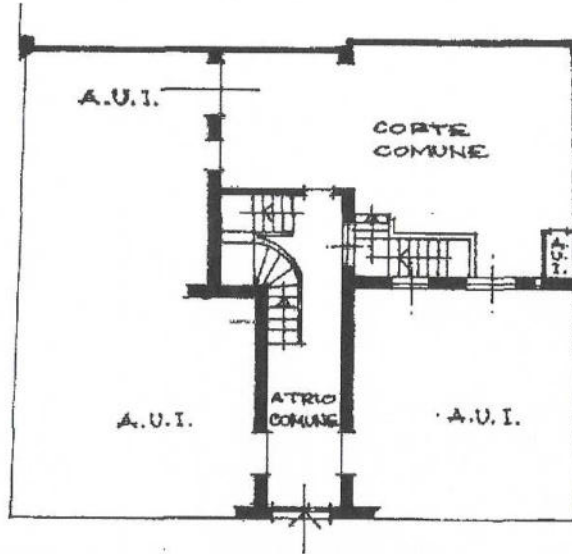

PIANO TERRA

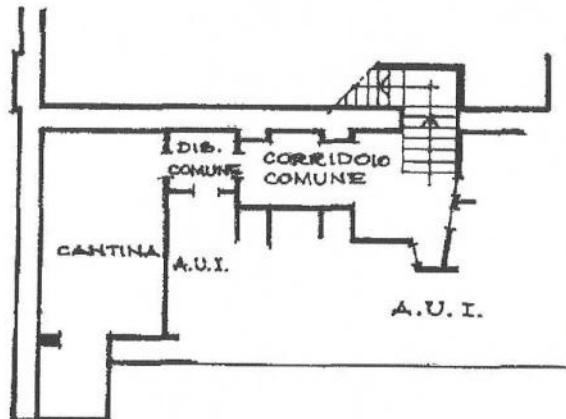

PIANO SOTTOSTRADA - H. 2.90

COMUNE DI FORLÌ
PLANIMETRIA 1:1000
FOGLIO 177 - PART. 151



ORIENTAMENTO



SCALA DI 1:200

intsu 01
Catasto dei Fabbricati - Situazione al 01/07/2025 - Comune di FORLÌ (D704) - < Foglio 177 - Particella 2000 - Subalterno 19 >
VIA PIERO MARONCELLI n. 28 Piano S1

Dichiarazione di N.C.
Ultima planimetria in atti
Denuncia di variazione
Data presentazione: 31/10/1991 - Data: 01/07/2025 - n. T149379 - Richiedente: CSDGLC64A06D704C
Totale sheet 177 19
F. 177
n. 2000 sub. 19

Compilata dal GEOMETRA
(Titolo, cognome e nome)
TAMBURINI GIORGIO
iscritto all'albo dei Geometri
della provincia di FORLÌ 1259
data 28-10-'91 Firma Tamburini G.

RISERVATO ALL'UFFICIO
3 OTT. 1991

