

ELABORATO PLANIMETRICO	
Compilato da: Bronzi Andrea	
Iscritto all'albo: Geometri	
Prov. Grosseto	N. 1256

**Agenzia del Territorio
CATASTO FABBRICATI
Ufficio Provinciale di
Grosseto**

Comune di Gavorrano	Protocollo n. GR0000959 del 07/01/2010
Sezione: Foglio: 14 Particella: 117	Tipo Mappale n. del
Dimostrazione grafica dei subalterni	Scala 1 : 500

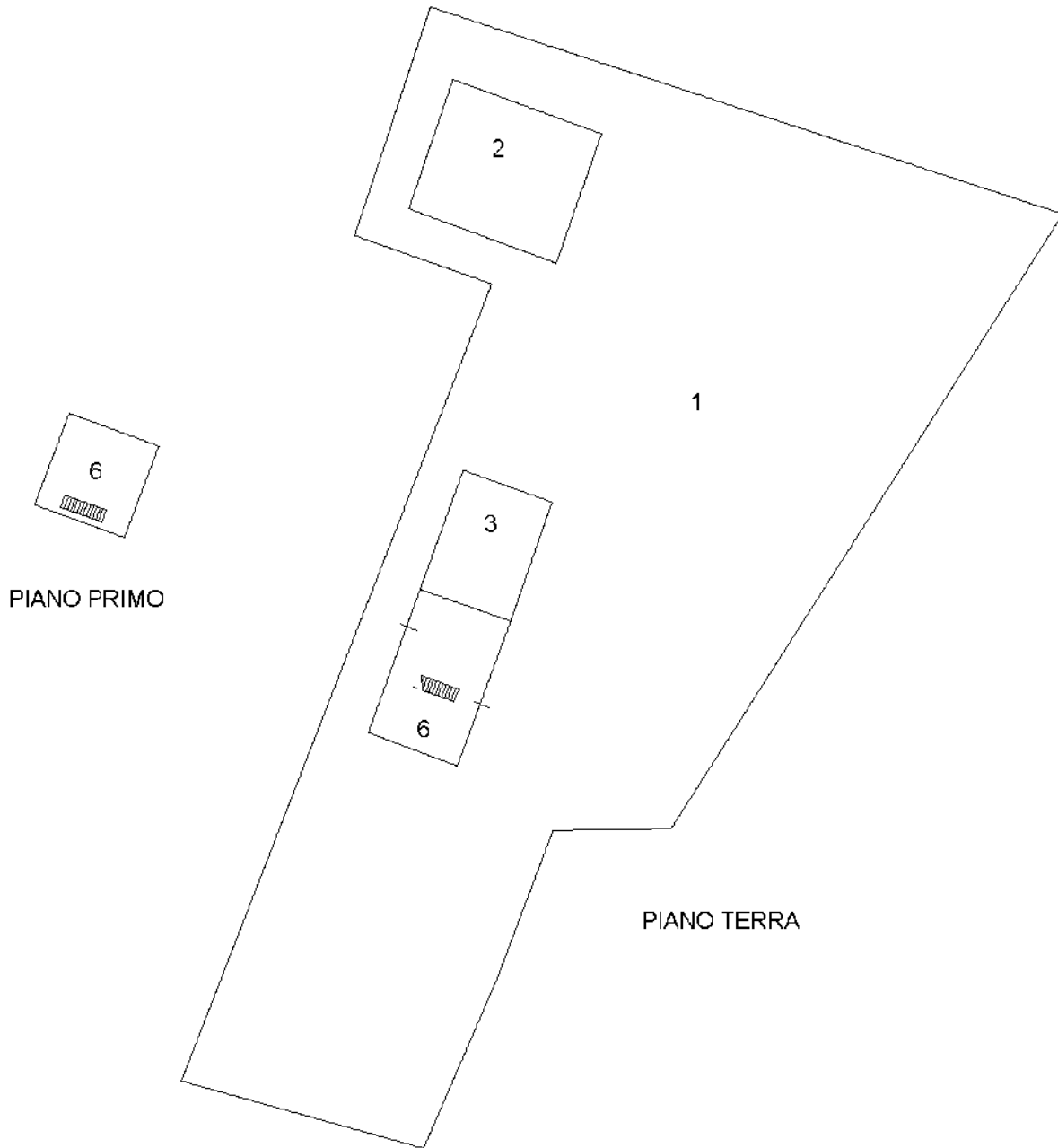

Catasto dei Fabbricati - Situazione al 27/08/2013 - Comune di GAVORRANO (D948) - < Foglio: 14 - Particella: 117 - Elaborato planimetrico >

Ultima planimetria in atti



Agenzia del Territorio
CATASTO FABBRICATI
Ufficio Provinciale di Grosseto

ELABORATO PLANIMETRICO	Compilato da: Bisdomini Marco	Iscritto all'albo: Geometri	Prov. Grosseto	N. 799
Comune di Gavorrano	Sezione:	Particella: 3	PRG023667/n.	16/09/2008 del.
Dimostrazione grafica dei subaltri.				
Tipo Mappale n. 206128 del. 01/09/2008 Scala 1 : 500				

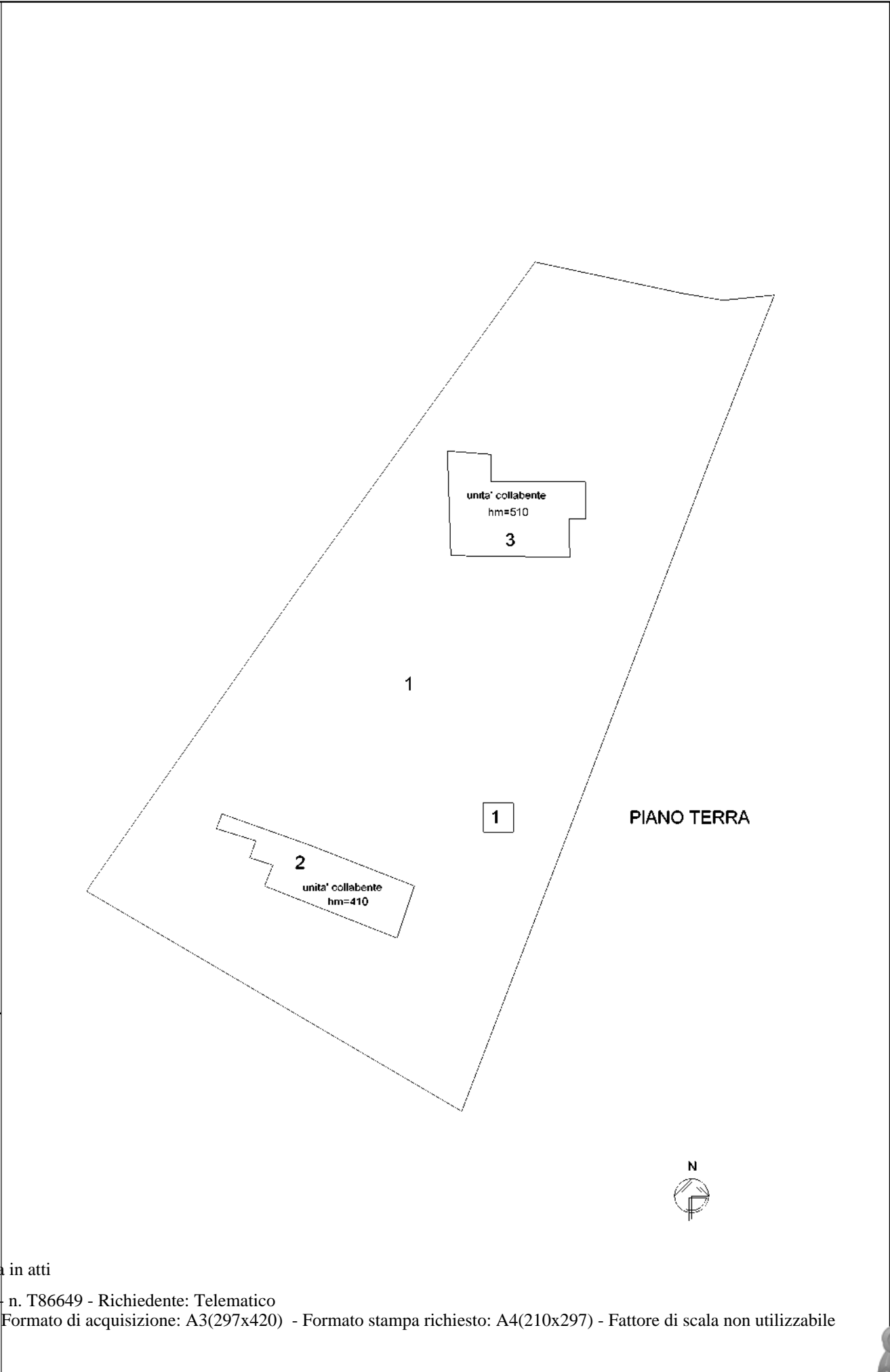

Ultima planimetria in atti

Ufficio Provinciale di Grosseto
CATASTO FABBRICATI
Agenzia del Territorio

ELABORATO PLANIMETRICO	Compilato da: Bisdomini Marco	Iscritto all'albo: Geometri	Prov. Grosseto	N. 799
Comune di GAVORRANO	Sezione: Foglio: 13	Particella: 16	PrGR027444 n. 17/09/2008	del 17/09/2008
Dimostrazione grafica dei subaltrierni Tipo Mappale n. 41025 del 04/03/2008 Scala 1 : 500				

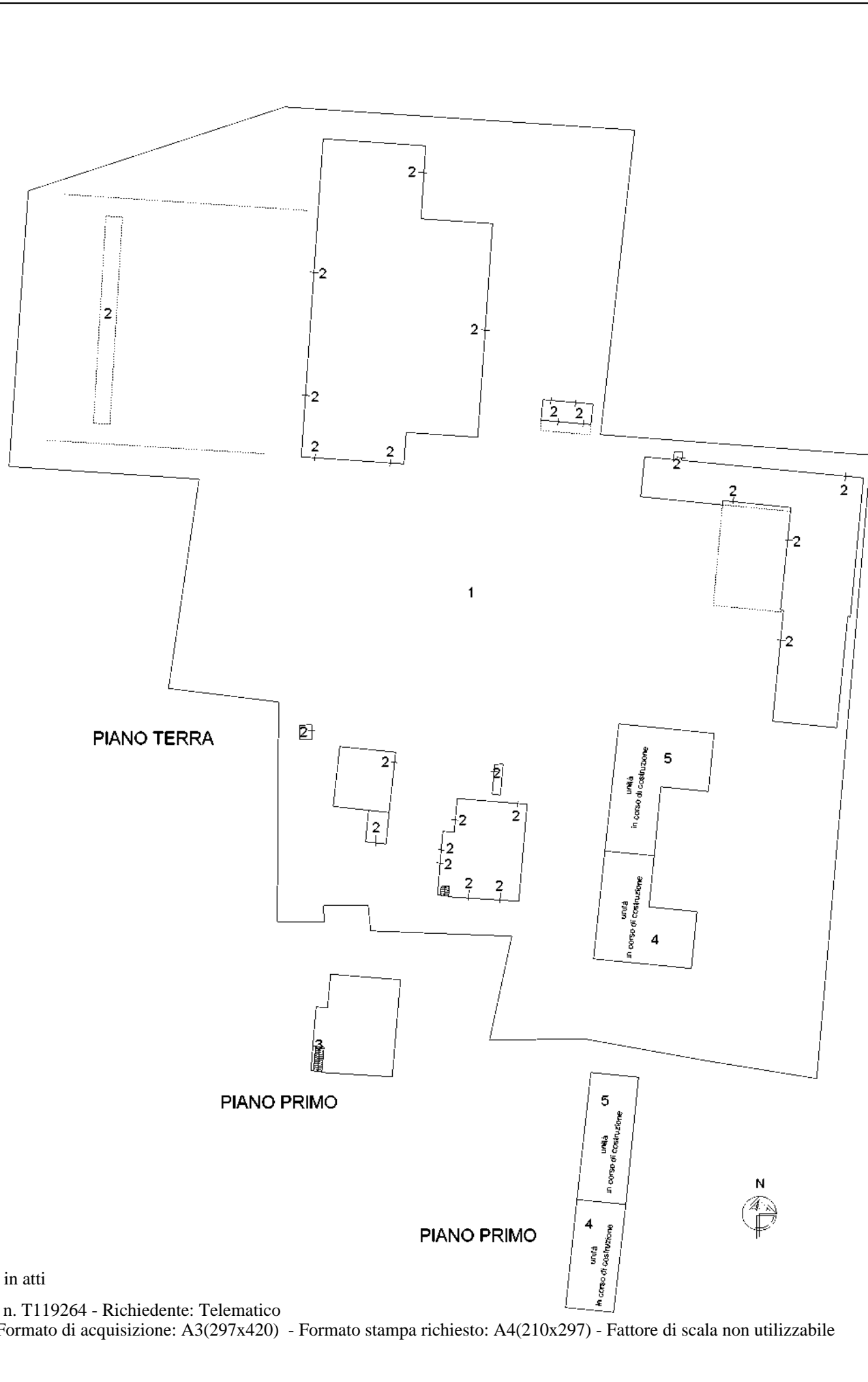

Ultima planimetria in atti

**Agenzia del Territorio
CATASTO FABBRICATI
Ufficio Provinciale di
Grosseto**

ELABORATO PLANIMETRICO	
Compilato da: Rossi Lorenzo	
Iscritto all'albo: Geometri	
Prov. Grosseto	N. 1254

Comune di Gavorrano	Protocollo n. GR0026349 del 14/02/2007
Sezione: Foglio: 14 Particella: 11	Tipo Mappale n. 23829 del 09/02/2007
Dimostrazione grafica dei subalterni	Scala 1 : 200

Catasto dei Fabbricati - Situazione al 27/08/2013 - Comune di GAVORRANO (D948) - < Foglio: 14 - Particella: 11 - Elaborato planimetrico >

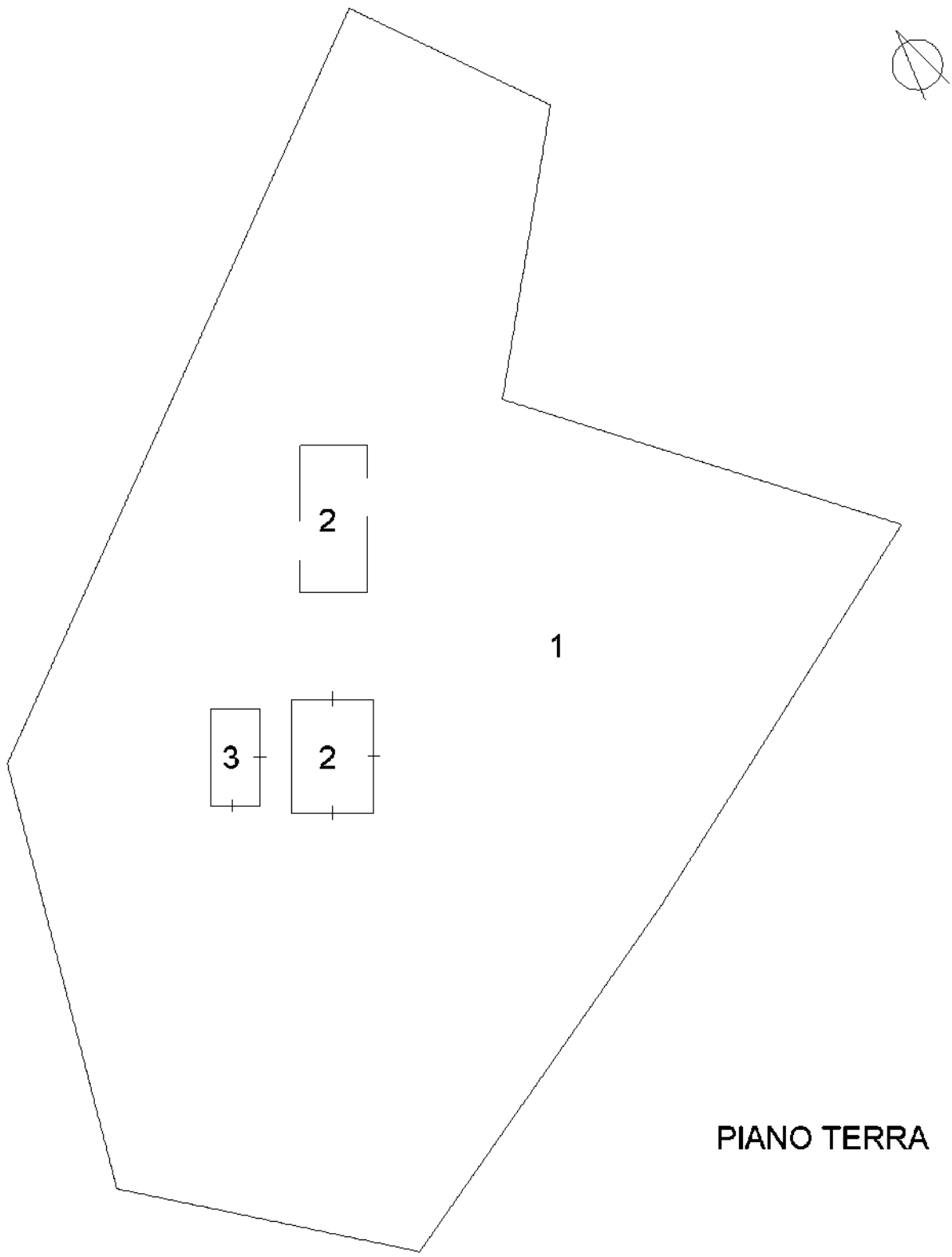

Ultima planimetria in atti



ELABORATO PLANIMETRICO	
Compilato da:	Rossi Lorenzo
Iscritto all'albo:	Geometri
Prov. Grosseto	N. 1254

**Agenzia del Territorio
CATASTO FABBRICATI
Ufficio Provinciale di
Grosseto**

Comune di Gavorrano	Protocollo n. GR0026355 del 14/02/2007
Sezione: Foglio: 14 Particella: 12	Tipo Mappale n. 23829 del 09/02/2007
Dimostrazione grafica dei subalterni	Scala 1 : 500

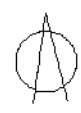
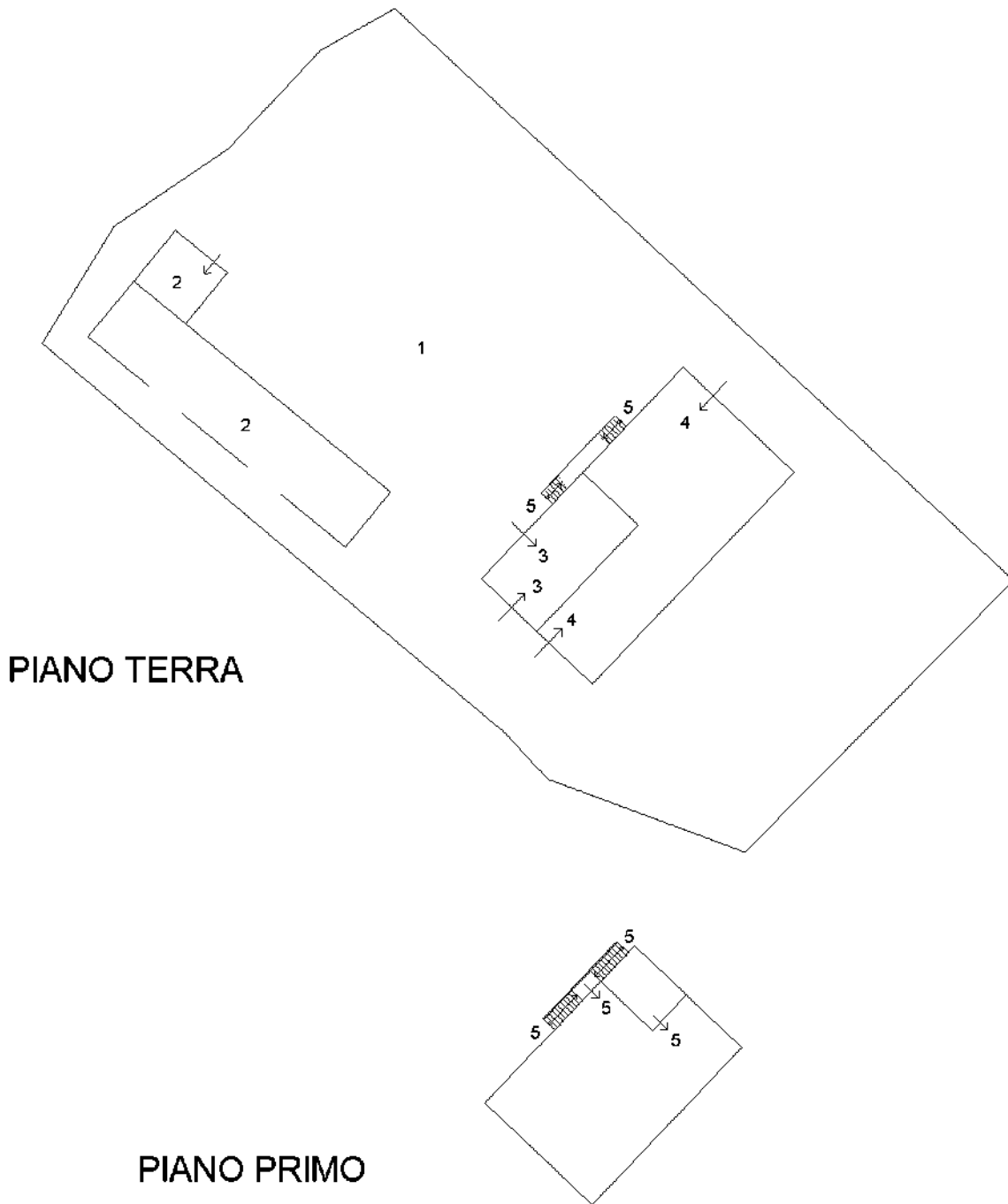

Catasto dei Fabbricati - Situazione al 27/08/2013 - Comune di GAVORRANO (D948) - < Foglio: 14 - Particella: 12 - Elaborato planimetrico >

Ultima planimetria in atti

Firmato Da: MACCIONI LORENZO MARIA Emesso Da: INFOCAMERE QUALIFIED ELECTRONIC SIGNATURE CA Serial#: 373c95



**Agenzia del Territorio
CATASTO FABBRICATI
Ufficio Provinciale di
Grosseto**

ELABORATO PLANIMETRICO	
Compilato da: Barontini Giuliano	
Iscritto all'albo: Ingegneri	
Prov. Grosseto	N. 305

Comune di Roccastrada	Protocollo n. 000112215 del 01/07/2002
Sezione: Foglio: 178 Particella: 254	Tipo Mappale n. 41725 del 03/04/2000
Dimostrazione grafica dei subalterni	Scala 1 : 500

Catasto dei Fabbricati - Situazione al 27/08/2013 - Comune di ROCCASTRADA (H449) - < Foglio: 178 - Particella: 254 - Elaborato planimetrico >

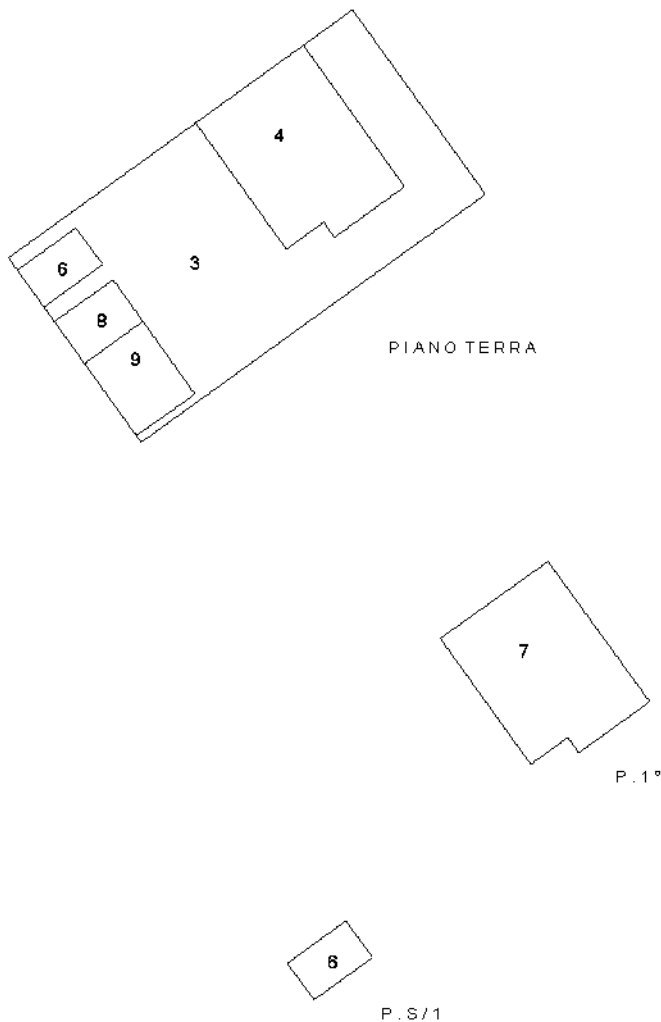

Ultima planimetria in atti



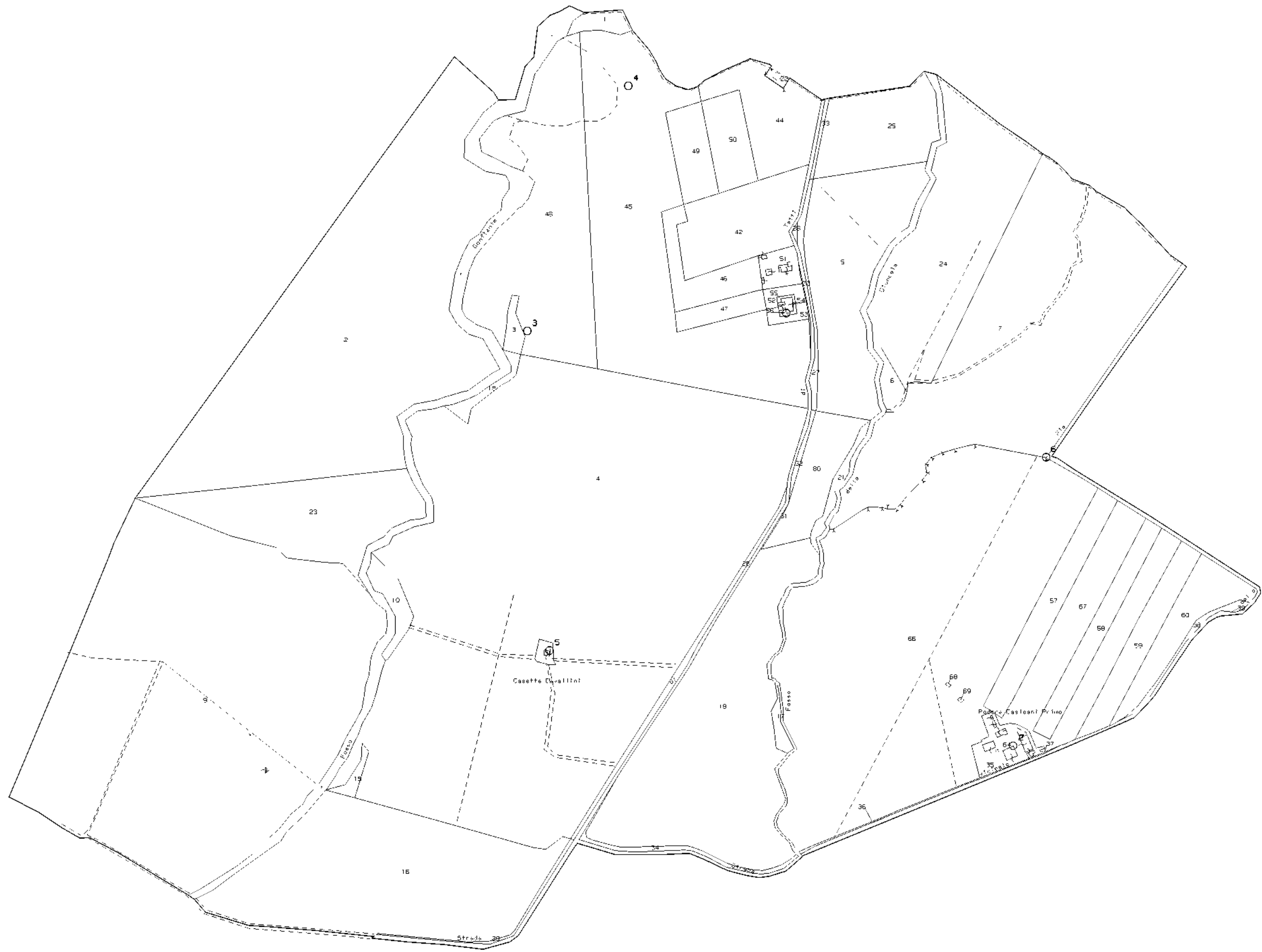

N=-36700

E=20000

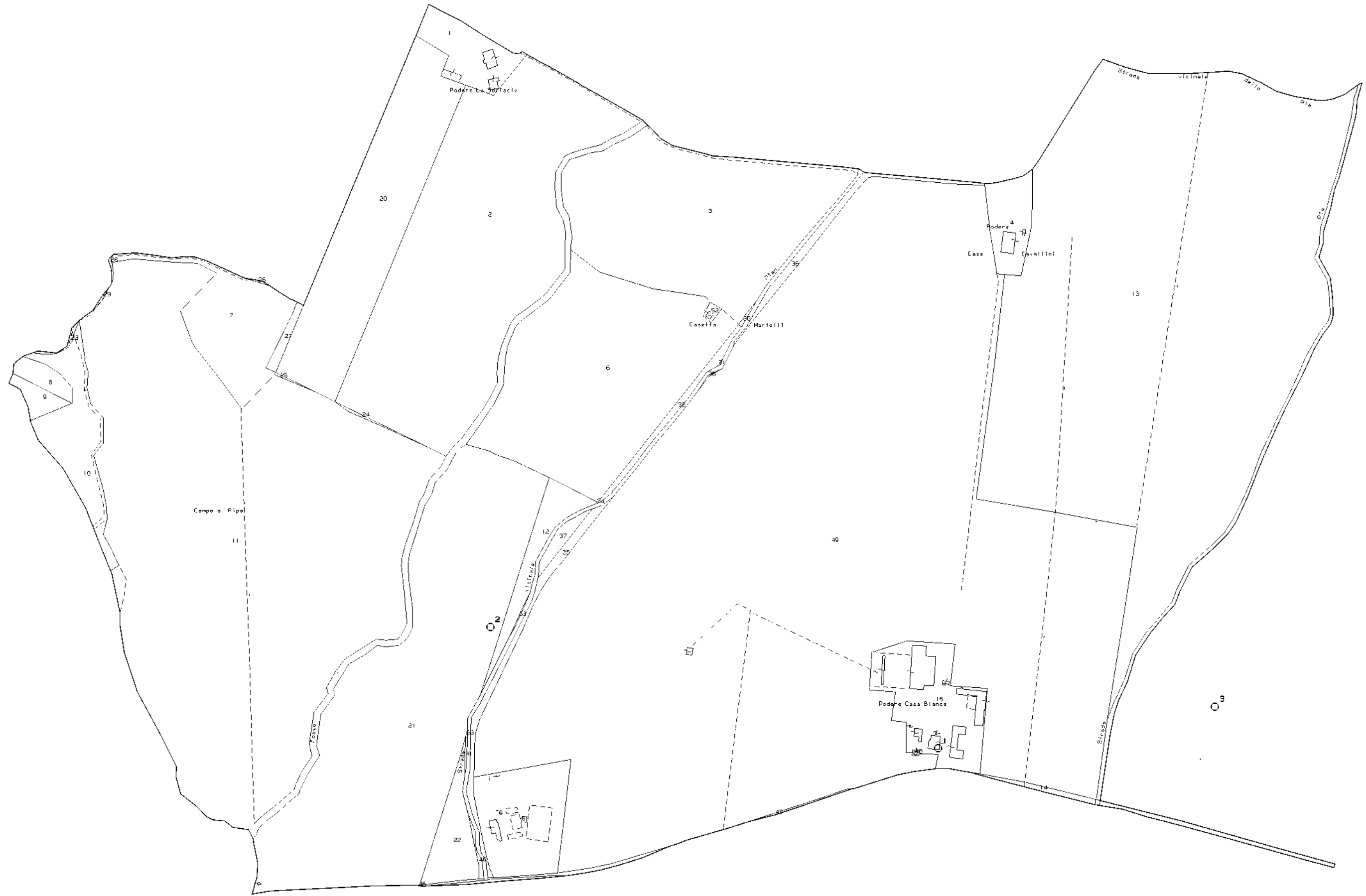

N=37400



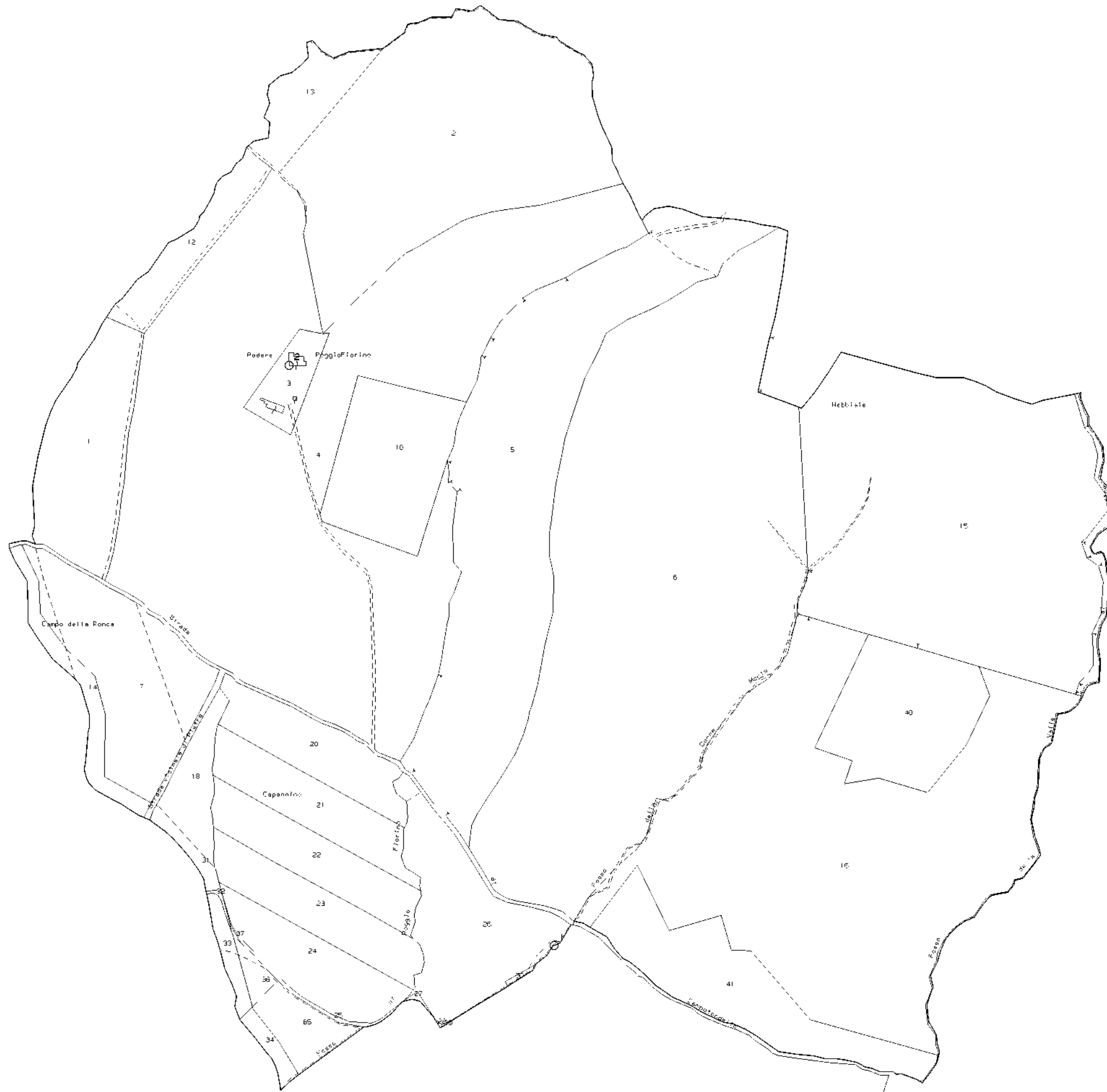

N=-39900

P=-37400

Dichiarazione protocollo n. GR0217444 del 17/09/2008 Pianimetria di u.i.u. in Comune di Gavorrano Localita' Casteani		civ. SNC
Identificativi Catastali: Sezione: 13 Foglio: 13 Particella: 16 Subalterno: 2		N. 799
Compilata da: Bisdanni Marco Iscritto all'albo: Geometra Prev. Grosseto		N. 799

Agenzia del Territorio
CATASTO FABBRICATI
 Ufficio provinciale di
GROSSETO

Scheda n. 11
 Scala 1: 500

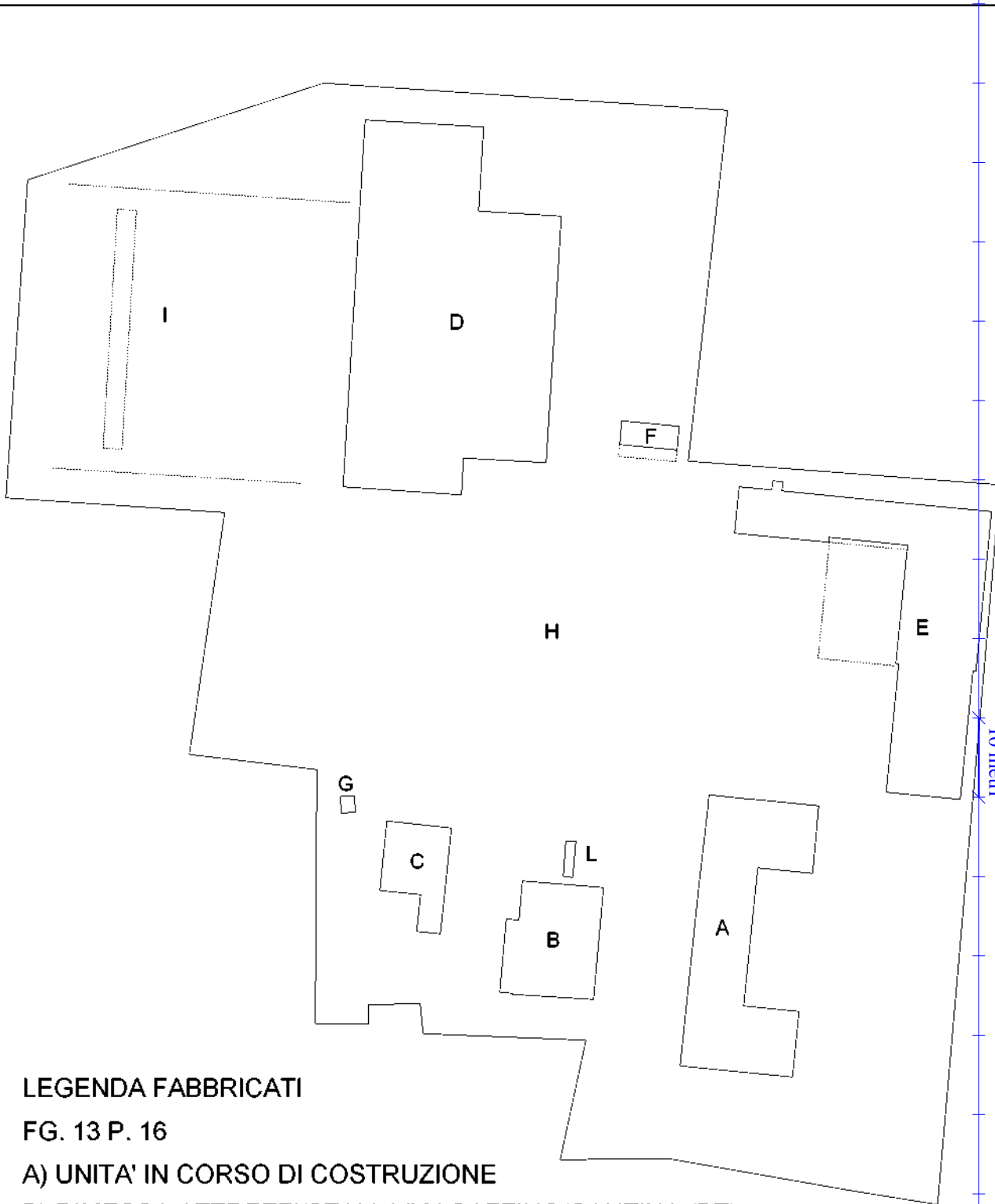

LEGENDA FABBRICATI

FG. 13 P. 16

- A) UNITA' IN CORSO DI COSTRUZIONE
- B) RIMESSA ATTREZZI/STALLA/MAGAZZINO/CANTINA (PT)
- C) MAGAZZINO/FORNO
- D) RIMESSA MACCHINE AGRICOLE
- E) MAGAZZINO/RIMESSA MACCHINE AGRICOLE
- F) STALLA
- G) LOCALE TECNICO
- I) TETTOIE
- L) POZZO
- H) CORTE COMUNE



10 metri

Ultima planimetria in atti

Agencia del Territorio
CATASTO FABBRICATI
Ufficio provinciale di
GROSSETO

Dichiarazione protocollo n. GR0217444 del 17/09/2008
Pianimetria di u.i.u. in Comune di Gavorrano
Localita' Casteani

Scala 1: 200

Identificativi Catastali:
Sezione: 13
Foglio: 13
Particella: 16
Subalterno: 2

Compilata da:
Bisdomini Marco
Iscritto all'albo:
Geometra
Prov. Grosseto N. 799

Scheda n. 23

Ultima planimetria in atti

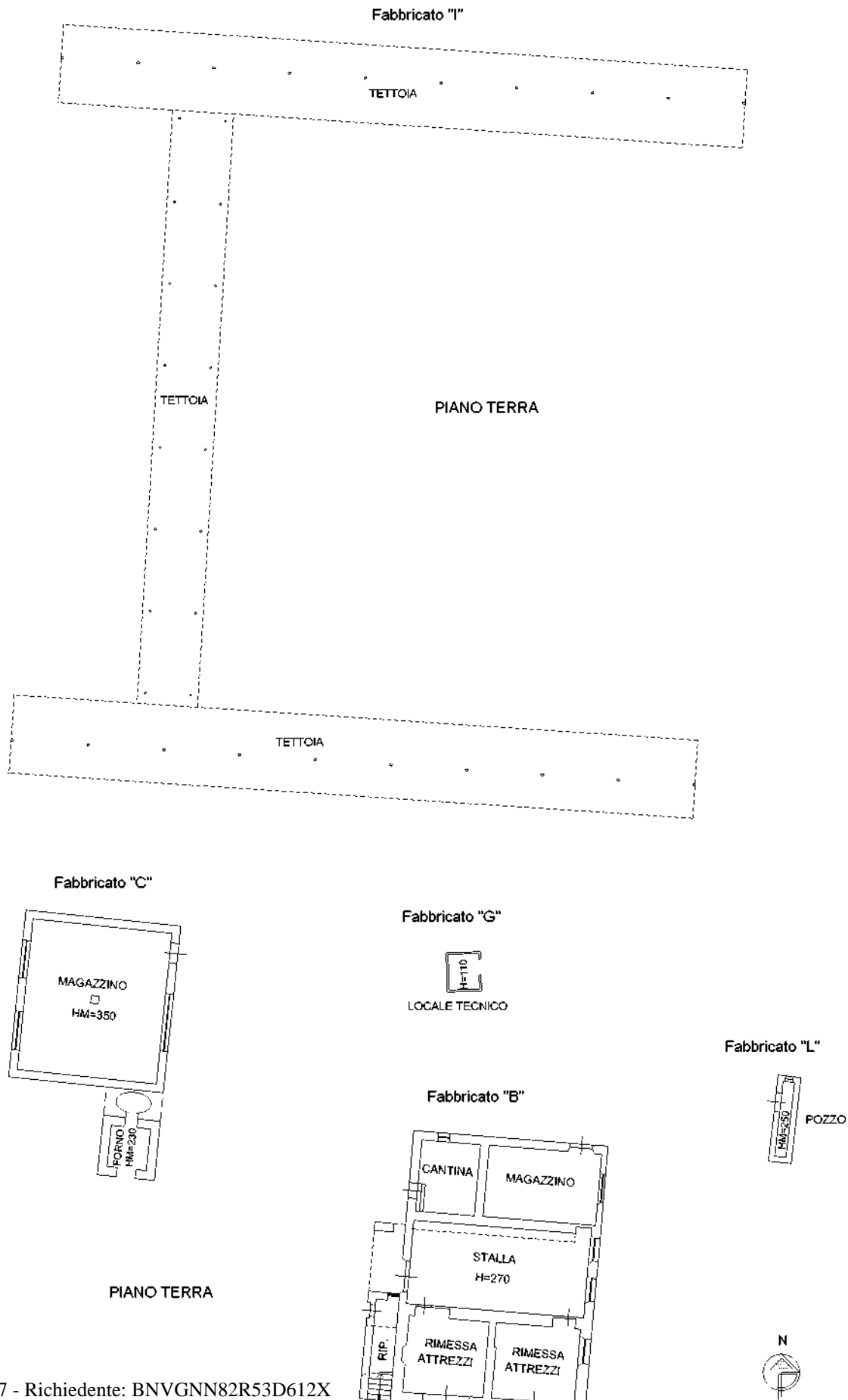

10 metri

Agenzia del Territorio
CATASTO FABBRICATI
Ufficio provinciale di
GROSSETO

Dichiarazione protocollo n. GR0217444 del 17/09/2008
Pianimetria di u.i.u. in Comune di Gavorrano
Localita' Casteani

civ. SNC

Identificativi Catastali:
Sezione: 13
Foglio: 13
Particella: 16
Subalterno: 2

Compilata da:
Bisdomini Marco
Iscritto all'albo:
Geometra
Prev. Grosseto N. 799

Scheda n. 33
Scala 1:200

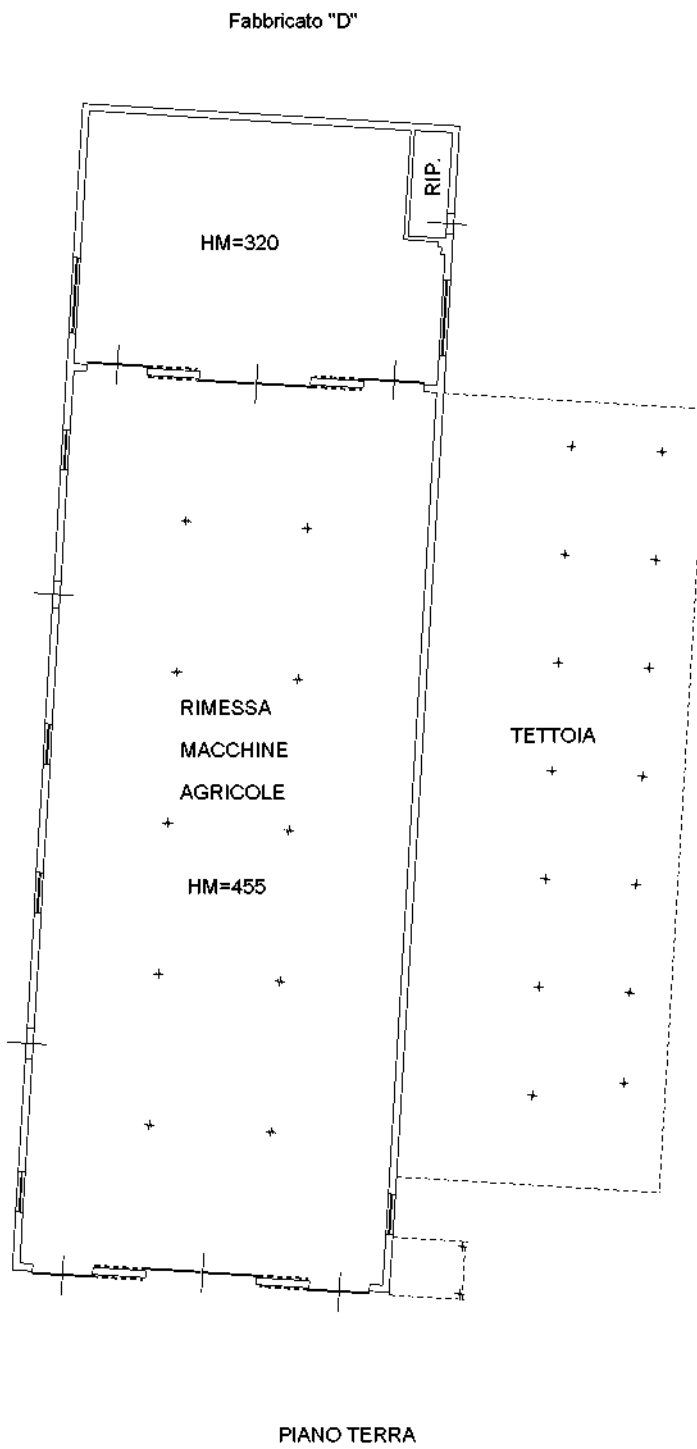

10 metri



Ultima planimetria in atti

**Agenzia del Territorio
CATASTO FABBRICATI
Ufficio Provinciale di
Grosseto**

Dichiarazione protocollo n. GR0217444 del 17/09/2008

Planimetria di u.i.u. in Comune di Gavorrano

Localita' Casteani

civ. SNC

Identificativi Catastali:

Sezione:
Foglio: 13
Particella: 16
Subalterno: 2

Compilata da:
Bisdomini Marco
Iscritto all'albo:
Geometri

Prov. Grosseto

N. 799

Scheda n. 4

Scala 1:200

Fabbricato "E"

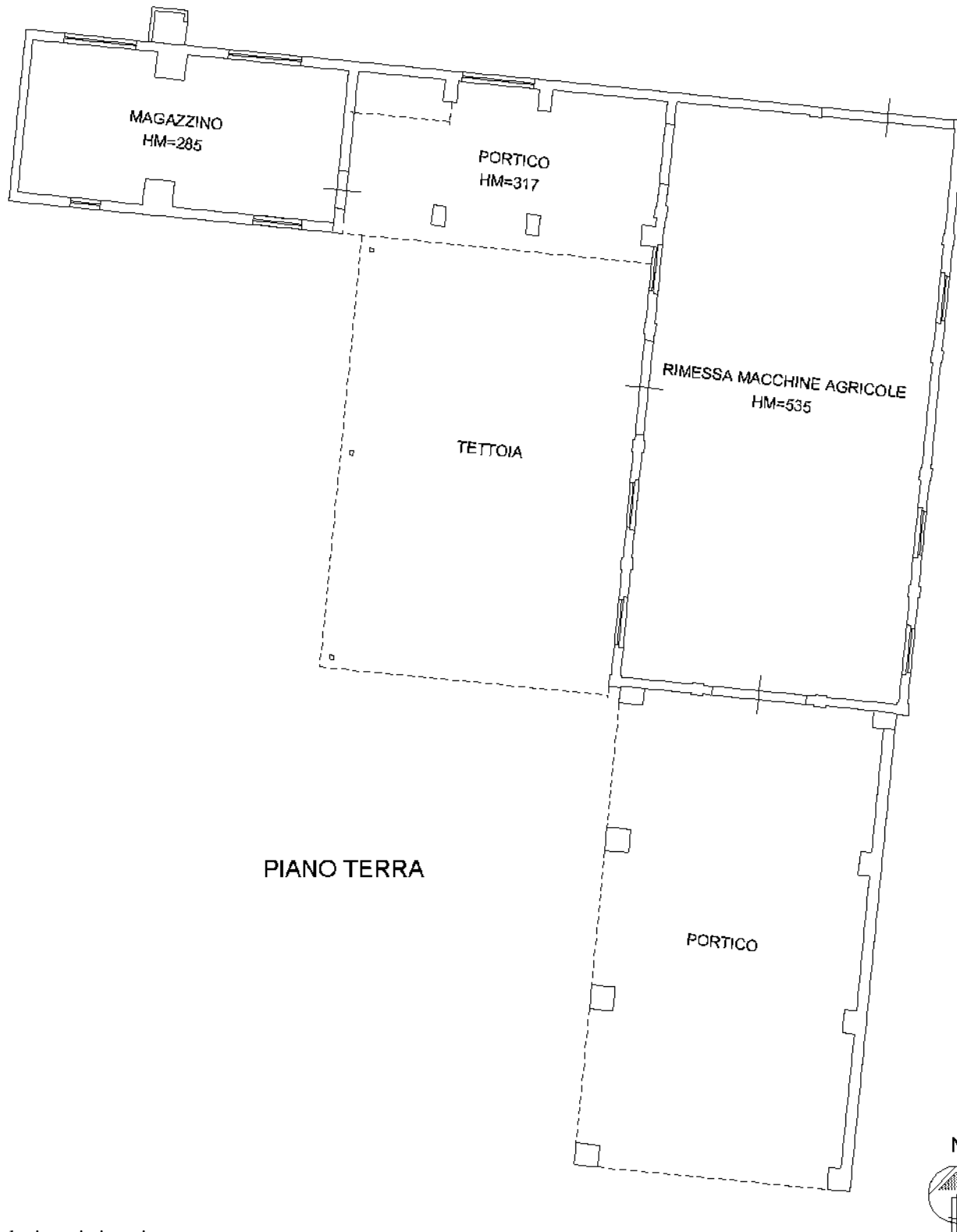

Catasto dei Fabbricati - Situazione al 25/08/2013 - Comune di GAVORRANO (D948) - < Foglio: 13 - Particella: 16 - Subalterno: 2 >
LOCALITA' CASTEANI SNC piano: T;

10 metri

Ultima planimetria in atti

**Agenzia del Territorio
CATASTO FABBRICATI
Ufficio Provinciale di
Grosseto**

Dichiarazione protocollo n. GR0217444 del 17/09/2008

Planimetria di u.i.u. in Comune di Gavorrano

Localita' Casteani

civ. SNC

Identificativi Catastali:

Sezione:

Foglio: 13

Particella: 16

Subalterno: 3

Compilata da:

Bisdomini Marco

Iscritto all'albo:

Geometri

Prov. Grosseto

N. 799

Scheda n. 1

Scala 1:200

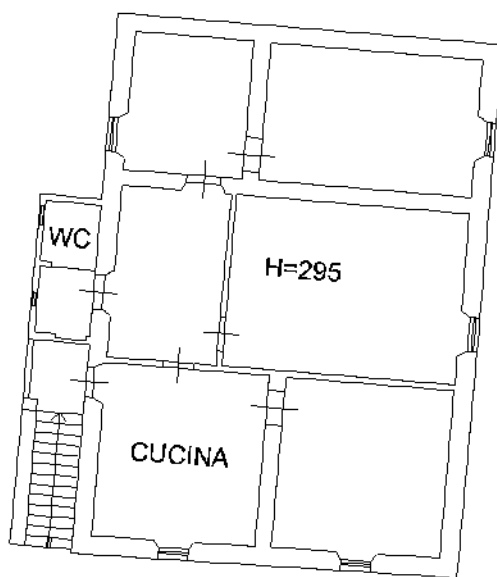

PIANO PRIMO



Catasto dei Fabbricati - Situazione al 25/08/2013 - Comune di GAVORRANO (D948) - < Foglio: 13 - Particella: 16 - Subalterno: 3 >
LOCALITA' CASTEANI SNC piano: I;

Ultima planimetria in atti

**Agenzia del Territorio
CATASTO FABBRICATI
Ufficio Provinciale di
Grosseto**

Dichiarazione protocollo n. GR0026349 del 14/02/2007

Planimetria di u.i.u. in Comune di Gavorrano

Localita' Casteani

civ. SNC

Identificativi Catastali:

Sezione:

Foglio: 14

Particella: 11

Subalterno: 2

Compilata da:

Rossi Lorenzo

Iscritto all'albo:

Geometri

Prov. Grosseto

N. 1254

Scheda n. 1

Scala 1:200

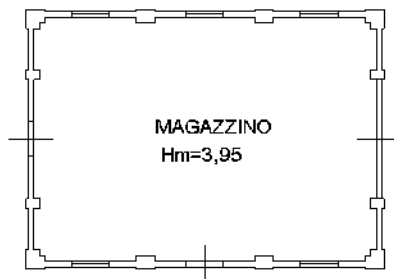

PIANO TERRA

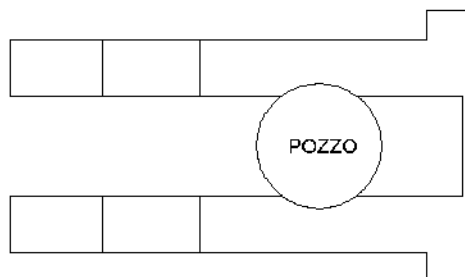

PIANO TERRA



Catasto dei Fabbricati - Situazione al 25/08/2013 - Comune di GAVORRANO (D948) - < Foglio: 14 - Particella: 11 - Subalterno: 2 >
LOCALITA' CASTEANI SNC piano: T;

10

Ultima planimetria in atti



**Agenzia del Territorio
CATASTO FABBRICATI
Ufficio Provinciale di
Grosseto**

Dichiarazione protocollo n. GR0026349 del 14/02/2007

Planimetria di u.i.u. in Comune di Gavorrano

Localita' Casteani

civ. SNC

Identificativi Catastali:

Sezione:

Foglio: 14

Particella: 11

Subalterno: 3

Compilata da:

Rossi Lorenzo

Iscritto all'albo:

Geometri

Prov. Grosseto

N. 1254

Scheda n. 1

Scala 1:200



PIANO TERRA



Catasto dei Fabbricati - Situazione al 25/08/2013 - Comune di GAVORRANO (D948) - < Foglio: 14 - Particella: 11 - Subalterno: 3 >
LOCALITA' CASTEANI SNC piano: T;

11-01

Ultima planimetria in atti



**Agenzia del Territorio
CATASTO FABBRICATI
Ufficio Provinciale di
Grosseto**

Dichiarazione protocollo n. GR0026355 del 14/02/2007

Planimetria di u.i.u. in Comune di Gavorrano

Localita' Casteani

civ. SNC

Identificativi Catastali:

Sezione:
Foglio: 14
Particella: 12
Subalterno: 2

Compilata da:
Rossi Lorenzo
Iscritto all'albo:
Geometri

Prov. Grosseto

N. 1254

Scheda n. 1

Scala 1:200

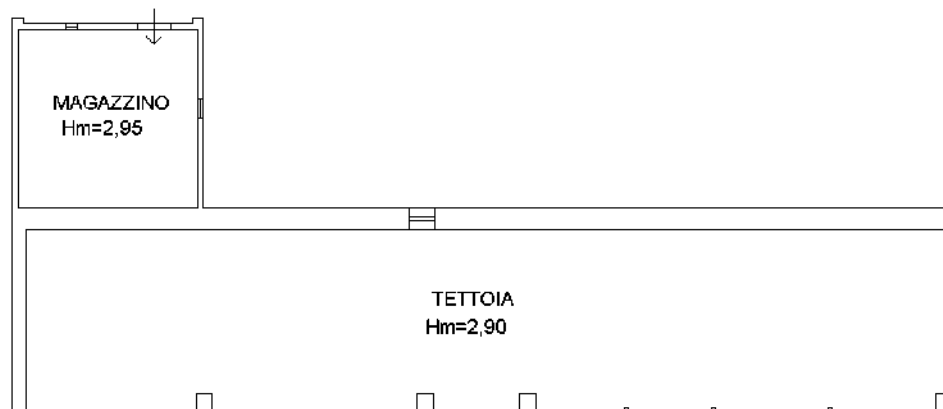

PIANO TERRA



Catasto dei Fabbricati - Situazione al 25/08/2013 - Comune di GAVORRANO (D948) - < Foglio: 14 - Particella: 12 - Subalterno: 2 >
LOCALITA' CASTEANI SNC piano: T;

Ultima planimetria in atti



**Agenzia del Territorio
CATASTO FABBRICATI
Ufficio Provinciale di
Grosseto**

Dichiarazione protocollo n. GR0026355 del 14/02/2007

Planimetria di u.i.u. in Comune di Gavorrano

Localita' Casteani

civ. SNC

Identificativi Catastali:

Sezione:

Foglio: 14

Particella: 12

Subalterno: 3

Compilata da:

Rossi Lorenzo

Iscritto all'albo:

Geometri

Prov. Grosseto

N. 1254

Scheda n. 1

Scala 1:200

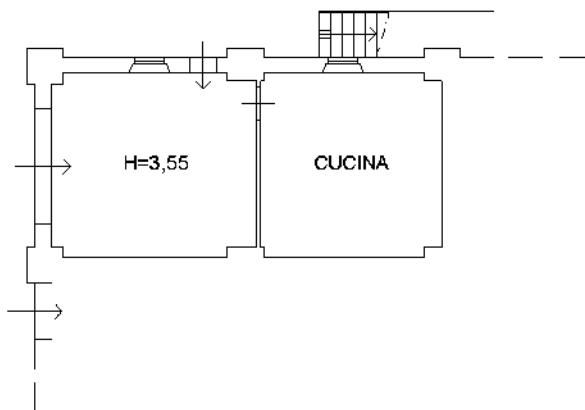

PIANO TERRA



Catasto dei Fabbricati - Situazione al 25/08/2013 - Comune di GAVORRANO (D948) - < Foglio: 14 - Particella: 12 - Subalterno: 3 >
LOCALITA' CASTEANI SNC piano: T;

Ultima planimetria in atti



**Agenzia del Territorio
CATASTO FABBRICATI
Ufficio Provinciale di
Grosseto**

Dichiarazione protocollo n. GR0026355 del 14/02/2007

Planimetria di u.i.u. in Comune di Gavorrano

Localita' Casteani

civ. SNC

Identificativi Catastali:

Sezione:
Foglio: 14
Particella: 12
Subalterno: 4

Compilata da:
Rossi Lorenzo

Iscritto all'albo:
Geometri

Prov. Grosseto

N. 1254

Scheda n. 1

Scala 1:200

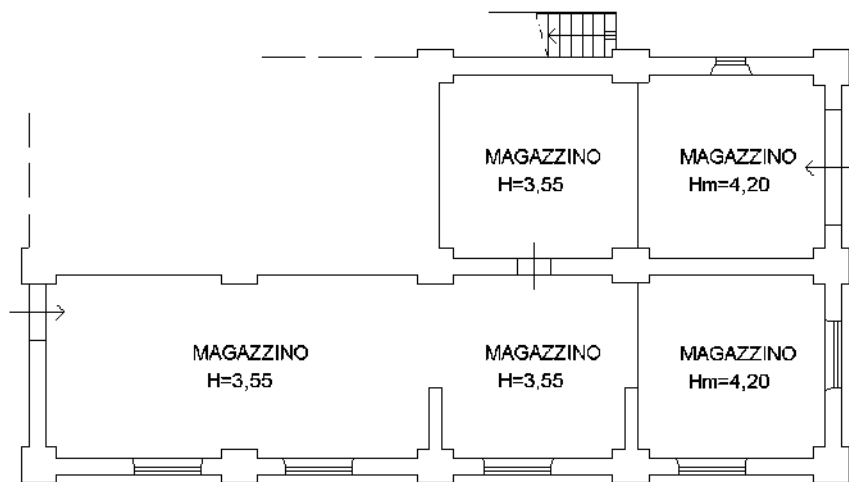

PIANO TERRA



Catasto dei Fabbricati - Situazione al 25/08/2013 - Comune di GAVORRANO (D948) - < Foglio: 14 - Particella: 12 - Subalterno: 4 >
LOCALITA' CASTEANI SNC piano: T;

Ultima planimetria in atti

10 metri



**Agenzia del Territorio
CATASTO FABBRICATI
Ufficio Provinciale di
Grosseto**

Dichiarazione protocollo n. GR0026355 del 14/02/2007

Planimetria di u.i.u. in Comune di Gavorrano

Localita' Casteani

civ. SNC

Identificativi Catastali:

Sezione:

Foglio: 14

Particella: 12

Subalterno: 5

Compilata da:

Rossi Lorenzo

Iscritto all'albo:

Geometri

Prov. Grosseto

N. 1254

Scheda n. 1

Scala 1:200

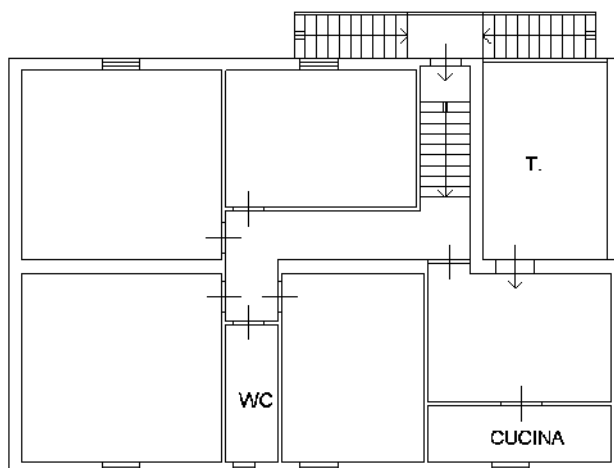

PIANO PRIMO

H=3,00



Catasto dei Fabbricati - Situazione al 25/08/2013 - Comune di GAVORRANO (D948) - < Foglio: 14 - Particella: 12 - Subalterno: 5 >
LOCALITA' CASTEANI SNC piano: T-1;

Ultima planimetria in atti

10

**Agenzia del Territorio
CATASTO FABBRICATI
Ufficio Provinciale di
Grosseto**

Dichiarazione protocollo n. GR0000959 del 07/01/2010

Planimetria di u.i.u. in Comune di Gavorrano

Podere Casotti Localita

civ.

Identificativi Catastali:

Sezione:
Foglio: 14
Particella: 117
Subalterno: 6

Compilata da:
Bronzi Andrea

Iscritto all'albo:
Geometri

Prov. Grosseto

N. 1256

Scheda n. 1 Scala 1:200

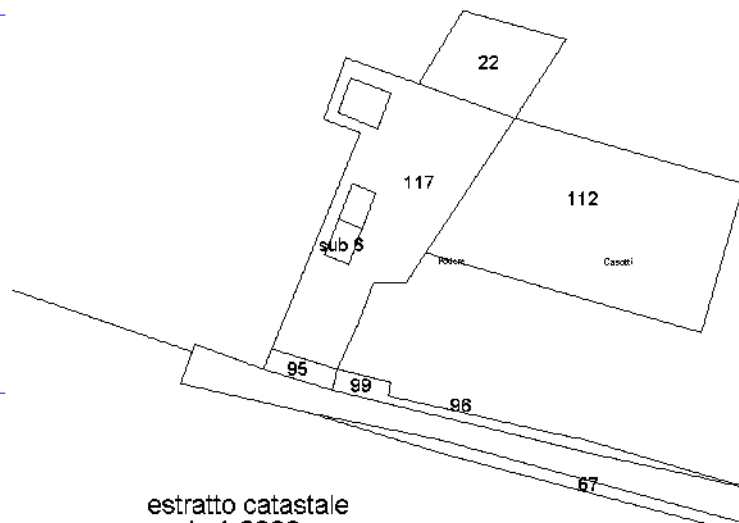

estratto catastale
scala 1:2000

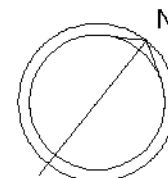
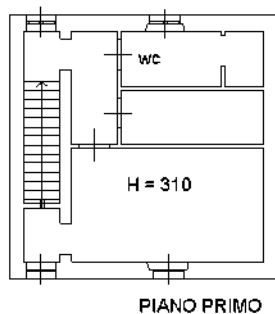
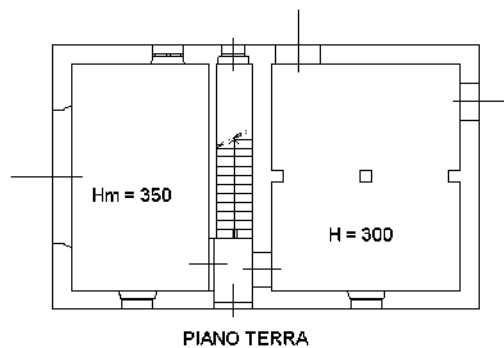

SCALA DI 1 : 200

Ultima planimetria in atti

Catasto dei Fabbricati - Situazione al 25/08/2013 - Comune di GAVORRANO (D948) - < Foglio: 14 - Particella: 117 - Subalterno: 6 >
LOCALITA' PODERE CASOTTI piano: T-1;

10



MODULARIO
F. Catasto 214



MINISTERO DELLE FINANZE
DIPARTIMENTO DEL TERRITORIO
CATASTO EDILIZIO URBANO (MDL 13-4-1939, N. 852)

MOD. BW (CEU)

Planimetria di u.i.u. in Comune di GAVORRANO Via L.G.C. CAMPOCONDELLO CIV

PIANO TERRA

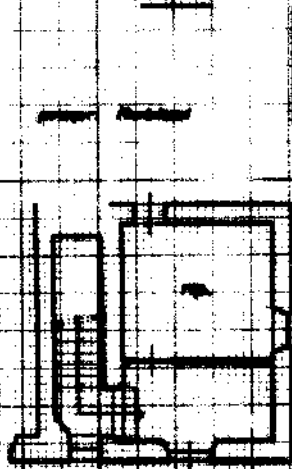

PIANO PRIMO

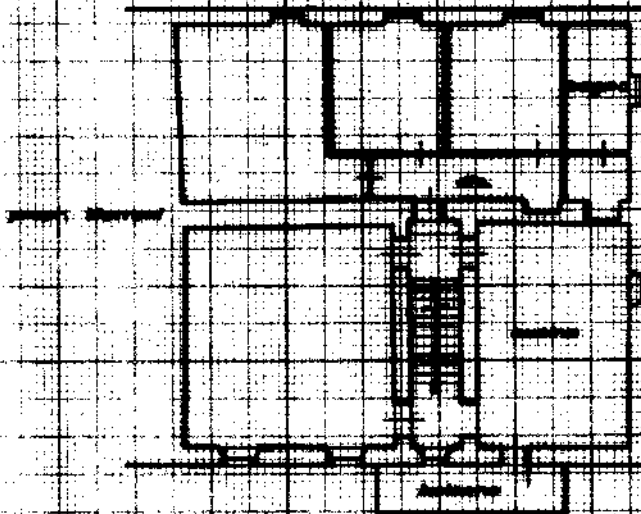

PIANO SECONDO

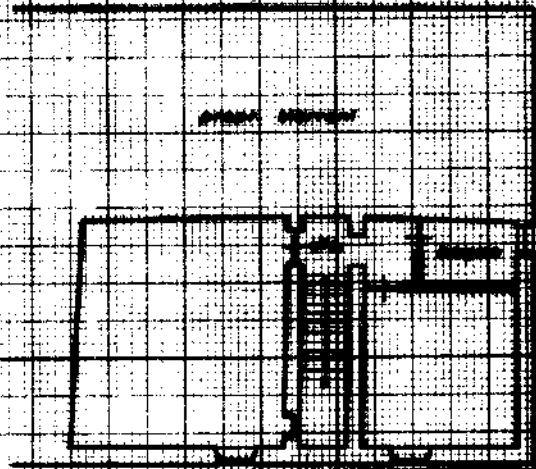

10 metri

~~DOCUMENTO~~



~~SEGRETO~~

Dichiarazione di N.C.
Denuncia di variazione

Completata dal Geom. POLI ALESSANDRO
(Titolo, cognome e nome)

RISERVATO ALL'UFFICIO

Identificativi catastali

Scritto all'Albo dei GEOMETRI
data 25/08/2013 n. T5132 - Richiedente: BNVGNN82R53D612X



data 22/10/01 Firma Poli

Catasto dei Fabbricati - Situazione al 25/08/2013 - Comune di GAVORRANO (D948) - < Foglio: 23 - Particella: 3 - Subalterno: 4 >
LOCALITA' GA SACAMPO CONDELLO SNC piano: T-1-2:

Data presentazione: 26/10/2001 - Data: 25/08/2013 - n. T5132 - Richiedente: BNVGNN82R53D612X
Totale schede: 3 - Formato di acquisizione: A4 (210x297) - Formato stampa richiesto: A4 (210x297)

Firmato Da: MACIUS LORENZO MARIA E. InfoCAMERE QUALIFIED ELECTRONIC SIGNATURE CA Serial#: 373c9b

MODULARIO F. Catasto 214



MINISTERO DELLE FINANZE
DIPARTIMENTO DEL TERRITORIO
CATASTO EDILIZIO URBANO (RDL 13-4-1939, N. 652)

MOD. BN (CEU)

Planimetria di u.l.u. in Comune di GAVORRANO via LOC. CAMPOTONDELLO civ

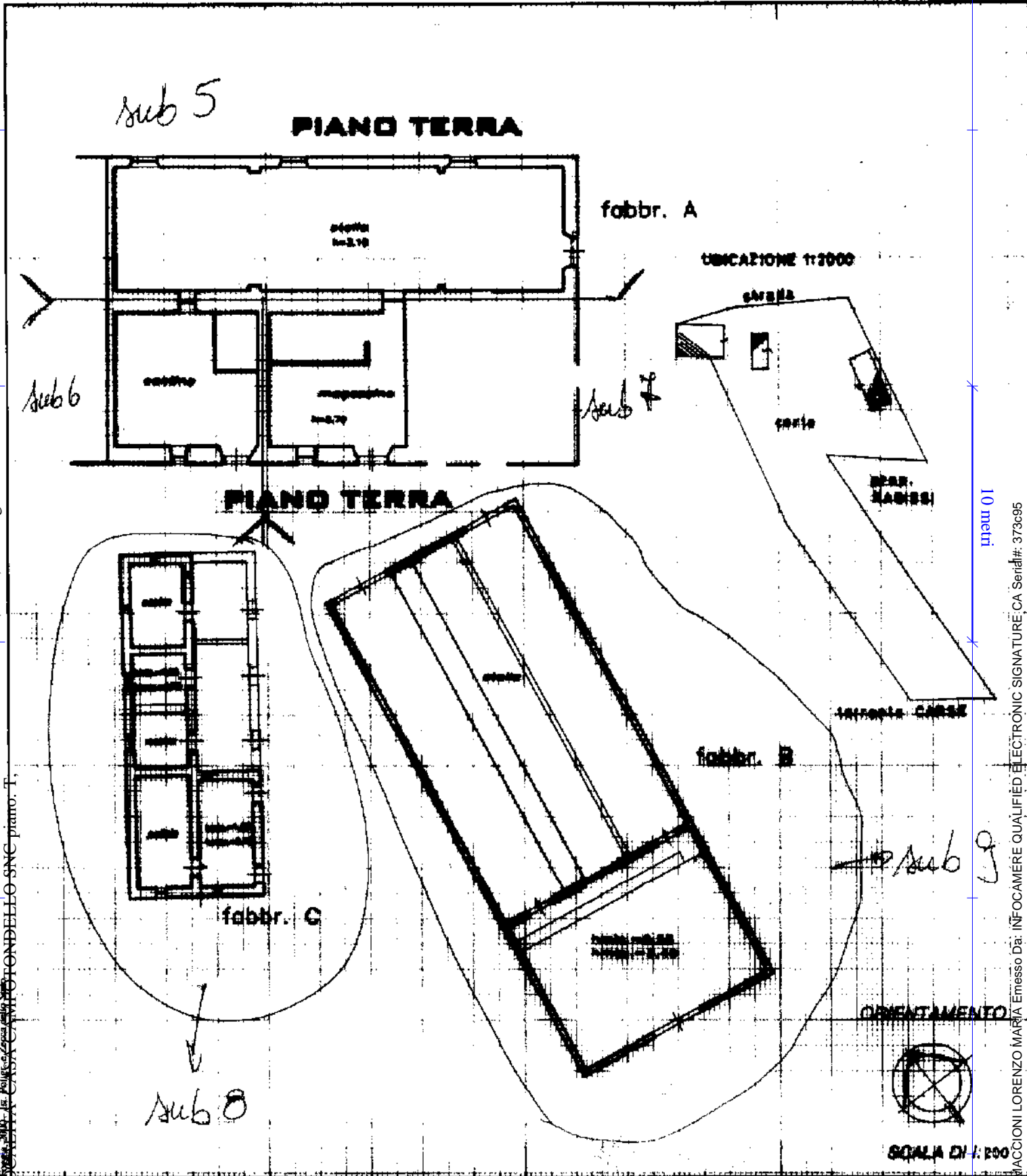

Catasto dei Fabbricati - Situazione al 25/08/2013 - Comune di GAVORRANO (D948) - < Foglio: 23 - Particella: 3 - Subalterno: 6 >
L. 10/10/1978 n. 308 - Circolare n. 10/10/1978 n. 308 - Circolare n. 10/10/1978 n. 308 - Circolare n. 10/10/1978 n. 308

10 metri
MACCIONI LORENZO MARIA Emesso Da: INFOCAMERE QUALIFIED ELECTRONIC SIGNATURE CA Serial#: 373c95
Firmato Da:

Dichiarazione di N.C. <input type="checkbox"/>	Compilata dal Geom. POLI ALESSANDRO	RISERVATO ALL'UFFICIO
Ultima planimetria in atti <input checked="" type="checkbox"/>	(Titolo, cognome e nome)	
Denuncia di variazione <input checked="" type="checkbox"/>		
Data: 25/08/2013 - n. T5134 - Richiedente: BNVGNN82R53D612X	Identificativo catastale: []	
Totale schede: 23 - Formato di acquisizione: A4(210x297) - Formato stampa richiesto: A4(210x297)	della provincia di GROSSETO n. 681	
F. 23	data 22/10/01 Firma []	
n. 3 sub. []		

MODULARIO F. Catasto 214



MINISTERO DELLE FINANZE
DIPARTIMENTO DEL TERRITORIO
CATASTO EDILIZIO URBANO (RDL 13-4-1938, N. 652)

MOD. **BN** (CEU)

Planimetria di u.l.u. in Comune di GAVORRANO via LOC. CAMPOTONDELLO civ

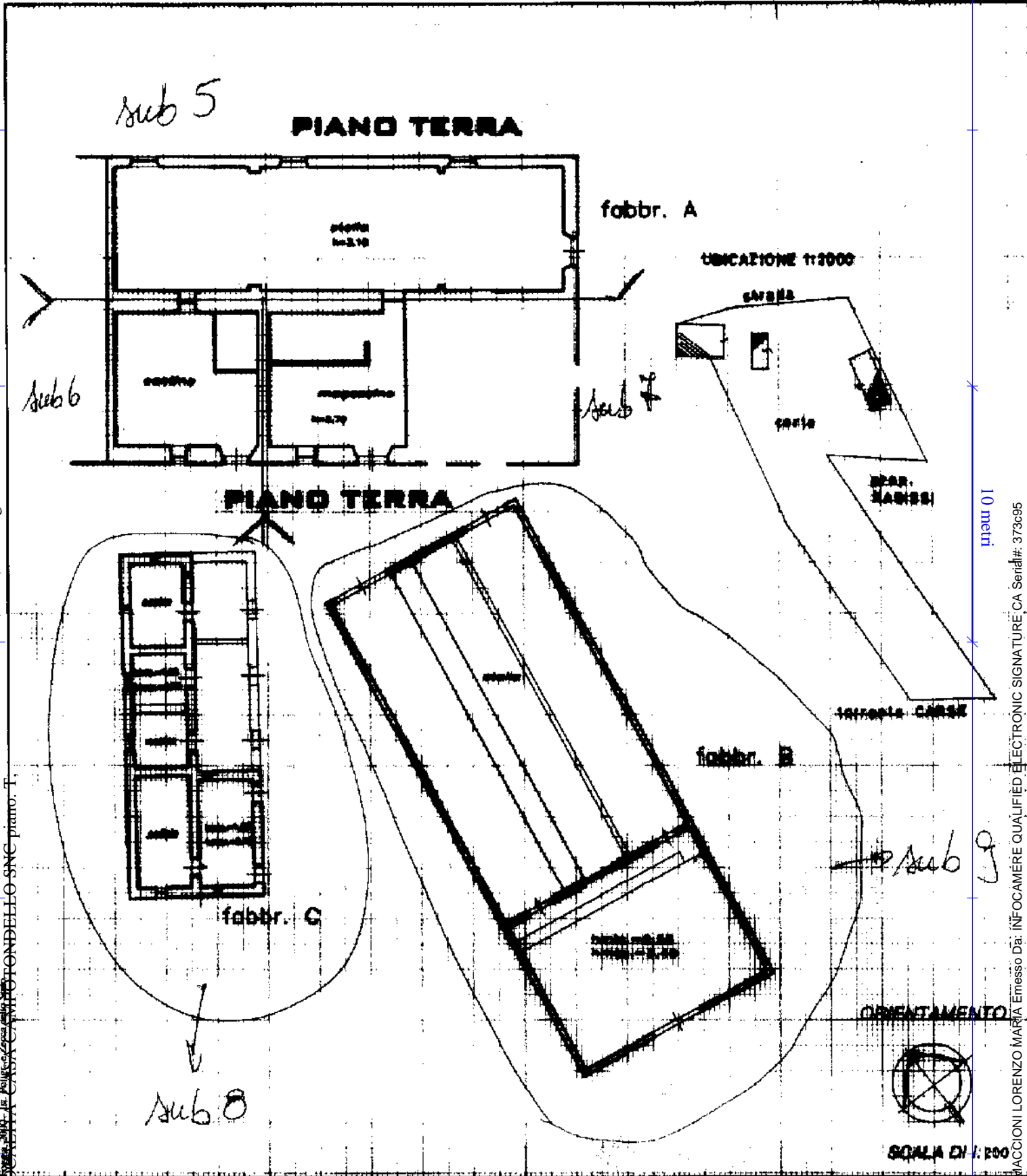

Catasto dei Fabbricati - Situazione al 25/08/2013 - Comune di GAVORRANO (D948) - < Foglio: 23 - Particella: 3 - Subalterno: 7 >
L. 10/04/1976 n. 143 - Art. 1, comma 1, lett. a) - Circolare del Ministero delle Finanze n. 10/10/1976

10 metri
MACCIONI LORENZO MARIA Emesso Da: INFOCAMERE QUALIFIED ELECTRONIC SIGNATURE CA Serial#: 373c95
Firmato Da:

Dichiarazione di N.C. <input type="checkbox"/>	Compilata dal Geom. POLI ALESSANDRO (Titolo, cognome e nome)	RISERVATO ALL'UFFICIO
Ultima planimetria in atti <input checked="" type="checkbox"/>		
Denuncia di variazione <input checked="" type="checkbox"/>		
Data: 25/08/2013 - n. T5135 - Richiedente: BNVGNN82R53D612X	Scritto all'atto da GEOMETRI	
Totale schede: 1	Formato di acquisizione: A4(210x297)	Formato stampa richiesto: A4(210x297)
F. 23	della provincia di GROSSETO n. 681	
n. 3 sub. 5	data 22/10/01 Firma ...	

DA DIVIDERE IN 5

MODULARIO F. Catasto 214



MINISTERO DELLE FINANZE

DIPARTIMENTO DEL TERRITORIO

CATASTO EDILIZIO URBANO (RDL 13-4-1939, N. 652)

MOD. BN (CEU)

Planimetria di u.i.u. in Comune di GAVORRANO

via LOC. CAMPOTONDELLO

civ

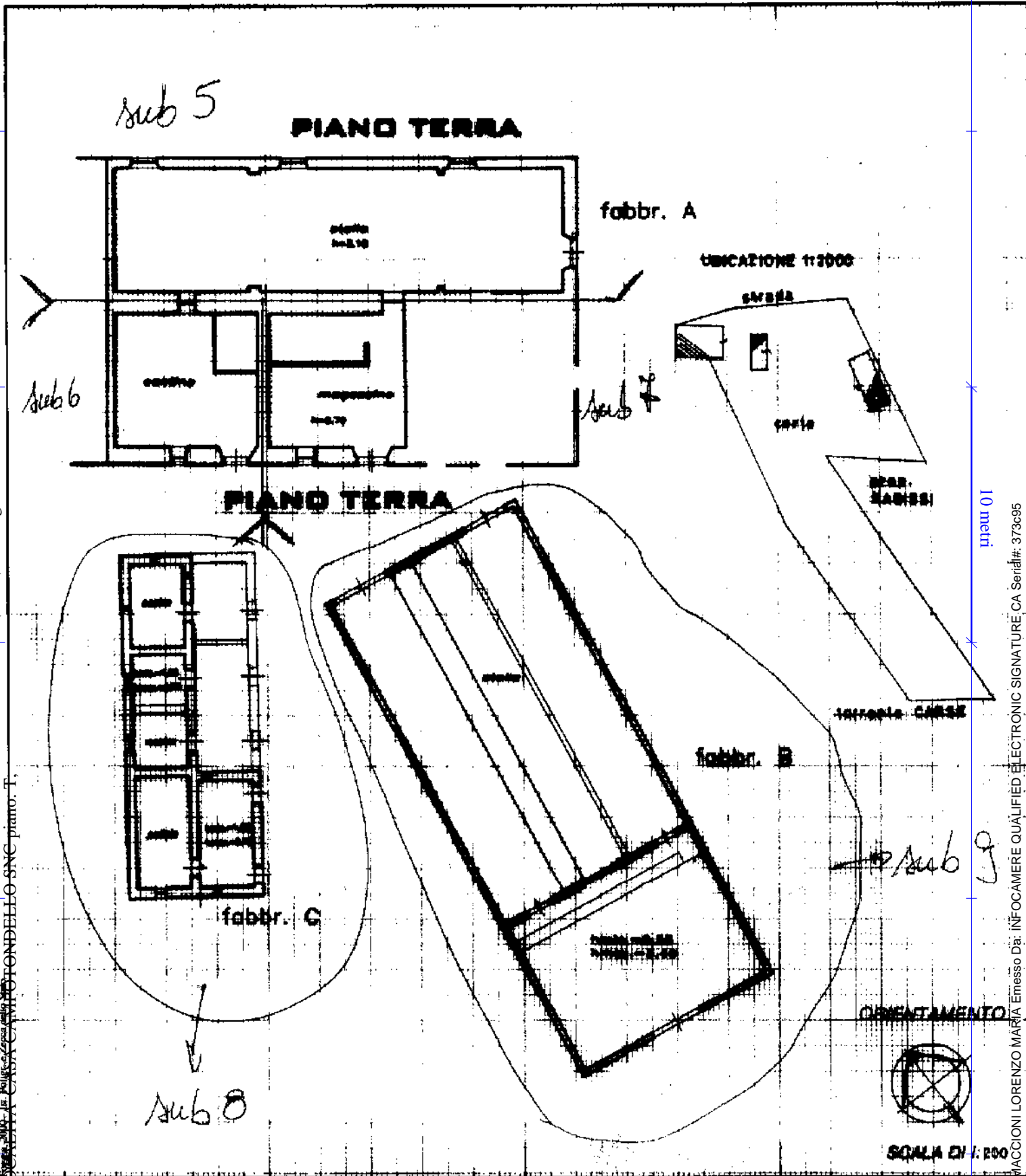

Catasto dei Fabbricati - Situazione al 25/08/2013 - Comune di GAVORRANO (D948) - < Foglio: 23 - Particella: 3 - Subalterno: 9 >
L. 10/10/1978 - n. 281 - art. 1, comma 1, lett. a) - D.M. 11/01/1988 - n. 115 - art. 1, comma 1, lett. a)

10 metri
MACCIONI LORENZO MARIA Emesso Da: INFOCAMERE QUALIFIED ELECTRONIC SIGNATURE, CA Serial#: 373c95
Firmato Da:

Dichiarazione di N.C. <input type="checkbox"/>	Completata dal Geom. POLI ALESSANDRO	RISERVATO ALL'UFFICIO
Ultima planimetria in atti <input type="checkbox"/>	(Titolo, cognome e nome)	
Dati unici di variazione <input checked="" type="checkbox"/>		
Data: 25/08/2013 - n. T5137 - Richiedente: BNVGNN82R53D612X	Formato stampato richiesto: A4(210x297)	
Totale schede: 23	Formato di acquisizione: A4(210x297)	
F. 23	della provincia di GROSSETO n. 681	
n. 3 sub. 1	data 22/10/01 Firma: [Signature]	
		DA DIVIDERE IN 5

Agenzia del Territorio
CATASTO FABBRICATI
Ufficio provinciale di
GROSSETO

Scheda n. 13
Scala 1:1000

Dichiarazione protocollo n. GR0216103 del 16/09/2008
Pianimetria di u.i.u. in Comune di Gavorrano
Localita' Campotondello

civ. SNC

Identificativi Catastali:
Sezione: 23
Particella: 39
Subalterno:

Compilata da:
Bisdogni Marco
Iscritto all'albo:
Geometra
Prev. Grosseto N. 799

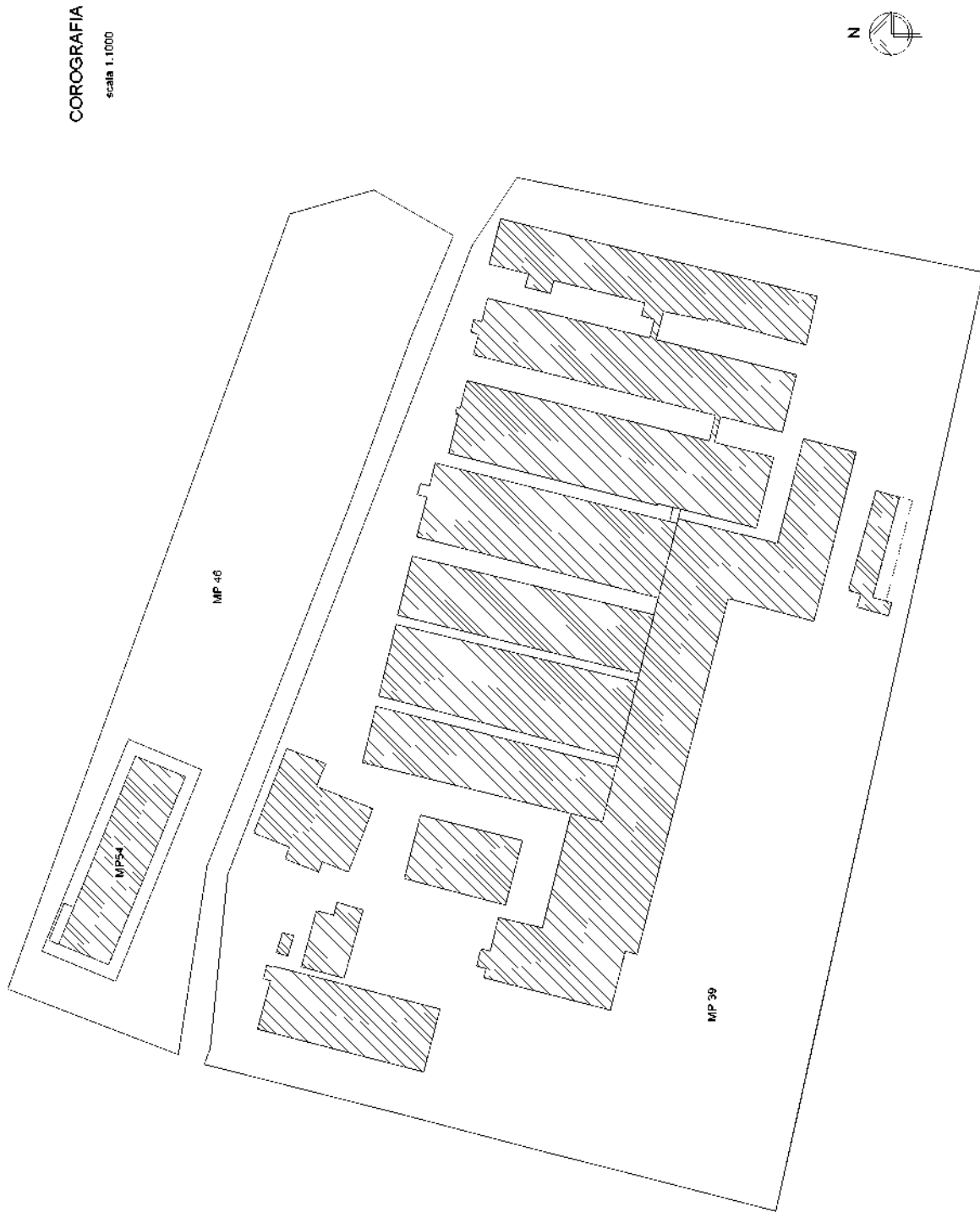

Ultima planimetria in atti

10 metri

Scheda n. 23 - Scala 1:1000

Agenzia del Territorio
CATASTO FABBRICATI
Ufficio provinciale di
GROSSETO

Dichiarazione protocollo n. GR0216103 del 16/09/2008
Pianimetria di u.i.u. in Comune di Gavorrano
Localita' Campotondello

civ. SNC

Identificativi Catastali:
Sezione: 23
Foglio: 23
Particella: 39
Subalterno:

Compilata da:
Bisdolmi Marco
Iscritto all'albo:
Geometra
Prev. Grosseto N. 799

LEGENDA FABBRICATI AZIENDALI

FG. 23 MP. 39

- A) STALLA
- B) STALLA
- C) STALLA
- D) STALLA
- E) STALLA
- F) STALLA
- G) STALLA
- H) STALLA
- I) STALLA
- L) RMESSA MACCHINE AGRICOLE
- M) MAGAZZINO
- N) STALLA
- O) TRAMOGGIA
- P) STALLA

FG. 23 MP. 54

Q) UFFICI/MAGAZZINO

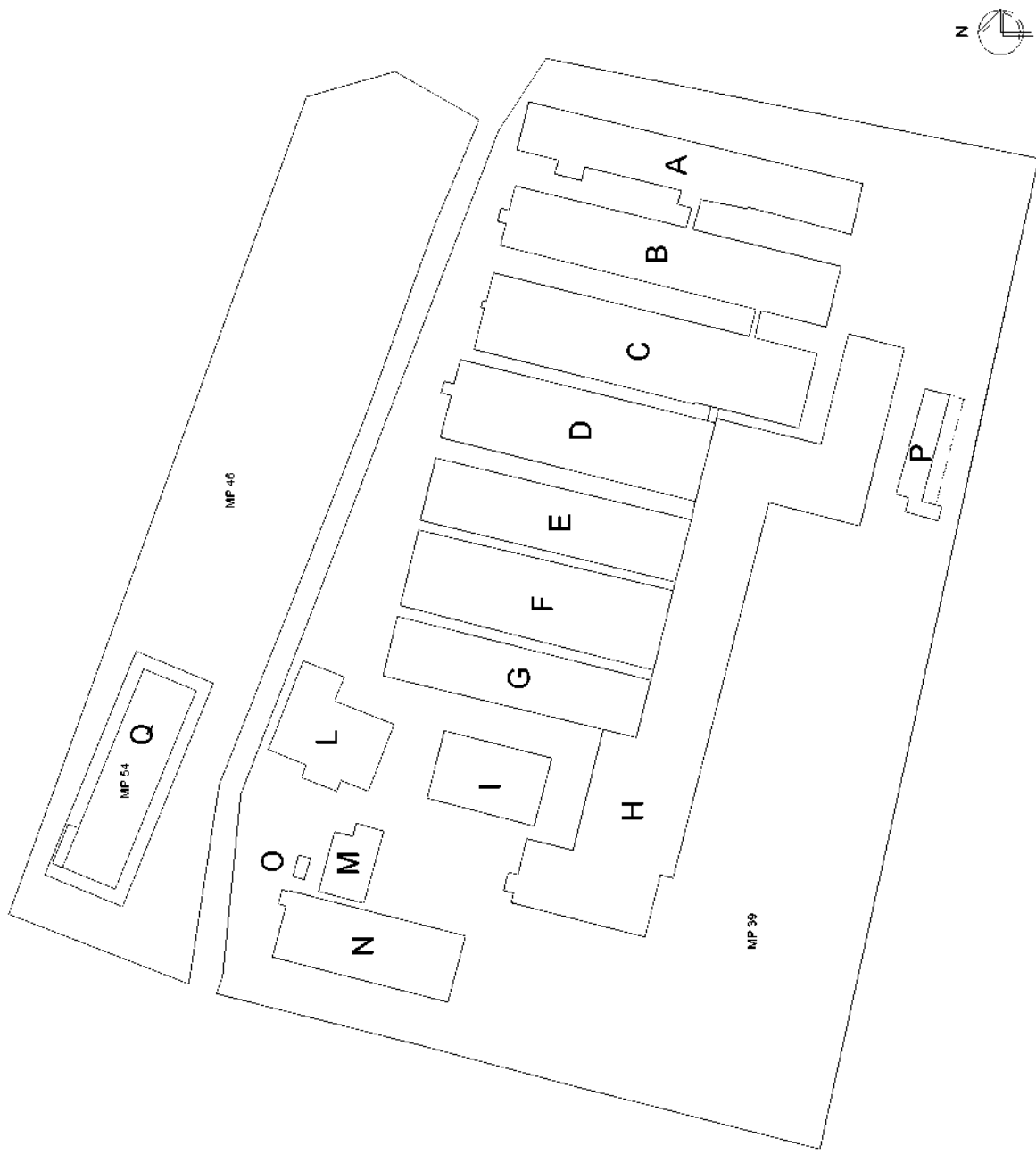

inm (0)

Agenzia del Territorio
CATASTO FABBRICATI
Ufficio provinciale di
Grosseto

Dichiarazione protocollo n. GR0216103 del 16/09/2008
Pianimetria di u.i.u. in Comune di Gavorrano
Localita' Campotondello

civ. SNC

Identificativi Catastali:
Sezione: 23
Foglio: 39
Particella: 54
Subalterno: 1

Compilata da:
Bisdolmi Marco
Iscritto all'albo:
Geometri
Prov. Grosseto N. 799

Scheda n. 33
Scala 1: 500

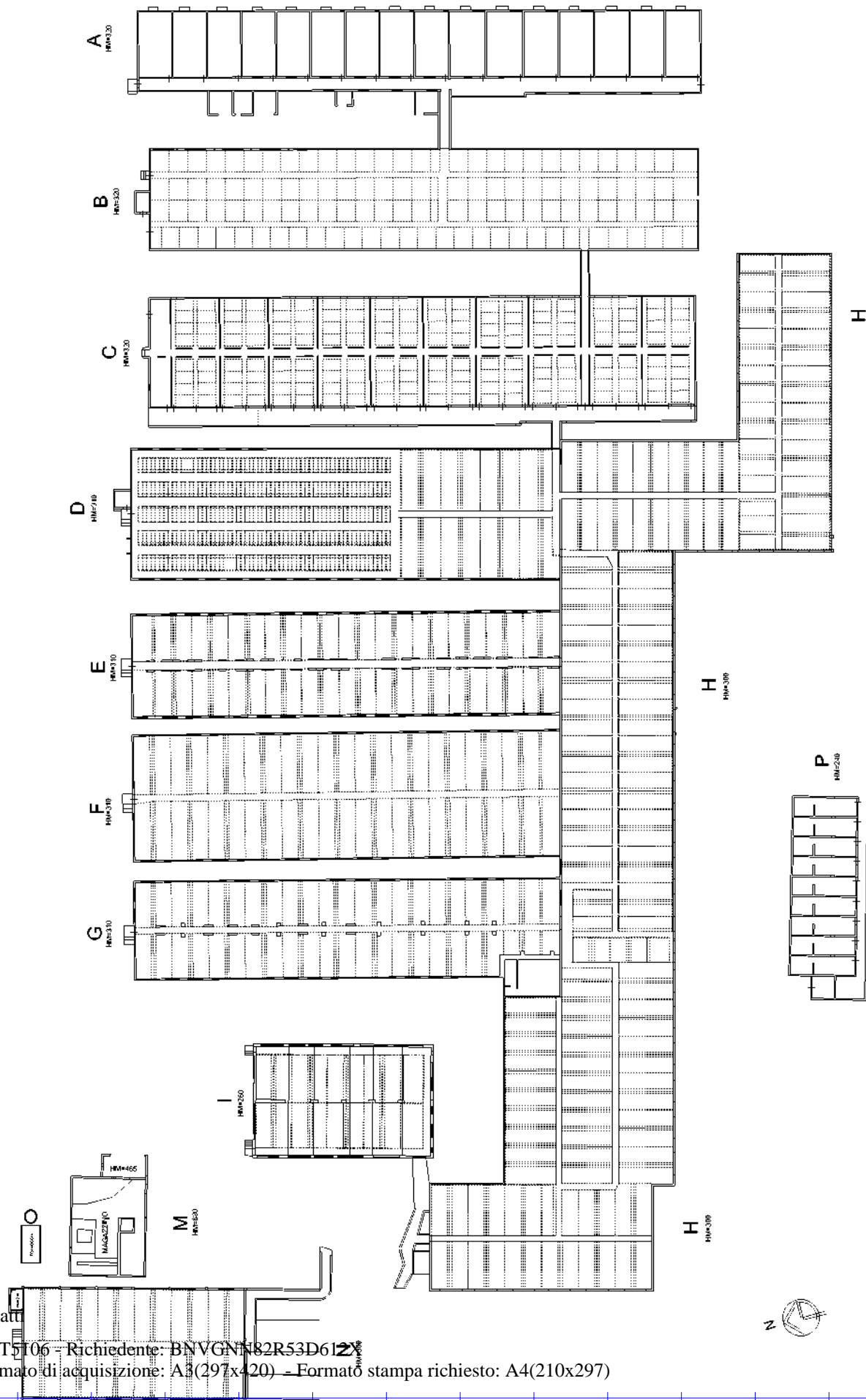

10 metri

Ultima planimetria in attuazione

**Agenzia del Territorio
CATASTO FABBRICATI
Ufficio Provinciale di
Grosseto**

Dichiarazione protocollo n. GR0216103 del 16/09/2008

Planimetria di u.i.u. in Comune di Gavorrano

Localita' Campotondello

civ. SNC

Identificativi Catastali:

Sezione:
Foglio: 23
Particella: 39
Subalterno:

Compilata da:
Bisdomini Marco
Iscritto all'albo:
Geometri

Prov. Grosseto

N. 799

Scheda n. 4

Scala 1:200

FG. 23 MP. 39

FABBRICATO L

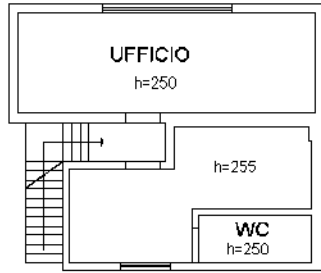

PIANO PRIMO

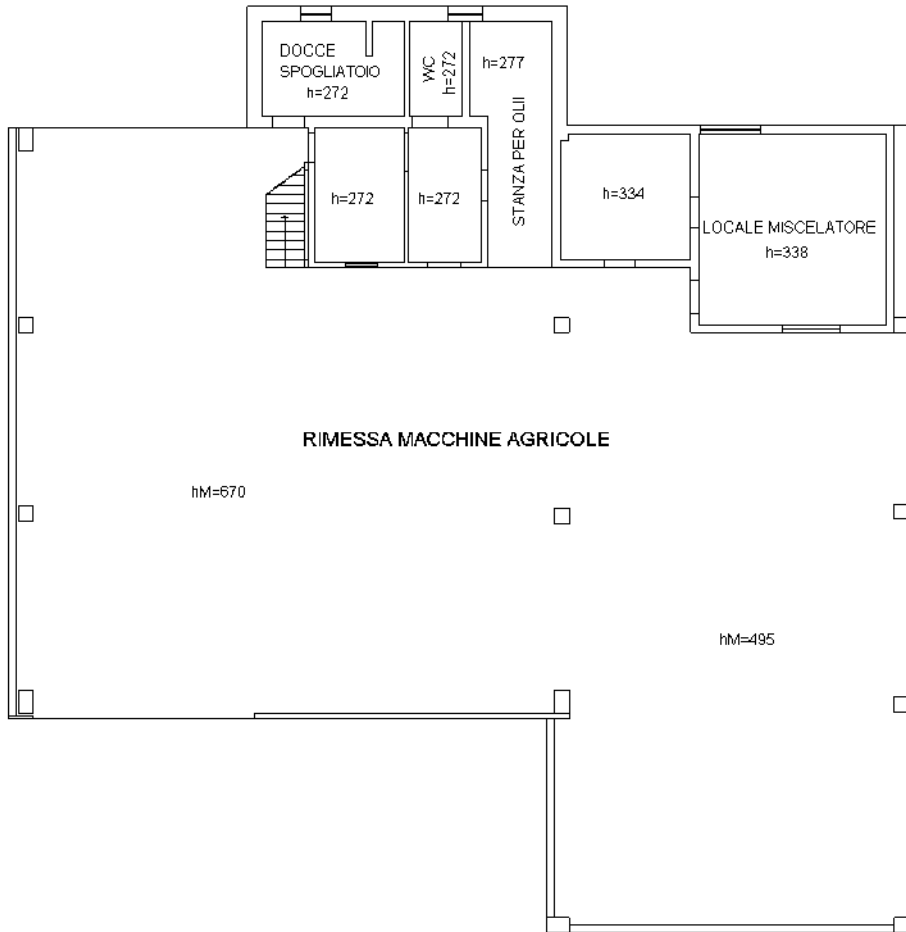

PIANO TERRA



Catasto dei Fabbricati - Situazione al 25/08/2013 - Comune di GAVORRANO (D948) - < Foglio: 23 - Particella: 54 - Subalterno: 1 >
LOCALITA' CASA CAMPOTONDELLO SNC piano: T-1;

Ultima planimetria in atti



Agenzia del Territorio
CATASTO FABBRICATI
Ufficio provinciale di
Grosseto

Dichiarazione protocollo n. GR0216103 del 16/09/2008
Pianimetria di u.i.u. in Comune di Gavorrano
Localita' Campotondello

Scala 1: 200

Identificativi Catastali:
Sezione: 23
Foglio: 23
Particella: 39
Subalterno:

Compilata da:
Bisdomini Marco
Iscritto all'albo:
Geometra
Prev. Grosseto N. 799

Scheda n. 53

FG. 23 MP. 54
FABBRICATO Q

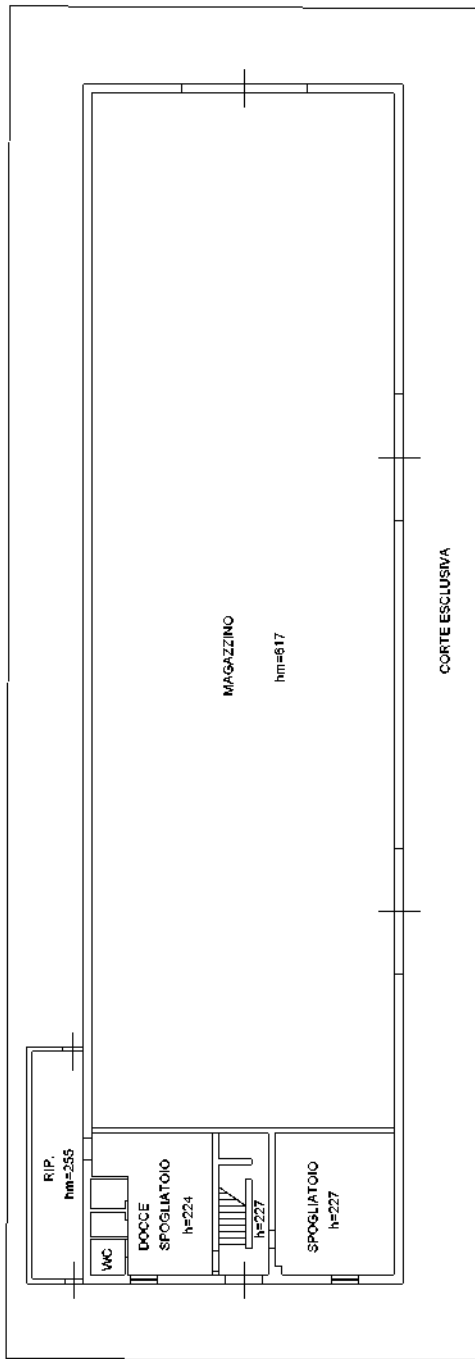

PIANO PRIMO

10 metri

**Agenzia del Territorio
CATASTO FABBRICATI
Ufficio Provinciale di
Grosseto**

Dichiarazione protocollo n. GR0154370 del 16/11/2010

Planimetria di u.i.u. in Comune di Gavorrano

Poggio Crocco Località

civ.

Identificativi Catastali:

Sezione:
Foglio: 25
Particella: 101
Subalterno:

Compilata da:
Bronzi Andrea

Iscritto all'albo:
Geometri

Prov. Grosseto

N. 1256

Scheda n. 1

Scala 1:200

Catasto dei Fabbricati - Situazione al 25/08/2013 - Comune di GAVORRANO (D948) - < Foglio: 25 - Particella: 101 - Subalterno: 0 >
POGGIO CROCCO piano: T;

101-01

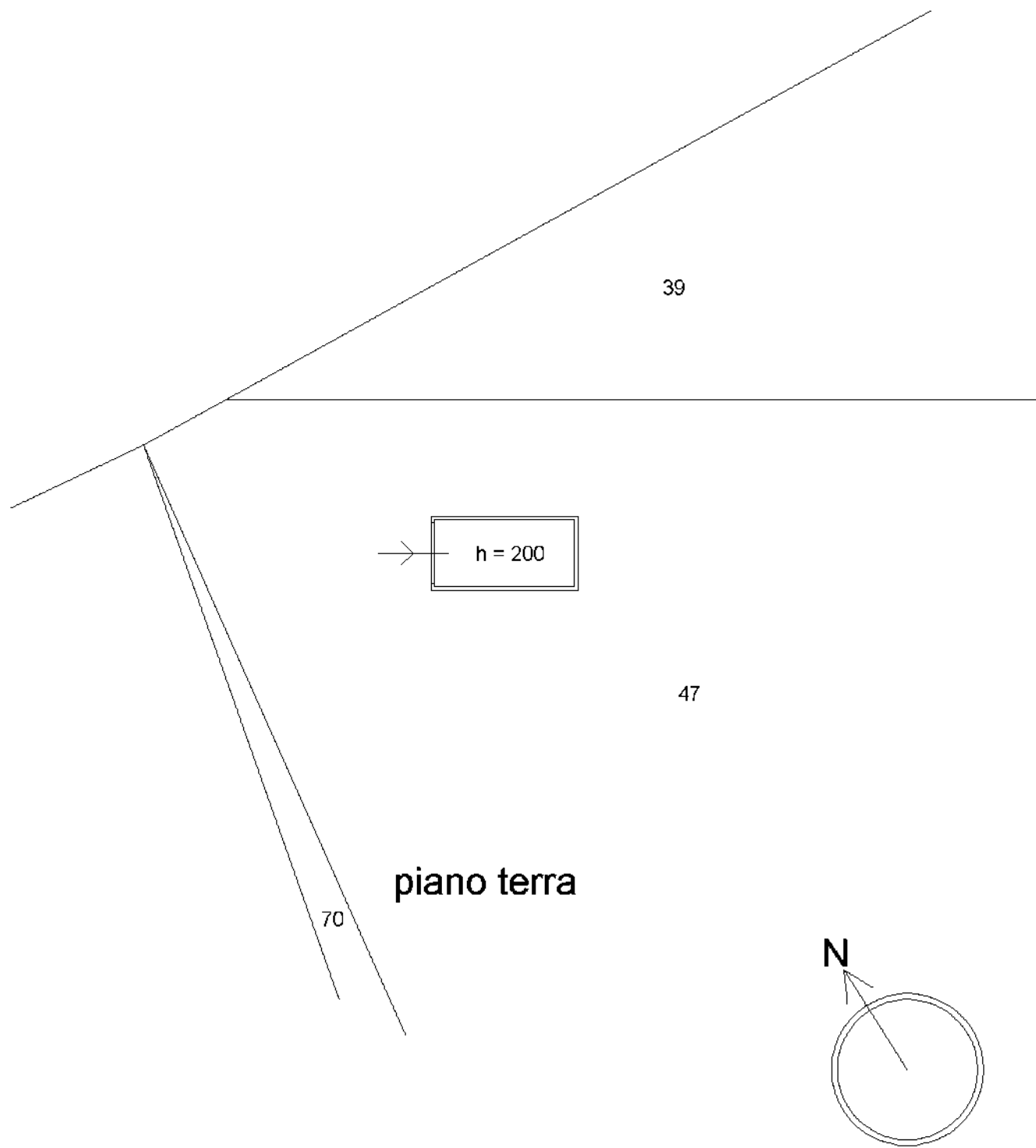

Ultima planimetria in atti



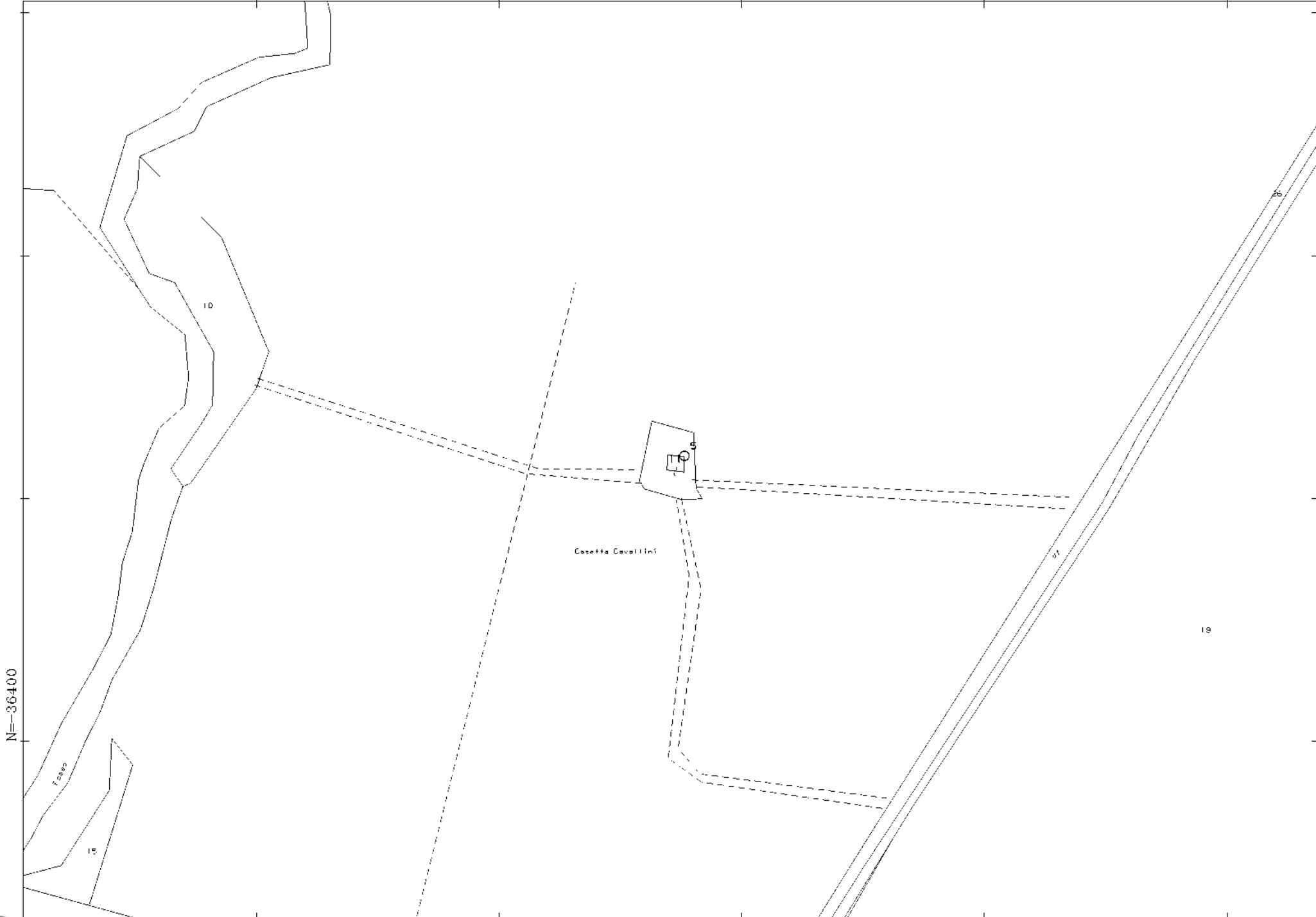

Comune: GAVORRANO
Foglio: 8
Scala originale: 1:2000
Dimensione cornice: 534.000 x 378.000 metri
27-Ago-2013 11:44
Prot. n. T73538/2013

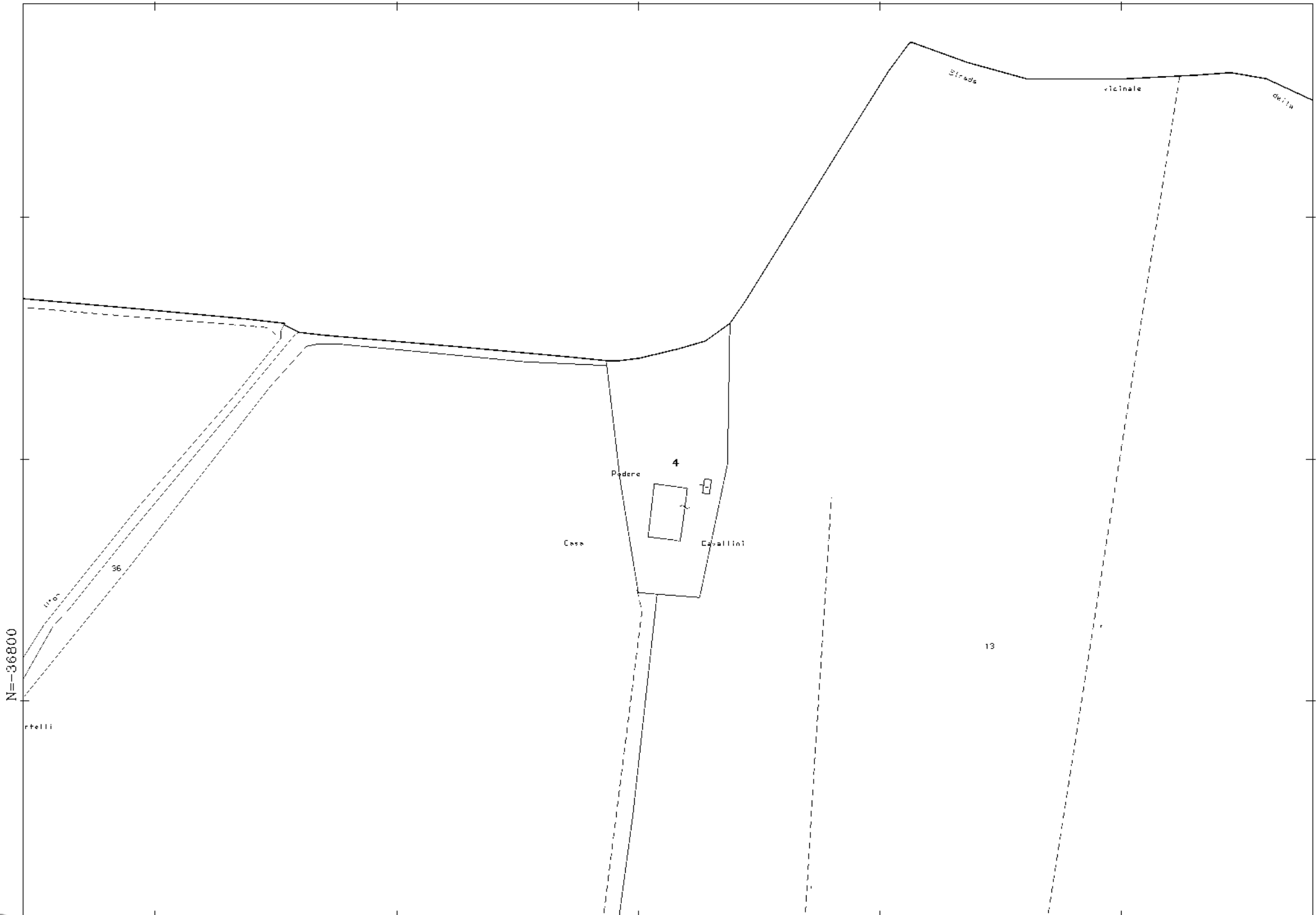

27-Ago-2013 11:48
Prot. n. T75282/2013

Scala originale: 1:2000
Dimensione cornice: 534.000 x 378.000 metri

Comune: GAVORRANO
Foglio: 13

1 Particella: 4



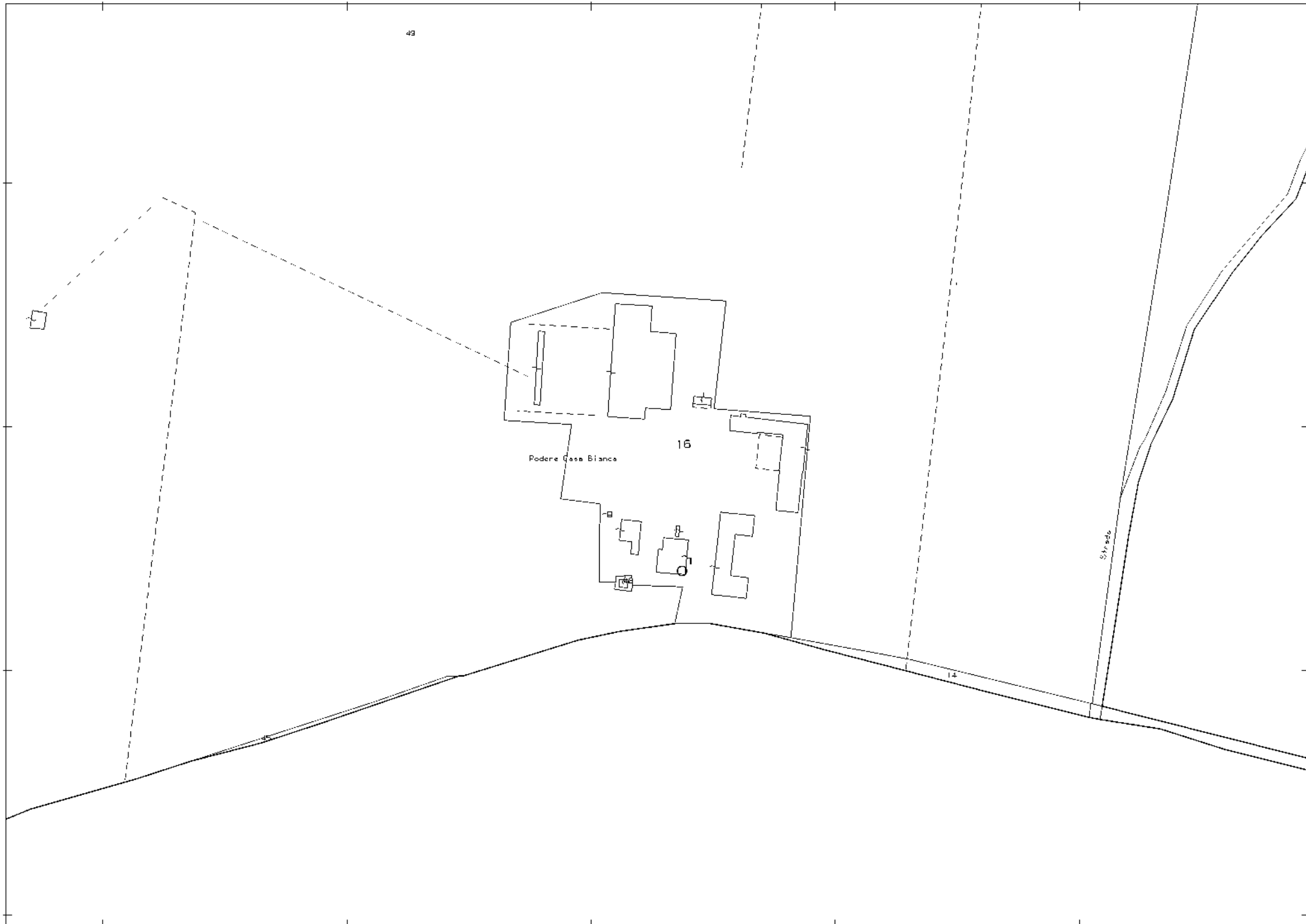

27-Ago-2013 11:49
Prot. n. T75627/2013

Scala originale: 1:2000
Dimensione cornice: 534.000 x 378.000 metri

Comune: GAVORRANO
Foglio: 13

1 Particella: 16

N=-37400

E=-28600



27-Ago-2013 15:20
 Prot. n. T124078/2013
 Scala originale: 1:2000
 Dimensione cornice: 534.000 x 378.000 metri
 Comune: GAVORRANO
 Foglio: 14



27-Ago-2013 11:51
 Prot. n. T76193/2013
 Scala originale: 1:2000
 Dimensione cornice: 534.000 x 378.000 metri
 Comune: GAVORRANO
 Foglio: 14

2 Particelle: 11,12



N=-36600

E=-27500

1 Particella: 46

Comune: GAVORRANO
Foglio: 14
Scala originale: 1:2000
Dimensione cornice: 534.000 x 378.000 metri
27-Ago-2013 11:52
Prot. n. T76581/2013

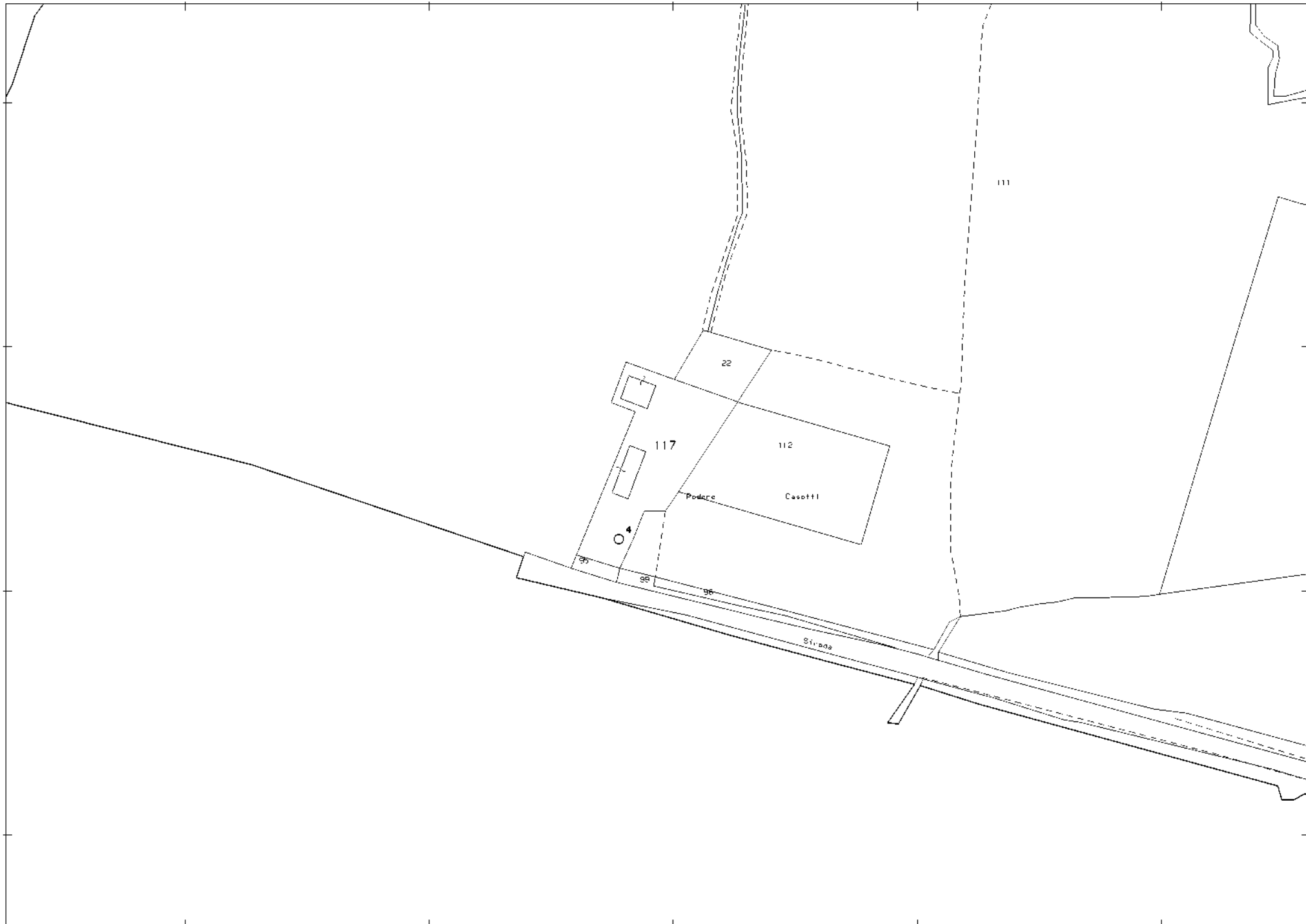

27-Ago-2013 11:53
Prot. n. T77101/2013

Scala originale: 1:2000
Dimensione cornice: 534.000 x 378.000 metri

Comune: GAVORRANO
Foglio: 14

1 Particella: 117